管理服□□求

Keystone

NetApp
January 03, 2022

This PDF was generated from https://docs.netapp.com/zh-cn/keystone/sewebiug_managing_service_requests_overview.html on January 03, 2022. Always check docs.netapp.com for the latest.

目录

管理服务请求 1
概述 1
提出服务请求 1
跟踪服务请求 1
服务请求流程 3

管理服务请求

概述

发出服务请求：

- 备份还原
- 灾难恢复故障转移
- 采用 NetApp 服务引擎的技术问题描述
- 本列表未涵盖的任何其他问题描述本节介绍：
- 如何提出服务请求
- 如何跟踪服务请求
- 服务请求过程

提出服务请求

通过服务请求屏幕，您可以提出新的服务请求，以供您自己的支持团队或 NetApp GSSC 处理。

您可以在信息板上的 * 服务请求 * 小工具上查看按优先级和创建时间排序的最新服务请求摘要。您还可以导航到服务请求屏幕，搜索并查看环境中提出的所有服务请求的详细信息。

要创建新的服务请求，请遵循此操作步骤。

步骤

1. 从菜单中选择 * 支持 > 服务请求 * ，然后单击 * 新建服务请求 * 。
2. 在新服务请求页面上，选择此请求的类别和优先级，然后单击 * 下一步 * 。
3. " 详细信息 " 屏幕上的字段会根据您选择的类别而有所不同。输入所需的详细信息。单击 * 下一步 * 。
4. 查看请求详细信息。如果要更正任何内容，请使用 " 返回 " 按钮返回上一页并更正详细信息。如果所有详细信息都正确，请单击 * 提交 * 。
5. 此时将创建服务请求并将其列在服务请求屏幕上。新打开的服务请求的状态为 `New` 。

系统会向请求者发送一封电子邮件，指示此请求已创建。此电子邮件将发送到为发出请求的 NetApp 服务引擎用户注册的电子邮件地址。

跟踪服务请求

服务请求遵循本节所述的过程。

下表列出了服务请求状态。

Status	Description
新增	这是一个新创建的请求。
打开	此请求正在审核 / 执行中。
待定	此请求正在等待第三方执行操作（即正在等待追加信息）。
已解决	此请求已解决。
保持	此请求正在等待支持无法控制的活动，可能需要一段时间才能解决此请求。
已关闭	此请求已关闭。

您可以通过查看 NetApp 服务引擎中的状态来跟踪服务请求的状态，如下所述，也可以跟踪在该过程中发送的自动电子邮件中的状态。

1. 从菜单中，选择支持 > 服务请求。此时将显示服务请求列表。

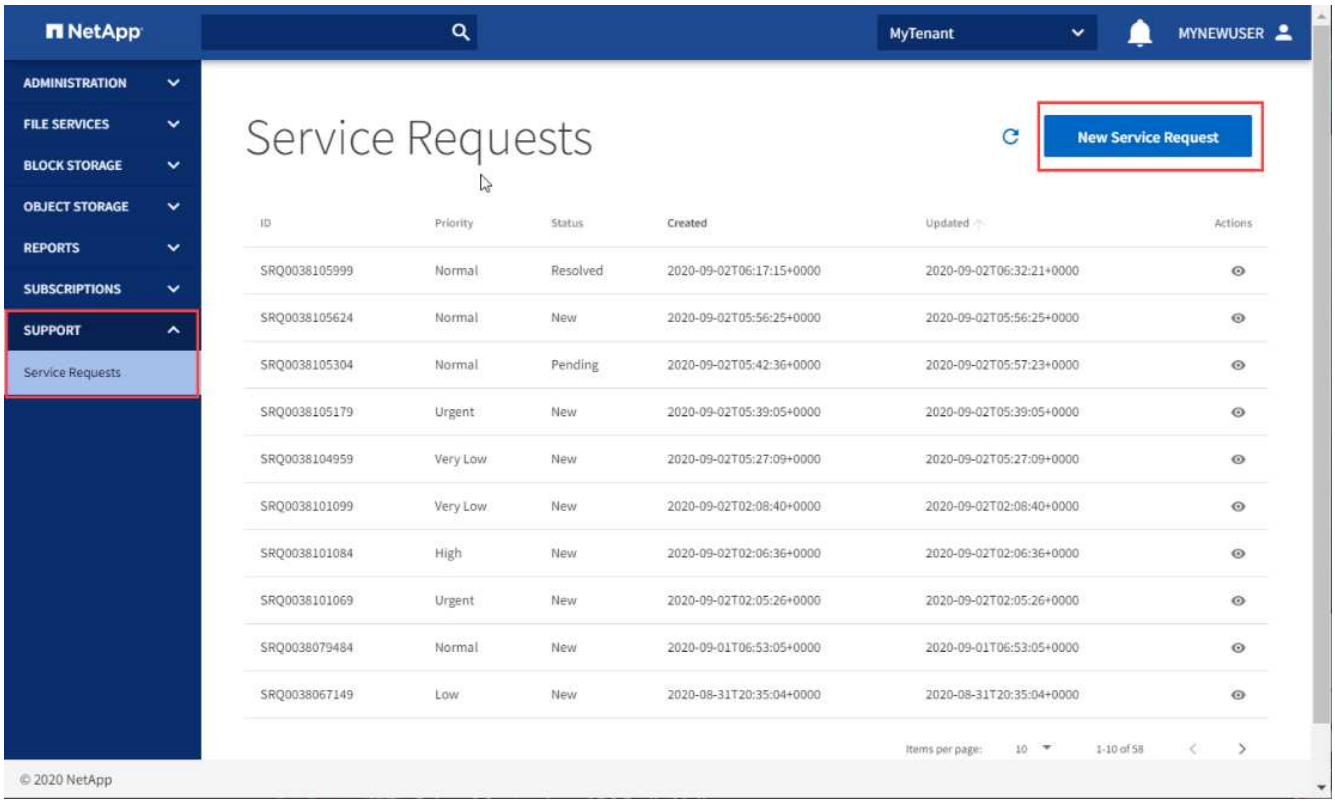

2. 在列表中找到服务请求，并在状态列中查看状态。

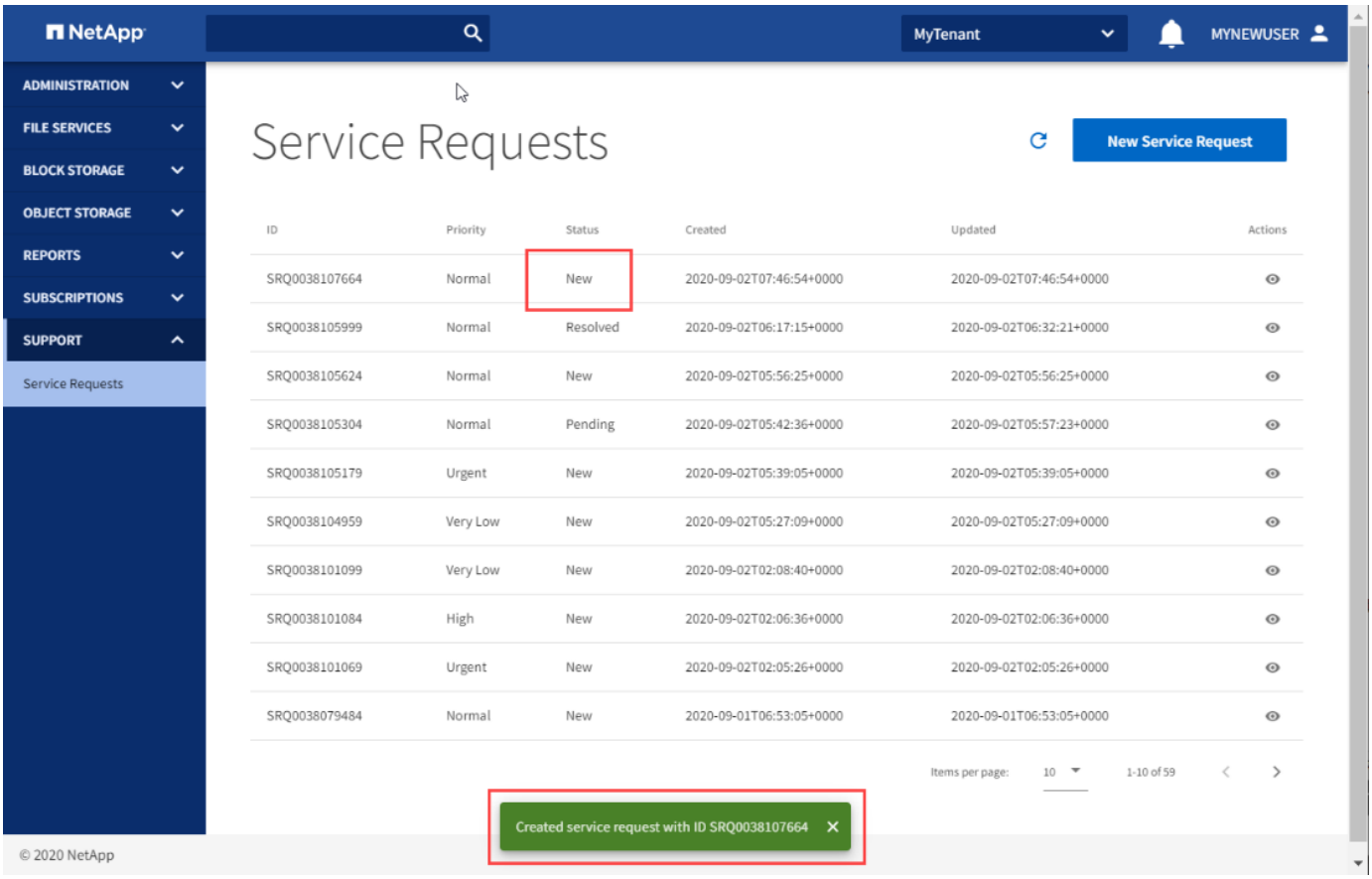

服务请求流程

本节介绍简化的服务请求流程。

下图以图表形式显示了此流程，下表介绍了此操作导致的服务请求的行为者，操作和状态。

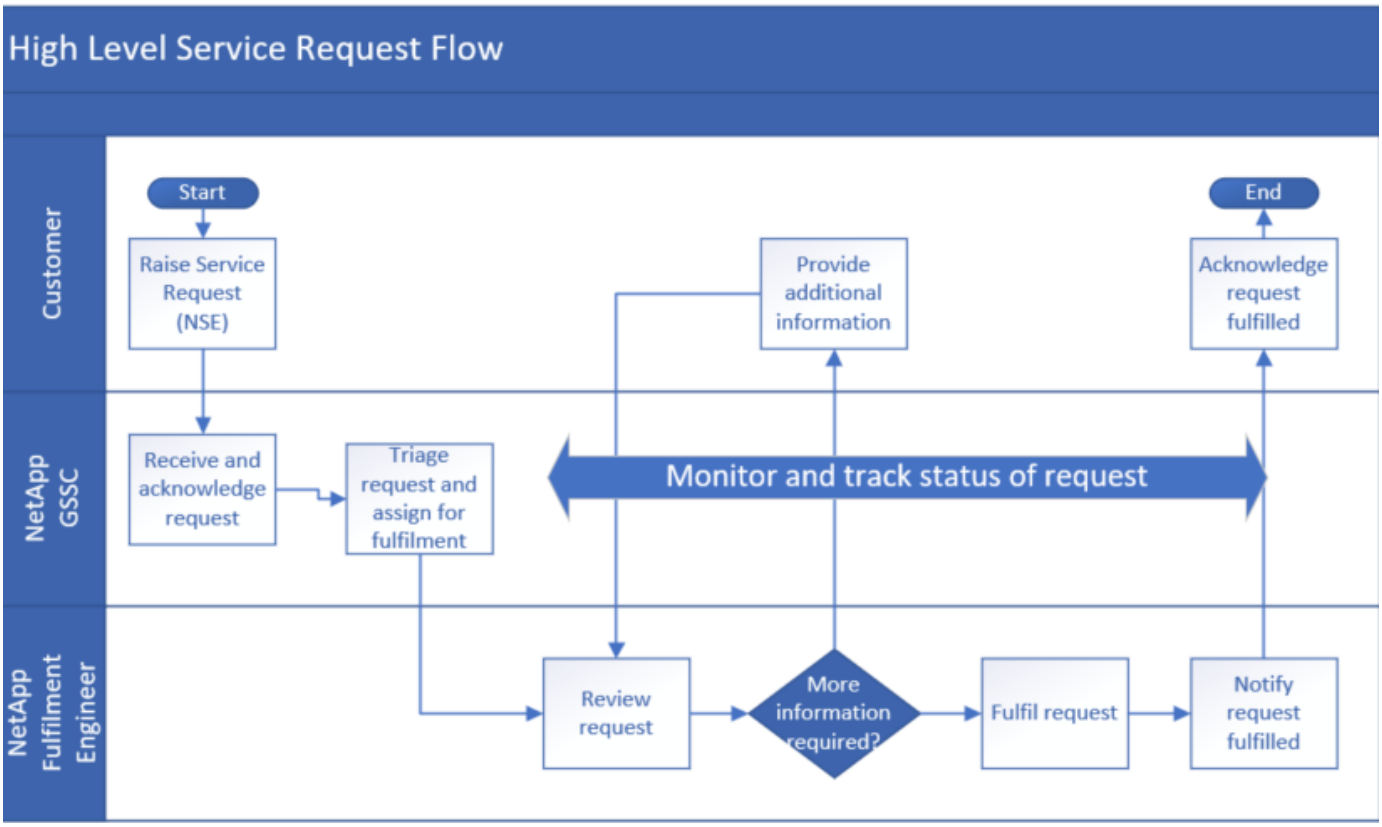

	谁	**Action**	执行操作后，**NetApp** 服务引擎中的请求状态	通知
1.	NetApp 服务引擎	生成新的服务请求。	新增	已创建自动电子邮件确认请求
2.	NetApp GSSC	确认请求。	打开	• 确认电子邮件：GSSC • 自动发送电子邮件，指示 " 已打开 " 状态
3.	NetApp GSSC	鉴别并分配给执行工程师。	打开	–
4.	NetApp GSSC	在整个请求履行流程中监控和跟踪请求。	–	–
5.	NetApp 实施工程师	查看请求。	打开	–
6.	NetApp 实施工程师	如果需要追加信息，请向追加信息的请求者发送电子邮件。	待定	• 自动发送电子邮件，指示状态为 "Pending" 。 • 通过电子邮件进行通信以请求追加信息

	谁	**Action**	执行操作后，**NetApp** 服务引擎中的请求状态	通知
7.	客户	请提供更多信息。	待定	通过电子邮件进行通信
8.		重复步骤 6 和 7 ，直到有足够的信息来处理请求。	待定	通过电子邮件进行通信以请求追加信息
9	NetApp 实施工程师	履行请求	打开	自动发送电子邮件，指示状态为 " 已打开 " 。
10	NetApp 实施工程师	解决请求并告知客户请求已解决。	已解决	• 已解决用于请求确认服务请求的电子邮件 • 自动发送电子邮件，指示状态为已解决。
11.	客户	建议服务请求已解决。	已解决	用于确认服务请求已解决的电子邮件。
12	自动	如果在三天后不需要采取进一步操作，则服务请求将自动关闭。	已关闭	自动发送电子邮件，指示状态为已关闭。

Copyright Information

Copyright © 2022 NetApp, Inc. All rights reserved. Printed in the U.S. No part of this document covered by copyright may be reproduced in any form or by any means-graphic, electronic, or mechanical, including photocopying, recording, taping, or storage in an electronic retrieval system-without prior written permission of the copyright owner.

Software derived from copyrighted NetApp material is subject to the following license and disclaimer:

THIS SOFTWARE IS PROVIDED BY NETAPP “AS IS” AND WITHOUT ANY EXPRESS OR IMPLIED WARRANTIES, INCLUDING, BUT NOT LIMITED TO, THE IMPLIED WARRANTIES OF MERCHANTABILITY AND FITNESS FOR A PARTICULAR PURPOSE, WHICH ARE HEREBY DISCLAIMED. IN NO EVENT SHALL NETAPP BE LIABLE FOR ANY DIRECT, INDIRECT, INCIDENTAL, SPECIAL, EXEMPLARY, OR CONSEQUENTIAL DAMAGES (INCLUDING, BUT NOT LIMITED TO, PROCUREMENT OF SUBSTITUTE GOODS OR SERVICES; LOSS OF USE, DATA, OR PROFITS; OR BUSINESS INTERRUPTION) HOWEVER CAUSED AND ON ANY THEORY OF LIABILITY, WHETHER IN CONTRACT, STRICT LIABILITY, OR TORT (INCLUDING NEGLIGENCE OR OTHERWISE) ARISING IN ANY WAY OUT OF THE USE OF THIS SOFTWARE, EVEN IF ADVISED OF THE POSSIBILITY OF SUCH DAMAGE.

NetApp reserves the right to change any products described herein at any time, and without notice. NetApp assumes no responsibility or liability arising from the use of products described herein, except as expressly agreed to in writing by NetApp. The use or purchase of this product does not convey a license under any patent rights, trademark rights, or any other intellectual property rights of NetApp.

The product described in this manual may be protected by one or more U.S. patents, foreign patents, or pending applications.

RESTRICTED RIGHTS LEGEND: Use, duplication, or disclosure by the government is subject to restrictions as set forth in subparagraph (c)(1)(ii) of the Rights in Technical Data and Computer Software clause at DFARS 252.277-7103 (October 1988) and FAR 52-227-19 (June 1987).

Trademark Information

NETAPP, the NETAPP logo, and the marks listed at http://www.netapp.com/TM are trademarks of NetApp, Inc. Other company and product names may be trademarks of their respective owners.