管理服務要求

Keystone

NetApp
May 04, 2022

This PDF was generated from https://docs.netapp.com/zh-tw/keystone/sewebiug_managing_service_requests_overview.html on May 04, 2022. Always check docs.netapp.com for the latest.

目錄

管理服務要求 1
總覽 1
提出服務要求 1
追蹤服務要求 1
服務要求程序 3

管理服務要求

總覽

針對下列項目提出服務要求：

- 備份還原
- 災難恢復容錯移轉
- NetApp 服務引擎的技術問題
- 本節不涵蓋的任何其他問題說明：
- 如何提出服務要求
- 如何追蹤服務要求
- 服務要求程序

提出服務要求

「服務要求」畫面可讓您提出新的服務要求、由您自己的支援團隊或 NetApp GSSC 處理。

您可以在儀表板的 * 服務要求 * 視窗上、檢視最近的服務要求摘要、並依優先順序和建立時間排序。您也可以瀏覽至「服務要求」畫面、以搜尋並檢視環境中提出的所有服務要求詳細資料。

若要建立新的服務要求、請遵循此程序。

步驟

1. 從功能表中選取 * 支援 > 服務要求 * 、然後按一下 * 新服務要求 * 。
2. 在「 New Service Request 」（新服務要求）頁面上、選取該要求的類別和優先順序、然後按一下「 * Next* 」（ * 下一步 * ）。
3. 「詳細資料」畫面上的欄位會根據您選取的類別而變更。輸入所需的詳細資料。單擊 * 下一步 * 。
4. 檢閱申請詳細資料。如果您想要修正任何內容、請使用「上一步」按鈕返回上一頁並修正詳細資料。如果所有詳細資料都正確、請按一下 * 提交 * 。
5. 系統會建立服務要求、並將其列在「服務要求」畫面上。新開啟的服務要求狀態為「 New （新）」。

系統會傳送電子郵件給申請者、指出申請已建立。此電子郵件會傳送至已註冊給要求 NetApp 服務引擎使用者的電子郵件地址。

追蹤服務要求

服務要求遵循本節所述的程序。

下表列出服務要求狀態。

狀態	說明
新功能	這是新建立的要求。
開啟	申請正在審查 / 履行中。
擱置中	要求正在等待第三方採取行動（亦即等待其他資訊）。
已解決	要求已解決。
保留中	此要求正在等待超出支援控制範圍的活動、可能需要一段時間才能處理要求。
已關閉	要求已關閉。

您可以查看 NetApp 服務引擎中的狀態（如下所述）來追蹤服務要求的狀態、也可以追蹤在流程中傳送的自動化電子郵件中的狀態。

1. 從功能表中、選取 Support （支援） > Service Requests （服務要求）。隨即顯示服務要求清單。

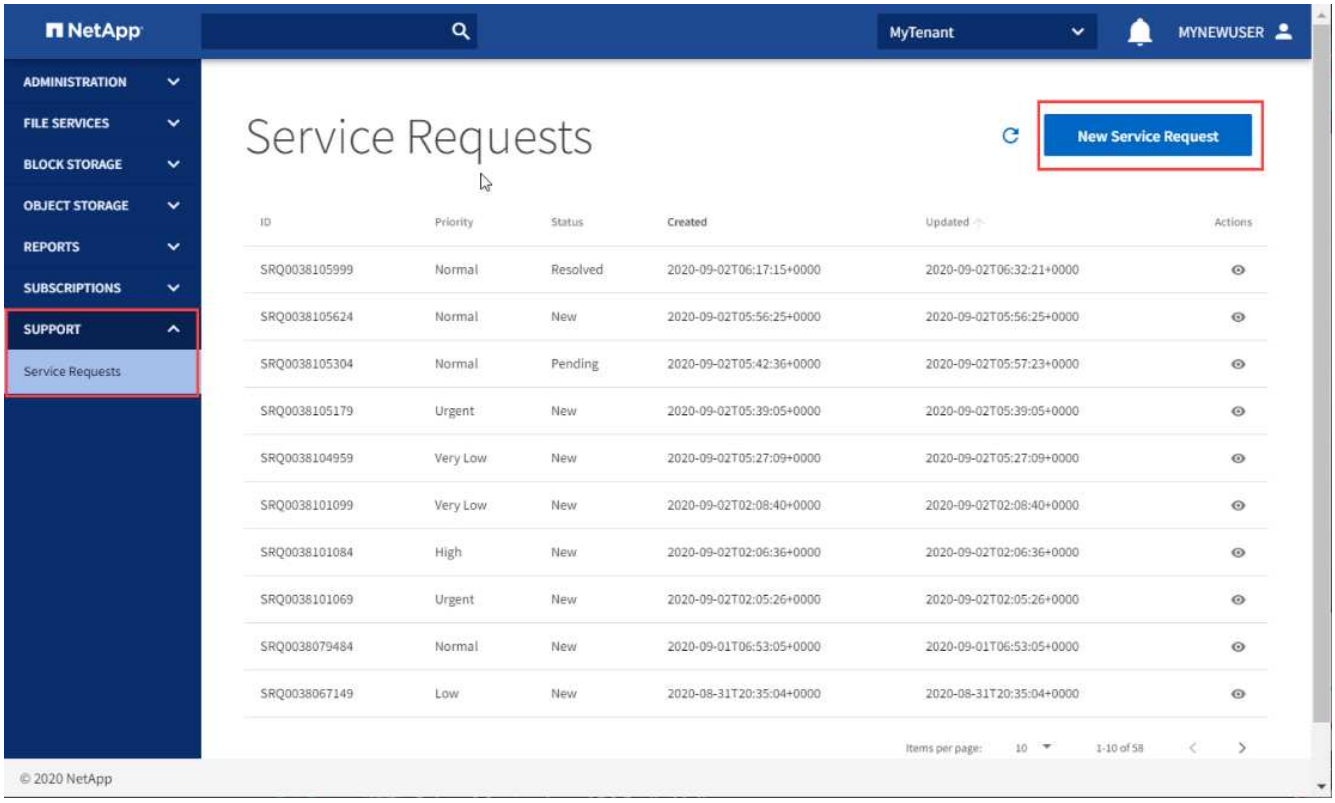

2. 在清單中找出服務要求、然後在「 Status （狀態）」欄中檢視狀態。

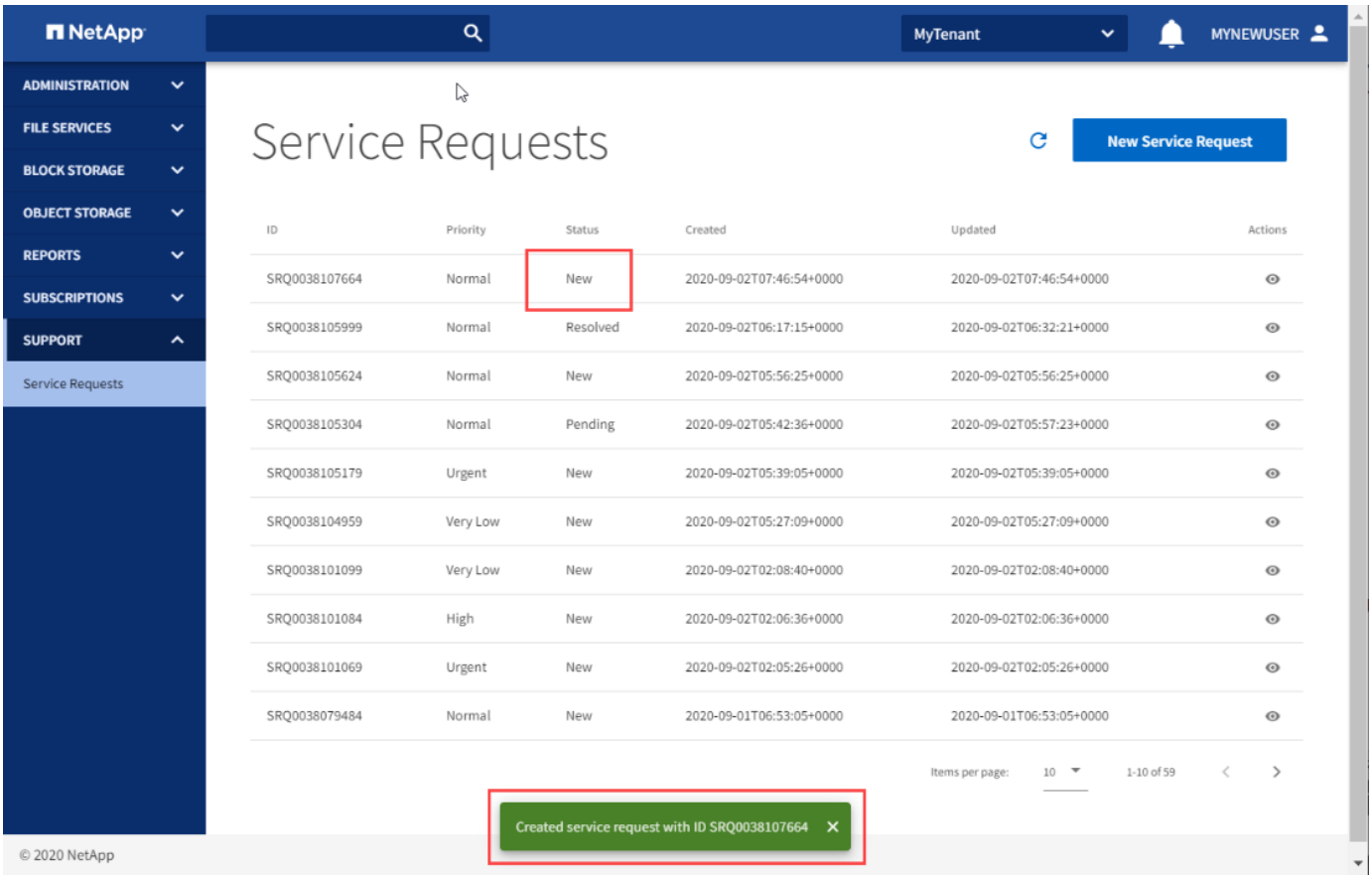

服務要求程序

本節說明簡化的服務要求程序流程。

下圖以圖表形式顯示流程、下表說明因應行動而提出的服務要求之行動者、行動和狀態。

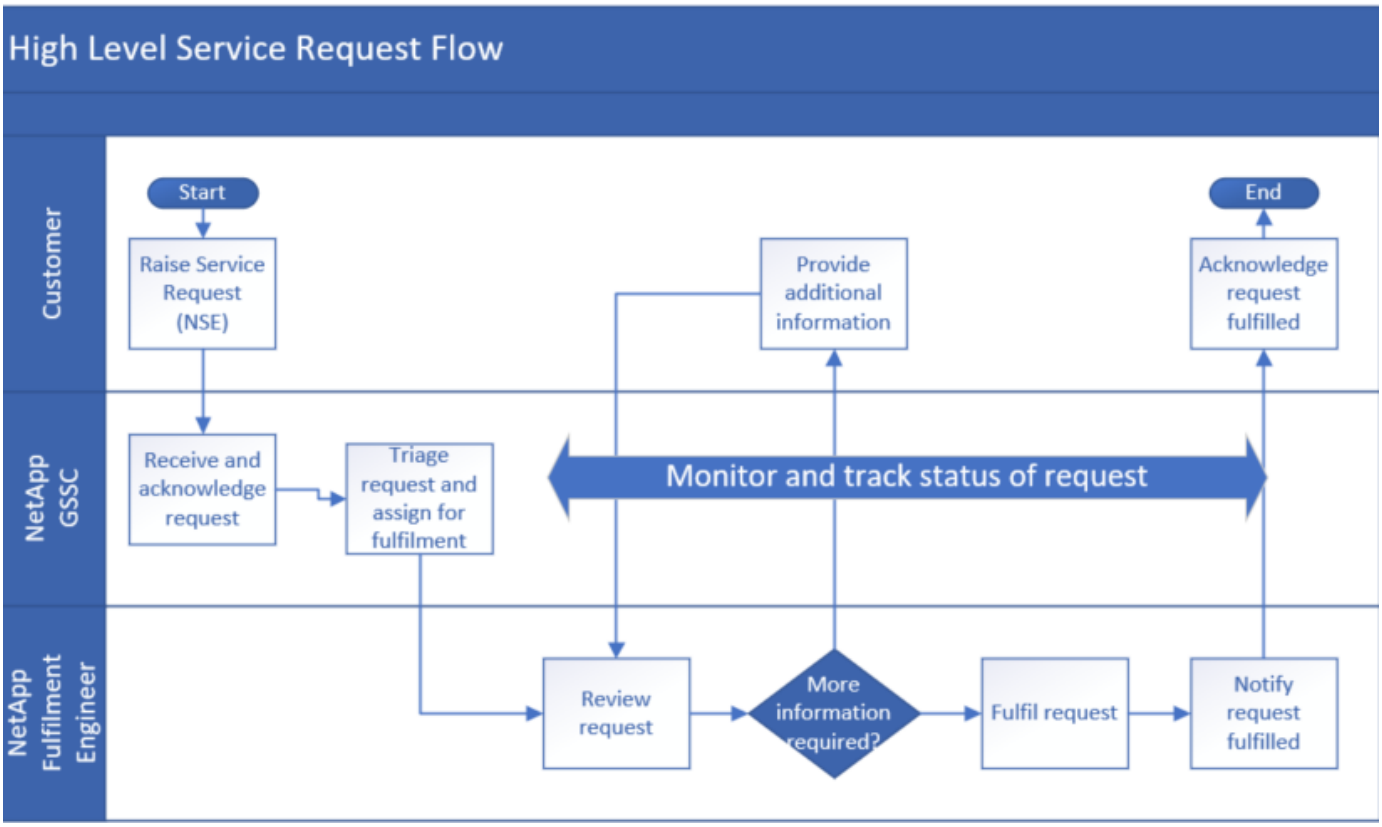

	誰	行動	**NetApp** 服務引擎中的申請狀態（行動後）	通知
1.	NetApp 服務引擎	產生新的服務要求。	新功能	已建立自動電子郵件確認要求
2.	NetApp GSSC	確認申請。	開啟	• 確認電子郵件：GSSC • 自動電子郵件、指出「Open （開啟）」狀態
3.	NetApp GSSC	請將其分類並指派給執行工程師。	開啟	–
4.	NetApp GSSC	監控並追蹤整個要求履行程序的要求。	–	–
5.	NetApp 履約工程師	檢閱申請。	開啟	–
6.	NetApp 履約工程師	如果需要其他資訊、請寄送電子郵件給申請者以取得更多資訊。	擱置中	• 自動電子郵件指出狀態為「Pending （待處理）」。 • 透過電子郵件通訊以要求更多資訊

	誰	行動	**NetApp** 服務引擎中的申請狀態（行動後）	通知
7.	客戶	提供更多資訊。	擱置中	透過電子郵件通訊
8.		重複步驟 6 和 7 、直到有足夠的資訊可處理申請為止。	擱置中	透過電子郵件通訊以要求更多資訊
9.	NetApp 履約工程師	完成申請	開啟	表示狀態為「開啟」的自動電子郵件。
10.	NetApp 履約工程師	解決要求並告知客戶要求已解決。	已解決	• 已解決要求確認服務要求的電子郵件 • 表示狀態已解決的自動電子郵件。
11.	客戶	通知服務要求已解決。	已解決	確認服務要求已解決的電子郵件。
12.	自動	如果三天之後不需要採取進一步行動、服務要求會自動關閉。	已關閉	表示狀態為「已關閉」的自動電子郵件。

Copyright Information

Copyright © 2022 NetApp, Inc. All rights reserved. Printed in the U.S. No part of this document covered by copyright may be reproduced in any form or by any means-graphic, electronic, or mechanical, including photocopying, recording, taping, or storage in an electronic retrieval system-without prior written permission of the copyright owner.

Software derived from copyrighted NetApp material is subject to the following license and disclaimer:

THIS SOFTWARE IS PROVIDED BY NETAPP “AS IS” AND WITHOUT ANY EXPRESS OR IMPLIED WARRANTIES, INCLUDING, BUT NOT LIMITED TO, THE IMPLIED WARRANTIES OF MERCHANTABILITY AND FITNESS FOR A PARTICULAR PURPOSE, WHICH ARE HEREBY DISCLAIMED. IN NO EVENT SHALL NETAPP BE LIABLE FOR ANY DIRECT, INDIRECT, INCIDENTAL, SPECIAL, EXEMPLARY, OR CONSEQUENTIAL DAMAGES (INCLUDING, BUT NOT LIMITED TO, PROCUREMENT OF SUBSTITUTE GOODS OR SERVICES; LOSS OF USE, DATA, OR PROFITS; OR BUSINESS INTERRUPTION) HOWEVER CAUSED AND ON ANY THEORY OF LIABILITY, WHETHER IN CONTRACT, STRICT LIABILITY, OR TORT (INCLUDING NEGLIGENCE OR OTHERWISE) ARISING IN ANY WAY OUT OF THE USE OF THIS SOFTWARE, EVEN IF ADVISED OF THE POSSIBILITY OF SUCH DAMAGE.

NetApp reserves the right to change any products described herein at any time, and without notice. NetApp assumes no responsibility or liability arising from the use of products described herein, except as expressly agreed to in writing by NetApp. The use or purchase of this product does not convey a license under any patent rights, trademark rights, or any other intellectual property rights of NetApp.

The product described in this manual may be protected by one or more U.S. patents, foreign patents, or pending applications.

RESTRICTED RIGHTS LEGEND: Use, duplication, or disclosure by the government is subject to restrictions as set forth in subparagraph (c)(1)(ii) of the Rights in Technical Data and Computer Software clause at DFARS 252.277-7103 (October 1988) and FAR 52-227-19 (June 1987).

Trademark Information

NETAPP, the NETAPP logo, and the marks listed at http://www.netapp.com/TM are trademarks of NetApp, Inc. Other company and product names may be trademarks of their respective owners.