NetApp Storage-Systeme: Überblick

NetApp Solutions

NetApp
December 15, 2022

This PDF was generated from https://docs.netapp.com/de-de/netapp-solutions/containers/tanzu_with_netapp/vtwn_netapp_ontap.html on December 15, 2022. Always check docs.netapp.com for the latest.

Inhaltsverzeichnis

NetApp Storage-Systeme: Überblick 1
NetApp ONTAP 1

NetApp Storage-Systeme: Überblick

NetApp verfügt über mehrere Storage-Plattformen, die für die Bereitstellung, Sicherung und das Management von Daten für Container-Applikationen mit Astra und Astra Control qualifiziert sind.

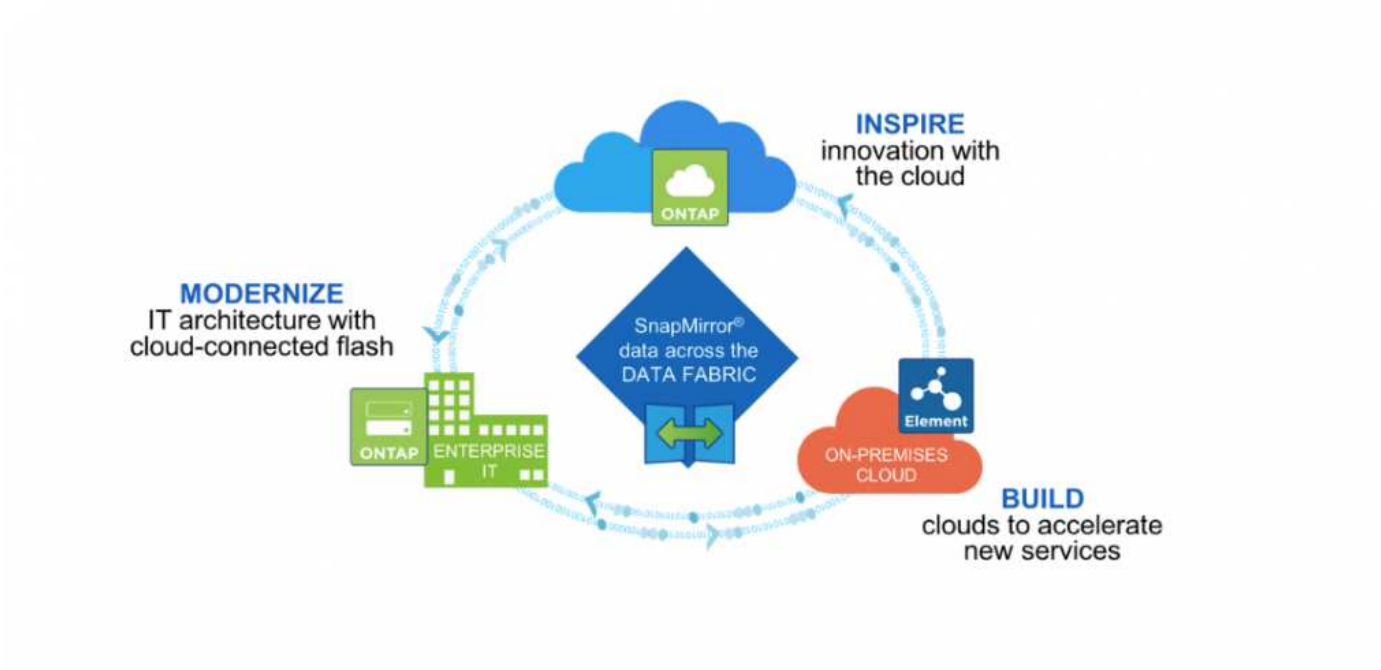

- AFF und FAS Systeme führen NetApp ONTAP aus und liefern Storage sowohl für File-basierte (NFS) als auch für blockbasierte Anwendungsfälle (iSCSI).
- Cloud Volumes ONTAP und ONTAP Select bieten die gleichen Vorteile in der Cloud bzw. im virtuellen Bereich.
- NetApp Cloud Volumes Service (AWS/GCP) und Azure NetApp Files bieten dateibasierten Storage in der Cloud.

> Jedes Storage-System im NetApp Portfolio kann das Datenmanagement und das Verschieben von Daten zwischen lokalen Standorten und der Cloud vereinfachen, sodass sich Ihre Daten dort befinden, wo sich Ihre Applikationen befinden.

Die folgenden Seiten enthalten zusätzliche Informationen zu den NetApp Storage-Systemen, die in der Lösung VMware Tanzu with NetApp validiert wurden:

- "NetApp ONTAP"

"Weiter: Übersicht über NetApp Storage-Integrationen"

NetApp ONTAP

NetApp ONTAP ist ein leistungsstarkes Storage-Software-Tool mit Funktionen wie einer intuitiven GUI, REST-APIs mit Automatisierungsintegration, KI-informierte prädiktive Analysen und Korrekturmaßnahmen, unterbrechungsfreien Hardware-Upgrades und Storage-übergreifenden Import.

Weitere Informationen zum NetApp ONTAP Storage-System finden Sie unter "NetApp ONTAP Website".

ONTAP bietet folgende Funktionen:

- Ein Unified Storage-System mit gleichzeitigem Datenzugriff und Management von NFS, CIFS, iSCSI, FC, FCoE Und FC-NVMe-Protokolle unterstützt.
- Verschiedene Implementierungsmodelle umfassen lokale Konfigurationen auf All-Flash-, Hybrid- und rein HDD-basierten Hardware, VM-basierte Storage-Plattformen auf einem unterstützten Hypervisor wie ONTAP Select und in der Cloud als Cloud Volumes ONTAP.
- Erhöhte Storage-Effizienz auf ONTAP Systemen mit Unterstützung für automatisches Daten-Tiering, Inline-Datenkomprimierung, Deduplizierung und Data-Compaction
- Workload-basierter QoS-gesteuerter Storage
- Nahtlose Integration in eine Public Cloud für Tiering und Datensicherung ONTAP bietet zudem robuste Datensicherungsfunktionen, die die Technologie in jeder Umgebung auszeichnet:
  - **NetApp Snapshot Kopien.** Ein schnelles, zeitpunktgenaues Backup von Daten mit minimalem Festplattenspeicher ohne zusätzlichen Performance Overhead.
  - **NetApp SnapMirror.** spiegelt die Snapshot Kopien von Daten von einem Storage-System auf ein anderes. ONTAP unterstützt die Spiegelung von Daten auch auf andere physische Plattformen und Cloud-native Services.
  - **NetApp SnapLock.** effiziente Verwaltung nicht wiederbeschreibbarer Daten durch Schreiben auf spezielle Volumes, die für einen vorgegebenen Zeitraum nicht überschrieben oder gelöscht werden können.
  - **NetApp SnapVault.** sichert Daten von mehreren Speichersystemen auf eine zentrale Snapshot Kopie, die als Backup auf allen designierten Systemen dient.
  - **NetApp SyncMirror.** bietet Echtzeit-Spiegelung auf RAID-Ebene von Daten auf zwei verschiedenen Plexen von Festplatten, die physisch mit demselben Controller verbunden sind.
  - **NetApp SnapRestore.** ermöglicht eine schnelle Wiederherstellung von gesicherten Daten bei Bedarf aus Snapshot-Kopien.
  - **NetApp FlexClone.** ermöglicht die sofortige Bereitstellung einer vollständig lesbaren und schreibbaren Kopie eines NetApp Volumes auf Basis einer Snapshot Kopie.

Weitere Informationen zu ONTAP finden Sie im "ONTAP 9 Dokumentationszentrum".

NetApp ONTAP ist vor Ort, virtualisiert oder in der Cloud verfügbar.

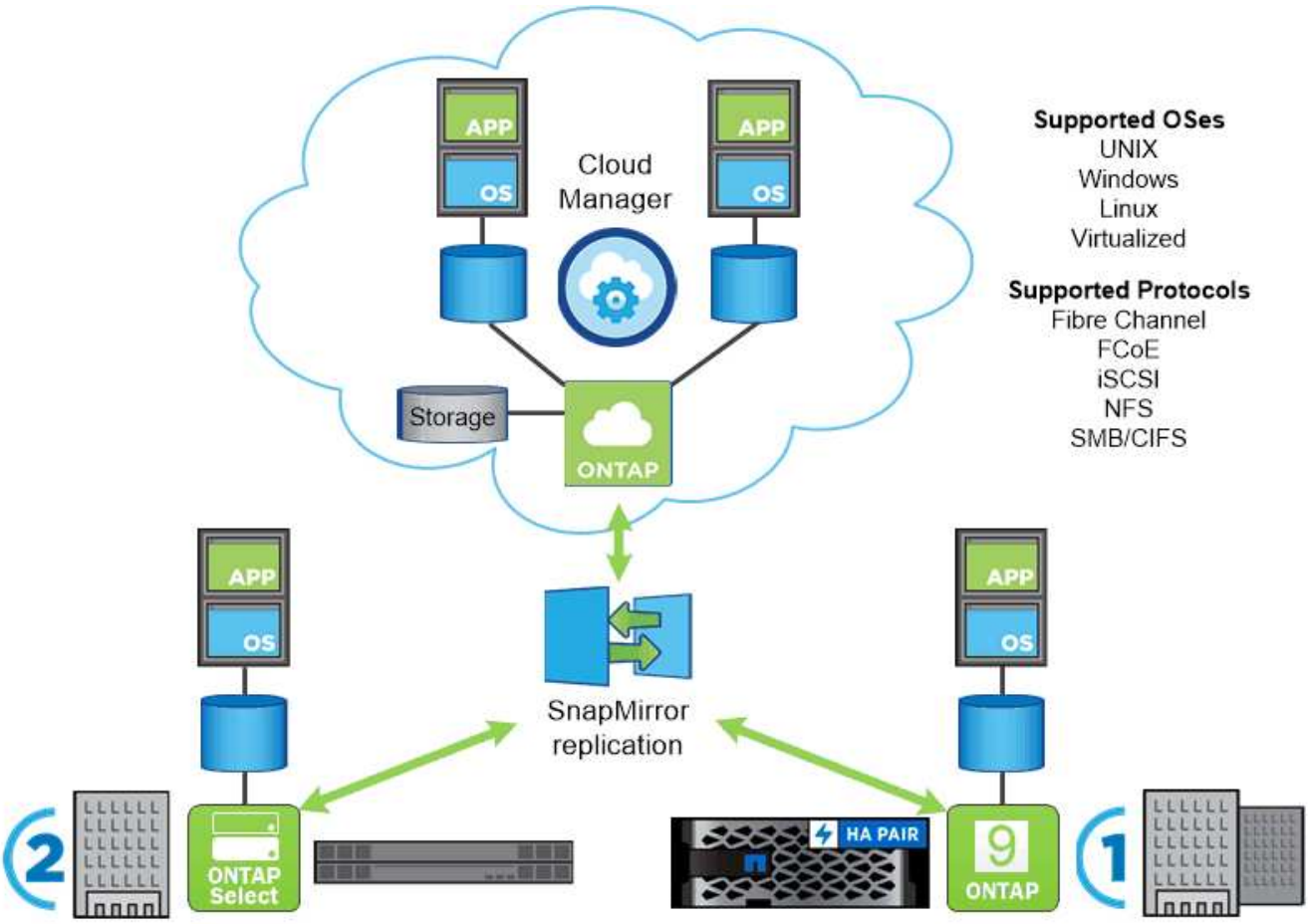

Plattformen von NetApp

NetApp All Flash FAS/FAS

NetApp bietet robuste All-Flash (AFF) und horizontal skalierbare Hybrid (FAS) Storage-Plattformen, die auf latenzarme Performance, integrierte Datensicherung und Multiprotokoll-Unterstützung abgestimmt sind.

Beide Systeme werden durch die Datenmanagement-Software NetApp ONTAP unterstützt. Sie ist die fortschrittlichste Datenmanagement-Software der Branche für ein vereinfachtes, hochverfügbares Cloud-integriertes Storage-Management. Damit erhalten Sie die nötige Geschwindigkeit, Effizienz und Sicherheit der Enterprise-Klasse für Ihre Data-Fabric-Anforderungen.

Weitere Informationen zu NETAPP All Flash FAS/FAS Plattformen finden Sie unter "Hier".

ONTAP Select

ONTAP Select ist eine softwaredefinierte Implementierung von NetApp ONTAP, die in einer Hypervisor-Umgebung implementiert werden kann. Es kann auf VMware vSphere oder KVM installiert werden und bietet den vollen Funktionsumfang und die Erfahrung eines hardwarebasierten ONTAP Systems.

Weitere Informationen zu ONTAP Select finden Sie auf "Hier".

Cloud Volumes ONTAP

NetApp Cloud Volumes ONTAP ist eine Cloud-implementierte Version von NetApp ONTAP, die in einer Reihe von Public Clouds implementiert werden kann, wie z. B. Amazon AWS, Microsoft Azure und Google Cloud.

Weitere Informationen zu Cloud Volumes ONTAP finden Sie auf "Hier".

"Weiter: Übersicht über NetApp Storage-Integrationen"

Copyright-Informationen

Copyright © 2022 NetApp. Alle Rechte vorbehalten. Gedruckt in den USA. Dieses urheberrechtlich geschützte Dokument darf ohne die vorherige schriftliche Genehmigung des Urheberrechtsinhabers in keiner Form und durch keine Mittel – weder grafische noch elektronische oder mechanische, einschließlich Fotokopieren, Aufnehmen oder Speichern in einem elektronischen Abrufsystem – auch nicht in Teilen, vervielfältigt werden.

Software, die von urheberrechtlich geschütztem NetApp Material abgeleitet wird, unterliegt der folgenden Lizenz und dem folgenden Haftungsausschluss:

DIE VORLIEGENDE SOFTWARE WIRD IN DER VORLIEGENDEN FORM VON NETAPP ZUR VERFÜGUNG GESTELLT, D. H. OHNE JEGLICHE EXPLIZITE ODER IMPLIZITE GEWÄHRLEISTUNG, EINSCHLIESSLICH, JEDOCH NICHT BESCHRÄNKT AUF DIE STILLSCHWEIGENDE GEWÄHRLEISTUNG DER MARKTGÄNGIGKEIT UND EIGNUNG FÜR EINEN BESTIMMTEN ZWECK, DIE HIERMIT AUSGESCHLOSSEN WERDEN. NETAPP ÜBERNIMMT KEINERLEI HAFTUNG FÜR DIREKTE, INDIREKTE, ZUFÄLLIGE, BESONDERE, BEISPIELHAFTE SCHÄDEN ODER FOLGESCHÄDEN (EINSCHLIESSLICH, JEDOCH NICHT BESCHRÄNKT AUF DIE BESCHAFFUNG VON ERSATZWAREN ODER -DIENSTLEISTUNGEN, NUTZUNGS-, DATEN- ODER GEWINNVERLUSTE ODER UNTERBRECHUNG DES GESCHÄFTSBETRIEBS), UNABHÄNGIG DAVON, WIE SIE VERURSACHT WURDEN UND AUF WELCHER HAFTUNGSTHEORIE SIE BERUHEN, OB AUS VERTRAGLICH FESTGELEGTER HAFTUNG, VERSCHULDENSUNABHÄNGIGER HAFTUNG ODER DELIKTSHAFTUNG (EINSCHLIESSLICH FAHRLÄSSIGKEIT ODER AUF ANDEREM WEGE), DIE IN IRGENDEINER WEISE AUS DER NUTZUNG DIESER SOFTWARE RESULTIEREN, SELBST WENN AUF DIE MÖGLICHKEIT DERARTIGER SCHÄDEN HINGEWIESEN WURDE.

NetApp behält sich das Recht vor, die hierin beschriebenen Produkte jederzeit und ohne Vorankündigung zu ändern. NetApp übernimmt keine Verantwortung oder Haftung, die sich aus der Verwendung der hier beschriebenen Produkte ergibt, es sei denn, NetApp hat dem ausdrücklich in schriftlicher Form zugestimmt. Die Verwendung oder der Erwerb dieses Produkts stellt keine Lizenzierung im Rahmen eines Patentrechts, Markenrechts oder eines anderen Rechts an geistigem Eigentum von NetApp dar.

Das in diesem Dokument beschriebene Produkt kann durch ein oder mehrere US-amerikanische Patente, ausländische Patente oder anhängige Patentanmeldungen geschützt sein.

ERLÄUTERUNG ZU „RESTRICTED RIGHTS“: Nutzung, Vervielfältigung oder Offenlegung durch die US-Regierung unterliegt den Einschränkungen gemäß Unterabschnitt (b)(3) der Klausel „Rights in Technical Data – Noncommercial Items“ in DFARS 252.227-7013 (Februar 2014) und FAR 52.227-19 (Dezember 2007).

Die hierin enthaltenen Daten beziehen sich auf ein kommerzielles Produkt und/oder einen kommerziellen Service (wie in FAR 2.101 definiert) und sind Eigentum von NetApp, Inc. Alle technischen Daten und die Computersoftware von NetApp, die unter diesem Vertrag bereitgestellt werden, sind gewerblicher Natur und wurden ausschließlich unter Verwendung privater Mittel entwickelt. Die US-Regierung besitzt eine nicht ausschließliche, nicht übertragbare, nicht unterlizenzierbare, weltweite, limitierte unwiderrufliche Lizenz zur Nutzung der Daten nur in Verbindung mit und zur Unterstützung des Vertrags der US-Regierung, unter dem die Daten bereitgestellt wurden. Sofern in den vorliegenden Bedingungen nicht anders angegeben, dürfen die Daten ohne vorherige schriftliche Genehmigung von NetApp, Inc. nicht verwendet, offengelegt, vervielfältigt, geändert, aufgeführt oder angezeigt werden. Die Lizenzrechte der US-Regierung für das US-Verteidigungsministerium sind auf die in DFARS-Klausel 252.227-7015(b) (Februar 2014) genannten Rechte beschränkt.

Markeninformationen

NETAPP, das NETAPP Logo und die unter http://www.netapp.com/TM aufgeführten Marken sind Marken von NetApp, Inc. Andere Firmen und Produktnamen können Marken der jeweiligen Eigentümer sein.