Descripción general de los sistemas de almacenamiento de NetApp

NetApp Solutions

NetApp
March 19, 2024

This PDF was generated from https://docs.netapp.com/es-es/netapp-solutions/containers/dwn_netapp_ontap.html on March 19, 2024. Always check docs.netapp.com for the latest.

Tabla de contenidos

Información general de los sistemas de almacenamiento de NetApp 1
ONTAP de NetApp 1

Información general de los sistemas de almacenamiento de NetApp

NetApp cuenta con varias plataformas de almacenamiento cualificadas con Astra Trident y Astra Control para aprovisionar, proteger y gestionar datos para aplicaciones en contenedores.

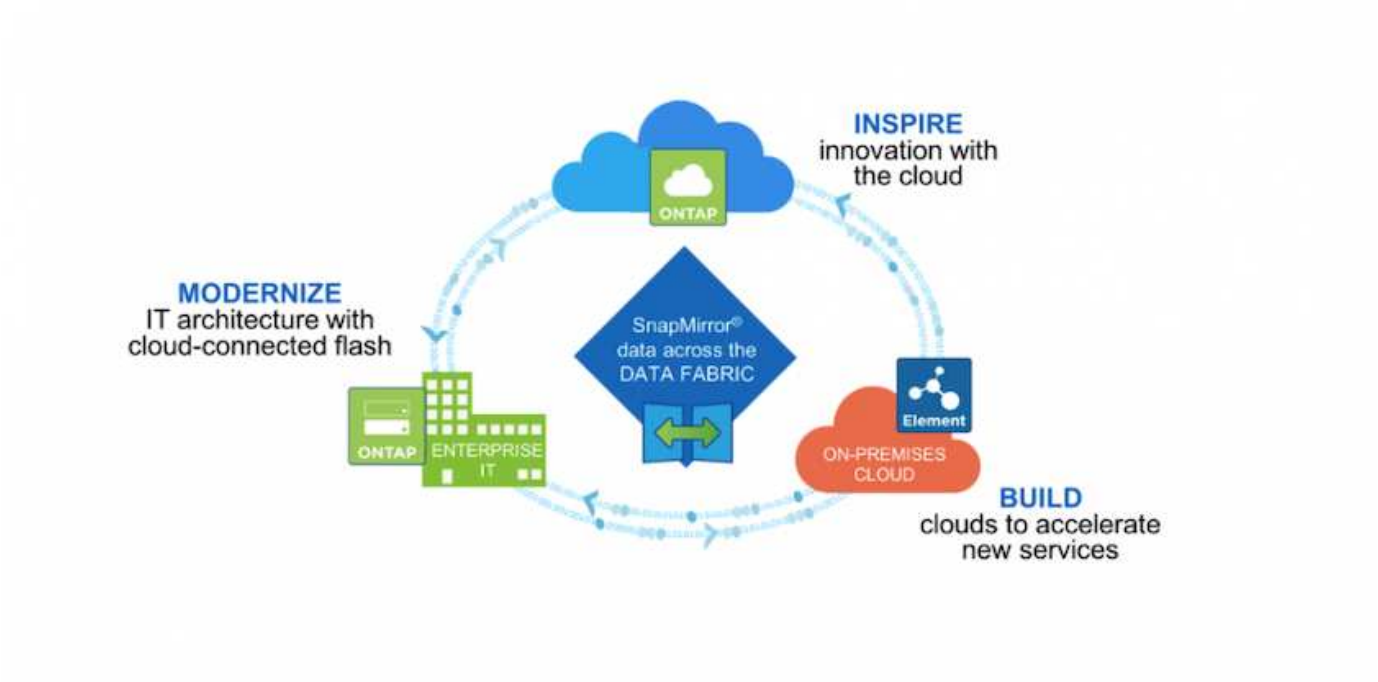

- Los sistemas AFF y FAS ejecutan ONTAP de NetApp y proporcionan almacenamiento para casos de uso basados en archivos (NFS) y basados en bloques (iSCSI).
- Cloud Volumes ONTAP y ONTAP Select proporcionan las mismas ventajas en el espacio cloud y virtual respectivamente.
- NetApp Cloud Volumes Service (AWS/GCP) y Azure NetApp Files proporcionan almacenamiento basado en archivos en el cloud.

> Cada sistema de almacenamiento de la cartera de NetApp puede facilitar la gestión y el movimiento de datos entre sitios locales y el cloud para que los datos estén donde están sus aplicaciones.

En las siguientes páginas se ofrece información adicional acerca de los sistemas de almacenamiento de NetApp validados en la solución DevOps with NetApp:

- "ONTAP de NetApp"

ONTAP de NetApp

ONTAP de NetApp es una potente herramienta de software de almacenamiento con funcionalidades como una interfaz gráfica de usuario intuitiva, API DE REST con integración de automatización, análisis predictivos con información de IA y acciones correctivas, actualizaciones de hardware no disruptivas e importación entre almacenamiento.

Para obtener más información sobre el sistema de almacenamiento ONTAP de NetApp, visite la "Sitio web de ONTAP de NetApp".

ONTAP ofrece las siguientes funciones:

- Un sistema de almacenamiento unificado con acceso simultáneo a datos y gestión de NFS, CIFS, iSCSI, FC, FCoE, Y los protocolos FC-NVMe.
- Los diferentes modelos de puesta en marcha incluyen configuraciones locales de hardware all-flash, híbrido y all-HDD; plataformas de almacenamiento basadas en máquinas virtuales en un hipervisor compatible, como ONTAP Select; y en el cloud como Cloud Volumes ONTAP.
- Eficiencia del almacenamiento de datos aumentada en los sistemas de ONTAP con compatibilidad para niveles de datos automáticos, compresión de datos inline, deduplicación y compactación.
- Almacenamiento basado en cargas de trabajo controlado por la calidad de servicio.
- Integración fluida con un cloud público para la organización en niveles y la protección de datos. ONTAP también proporciona funcionalidades de protección de datos sólidas que lo diferencian en cualquier entorno:
  - **Copias Snapshot de NetApp.** una copia de seguridad rápida y puntual de los datos con una cantidad mínima de espacio en disco sin sobrecarga adicional del rendimiento.
  - **SnapMirror de NetApp.** duplica las copias Snapshot de los datos de un sistema de almacenamiento a otro. ONTAP también admite el mirroring de datos en otras plataformas físicas y servicios nativos del cloud.
  - **SnapLock de NetApp.** Administración eficaz de datos no regrabables escribiéndolos en volúmenes especiales que no se puedan sobrescribir ni borrar durante un periodo determinado.
  - **SnapVault de NetApp.** realiza un backup de datos de varios sistemas de almacenamiento en una copia snapshot central que sirve de respaldo a todos los sistemas designados.
  - **SyncMirror de NetApp.** proporciona mirroring de datos a nivel de RAID en tiempo real a dos complejos de discos diferentes que están conectados físicamente a la misma controladora.
  - **SnapRestore de NetApp.** proporciona una rápida restauración de los datos de backup bajo demanda a partir de copias snapshot.
  - **FlexClone de NetApp** proporciona el aprovisionamiento instantáneo de una copia totalmente legible y modificable de un volumen NetApp en función de una copia snapshot.

Para obtener más información acerca de ONTAP, consulte "Centro de documentación de ONTAP 9".

ONTAP de NetApp está disponible en las instalaciones, virtualizado o en el cloud.

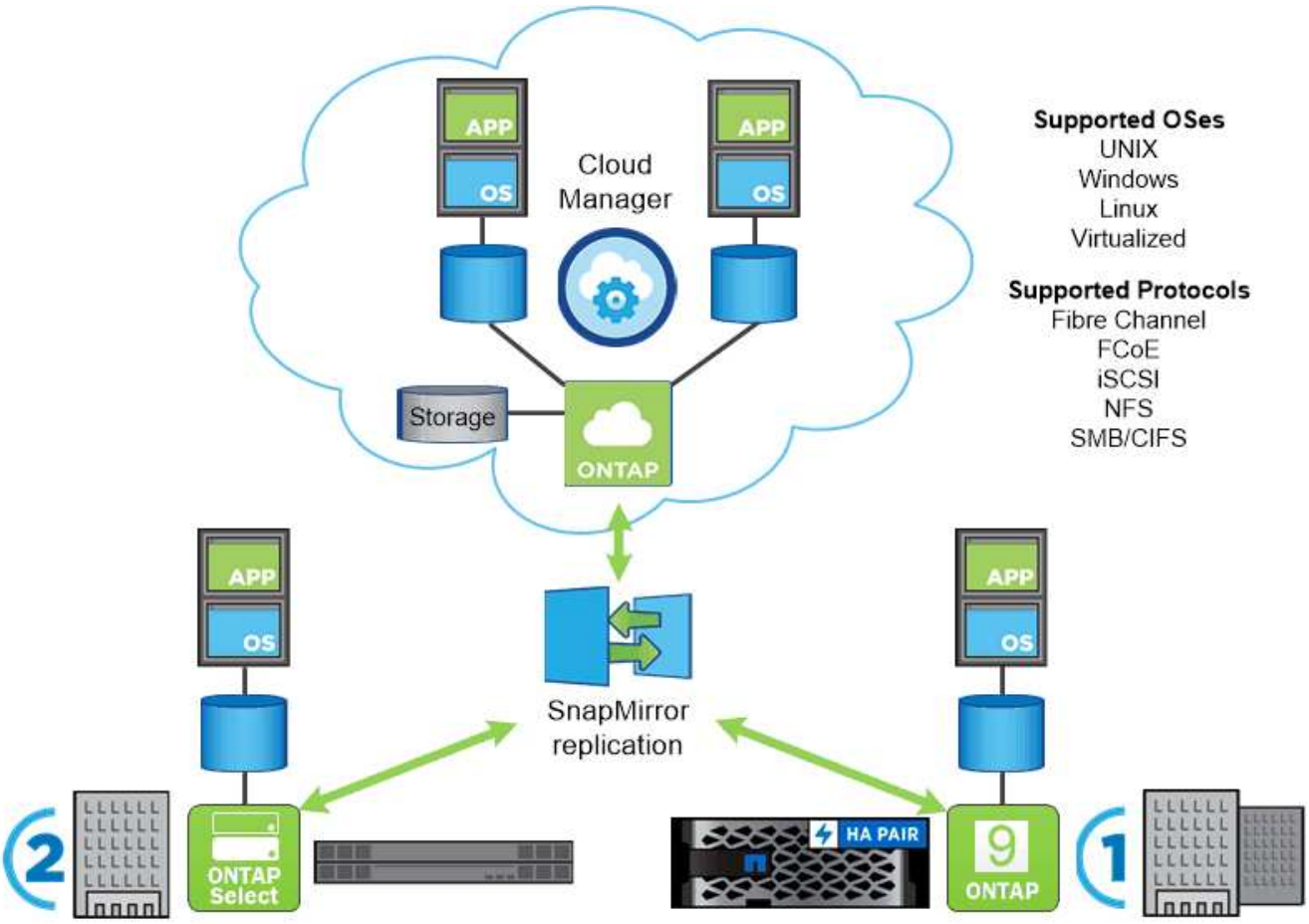

Plataformas NetApp

AFF/FAS de NetApp

NetApp proporciona plataformas de almacenamiento sólidas all-flash (AFF) y híbridas de escalado horizontal (FAS) diseñadas a medida con un rendimiento de baja latencia, protección de datos integrada y compatibilidad con varios protocolos.

Ambos sistemas cuentan con el software para la gestión de datos ONTAP de NetApp, el software de gestión de datos más avanzado del sector para una gestión del almacenamiento integrada en el cloud, de alta disponibilidad y simplificada, para ofrecer seguridad, eficiencia y velocidad aptas para el ámbito empresarial que se ajuste a sus necesidades de Data Fabric.

Para obtener más información sobre las plataformas AFF/FAS de NETAPP, haga clic en "aquí".

ONTAP Select

ONTAP Select es una puesta en marcha definida por software de ONTAP de NetApp que se puede poner en marcha en un hipervisor en su entorno. Puede instalarse en VMware vSphere o en KVM y proporciona todas las funciones y la experiencia de un sistema ONTAP basado en hardware.

Para obtener más información acerca de ONTAP Select, haga clic en "aquí".

Cloud Volumes ONTAP

Cloud Volumes ONTAP de NetApp es una versión de NetApp ONTAP que se puede poner en marcha en un gran número de clouds públicos, incluidos Amazon AWS, Microsoft Azure y Google Cloud.

Para obtener más información acerca de Cloud Volumes ONTAP, haga clic en "aquí".

Información de copyright

Copyright © 2024 NetApp, Inc. Todos los derechos reservados. Imprimido en EE. UU. No se puede reproducir este documento protegido por copyright ni parte del mismo de ninguna forma ni por ningún medio (gráfico, electrónico o mecánico, incluidas fotocopias, grabaciones o almacenamiento en un sistema de recuperación electrónico) sin la autorización previa y por escrito del propietario del copyright.

El software derivado del material de NetApp con copyright está sujeto a la siguiente licencia y exención de responsabilidad:

ESTE SOFTWARE LO PROPORCIONA NETAPP «TAL CUAL» Y SIN NINGUNA GARANTÍA EXPRESA O IMPLÍCITA, INCLUYENDO, SIN LIMITAR, LAS GARANTÍAS IMPLÍCITAS DE COMERCIALIZACIÓN O IDONEIDAD PARA UN FIN CONCRETO, CUYA RESPONSABILIDAD QUEDA EXIMIDA POR EL PRESENTE DOCUMENTO. EN NINGÚN CASO NETAPP SERÁ RESPONSABLE DE NINGÚN DAÑO DIRECTO, INDIRECTO, ESPECIAL, EJEMPLAR O RESULTANTE (INCLUYENDO, ENTRE OTROS, LA OBTENCIÓN DE BIENES O SERVICIOS SUSTITUTIVOS, PÉRDIDA DE USO, DE DATOS O DE BENEFICIOS, O INTERRUPCIÓN DE LA ACTIVIDAD EMPRESARIAL) CUALQUIERA SEA EL MODO EN EL QUE SE PRODUJERON Y LA TEORÍA DE RESPONSABILIDAD QUE SE APLIQUE, YA SEA EN CONTRATO, RESPONSABILIDAD OBJETIVA O AGRAVIO (INCLUIDA LA NEGLIGENCIA U OTRO TIPO), QUE SURJAN DE ALGÚN MODO DEL USO DE ESTE SOFTWARE, INCLUSO SI HUBIEREN SIDO ADVERTIDOS DE LA POSIBILIDAD DE TALES DAÑOS.

NetApp se reserva el derecho de modificar cualquiera de los productos aquí descritos en cualquier momento y sin aviso previo. NetApp no asume ningún tipo de responsabilidad que surja del uso de los productos aquí descritos, excepto aquello expresamente acordado por escrito por parte de NetApp. El uso o adquisición de este producto no lleva implícita ninguna licencia con derechos de patente, de marcas comerciales o cualquier otro derecho de propiedad intelectual de NetApp.

Es posible que el producto que se describe en este manual esté protegido por una o más patentes de EE. UU., patentes extranjeras o solicitudes pendientes.

LEYENDA DE DERECHOS LIMITADOS: el uso, la copia o la divulgación por parte del gobierno están sujetos a las restricciones establecidas en el subpárrafo (b)(3) de los derechos de datos técnicos y productos no comerciales de DFARS 252.227-7013 (FEB de 2014) y FAR 52.227-19 (DIC de 2007).

Los datos aquí contenidos pertenecen a un producto comercial o servicio comercial (como se define en FAR 2.101) y son propiedad de NetApp, Inc. Todos los datos técnicos y el software informático de NetApp que se proporcionan en este Acuerdo tienen una naturaleza comercial y se han desarrollado exclusivamente con fondos privados. El Gobierno de EE. UU. tiene una licencia limitada, irrevocable, no exclusiva, no transferible, no sublicenciable y de alcance mundial para utilizar los Datos en relación con el contrato del Gobierno de los Estados Unidos bajo el cual se proporcionaron los Datos. Excepto que aquí se disponga lo contrario, los Datos no se pueden utilizar, desvelar, reproducir, modificar, interpretar o mostrar sin la previa aprobación por escrito de NetApp, Inc. Los derechos de licencia del Gobierno de los Estados Unidos de América y su Departamento de Defensa se limitan a los derechos identificados en la cláusula 252.227-7015(b) de la sección DFARS (FEB de 2014).

Información de la marca comercial

NETAPP, el logotipo de NETAPP y las marcas que constan en http://www.netapp.com/TM son marcas comerciales de NetApp, Inc. El resto de nombres de empresa y de producto pueden ser marcas comerciales de sus respectivos propietarios.