Panoramica dei sistemi storage NetApp

NetApp Solutions

NetApp
March 19, 2024

This PDF was generated from https://docs.netapp.com/it-it/netapp-solutions/containers/vtwn_netapp_ontap.html on March 19, 2024. Always check docs.netapp.com for the latest.

Sommario

Panoramica dei sistemi storage NetApp 1
NetApp ONTAP 1

Panoramica dei sistemi storage NetApp

NetApp dispone di diverse piattaforme storage qualificate con Astra Trident e Astra Control per il provisioning, la protezione e la gestione dei dati per le applicazioni containerizzate.

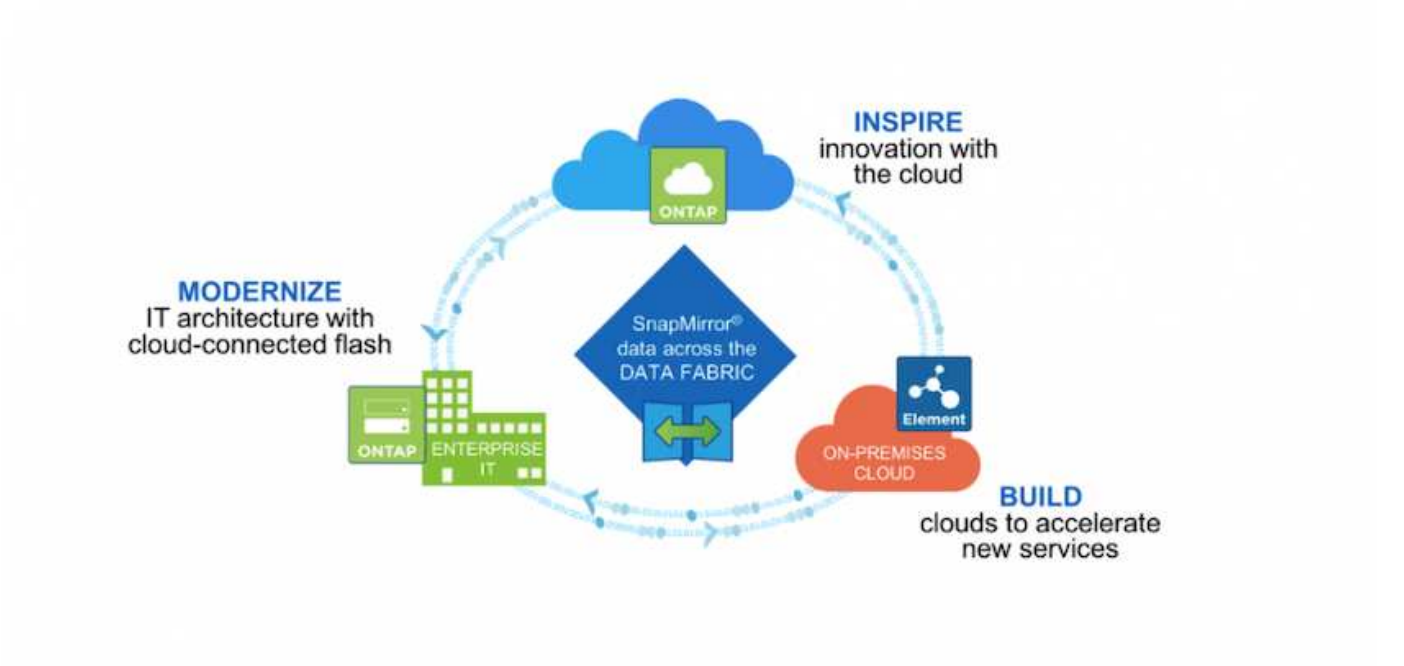

- I sistemi AFF e FAS eseguono NetApp ONTAP e forniscono storage per i casi di utilizzo basati su file (NFS) e basati su blocchi (iSCSI).
- Cloud Volumes ONTAP e ONTAP Select offrono gli stessi vantaggi rispettivamente nel cloud e nello spazio virtuale.
- NetApp Cloud Volumes Service (AWS/GCP) e Azure NetApp Files offrono storage basato su file nel cloud.

> Ogni sistema storage del portfolio NetApp può semplificare la gestione dei dati e lo spostamento tra i siti on-premise e il cloud, in modo che i dati si trovino dove si trovano le applicazioni.

Le pagine seguenti contengono informazioni aggiuntive sui sistemi di storage NetApp validati nella soluzione VMware Tanzu with NetApp:

- "NetApp ONTAP"

NetApp ONTAP

NetApp ONTAP è un potente tool software per lo storage con funzionalità come GUI intuitiva, API REST con integrazione dell'automazione, analisi predittive e azioni correttive informate dell'ai, aggiornamenti hardware senza interruzioni e importazione di storage incrociato.

Per ulteriori informazioni sul sistema di storage NetApp ONTAP, visitare il sito "Sito Web di NetApp ONTAP".

ONTAP offre le seguenti funzionalità:

- Un sistema storage unificato con accesso e gestione simultanei dei dati di NFS, CIFS, iSCSI, FC, FCoE, E protocolli FC-NVMe.

- Diversi modelli di implementazione includono configurazioni hardware on-premise su all-flash, ibride e all-HDD, piattaforme di storage basate su VM su un hypervisor supportato come ONTAP Select e nel cloud come Cloud Volumes ONTAP.
- Maggiore efficienza dello storage dei dati sui sistemi ONTAP con supporto per tiering automatico dei dati, compressione dei dati inline, deduplica e compaction.
- Storage basato su workload e controllato dalla QoS.
- Integrazione perfetta con un cloud pubblico per tiering e protezione dei dati. ONTAP offre inoltre solide funzionalità di protezione dei dati che lo differenziano in qualsiasi ambiente:
  - **NetApp Snapshot Copies.** Backup rapido e point-in-time dei dati utilizzando una quantità minima di spazio su disco senza alcun overhead delle performance aggiuntivo.
  - **NetApp SnapMirror.** Mirror le copie Snapshot dei dati da un sistema storage a un altro. ONTAP supporta il mirroring dei dati su altre piattaforme fisiche e servizi nativi del cloud.
  - **NetApp SnapLock.** Amministrazione efficiente dei dati non riscrivibili, scrivendo su volumi speciali che non possono essere sovrascritti o cancellati per un determinato periodo.
  - **NetApp SnapVault.** esegue il backup dei dati da più sistemi storage in una copia Snapshot centrale che funge da backup su tutti i sistemi designati.
  - **NetApp SyncMirror.** offre mirroring dei dati in tempo reale a livello RAID su due diversi plessi di dischi collegati fisicamente allo stesso controller.
  - **NetApp SnapRestore.** offre un rapido ripristino dei dati di backup on-demand dalle copie Snapshot.
  - **NetApp FlexClone.** fornisce il provisioning istantaneo di una copia leggibile e scrivibile di un volume NetApp basata su una copia Snapshot.

Per ulteriori informazioni su ONTAP, consultare "Centro documentazione di ONTAP 9".

NetApp ONTAP è disponibile on-premise, virtualizzato o nel cloud.

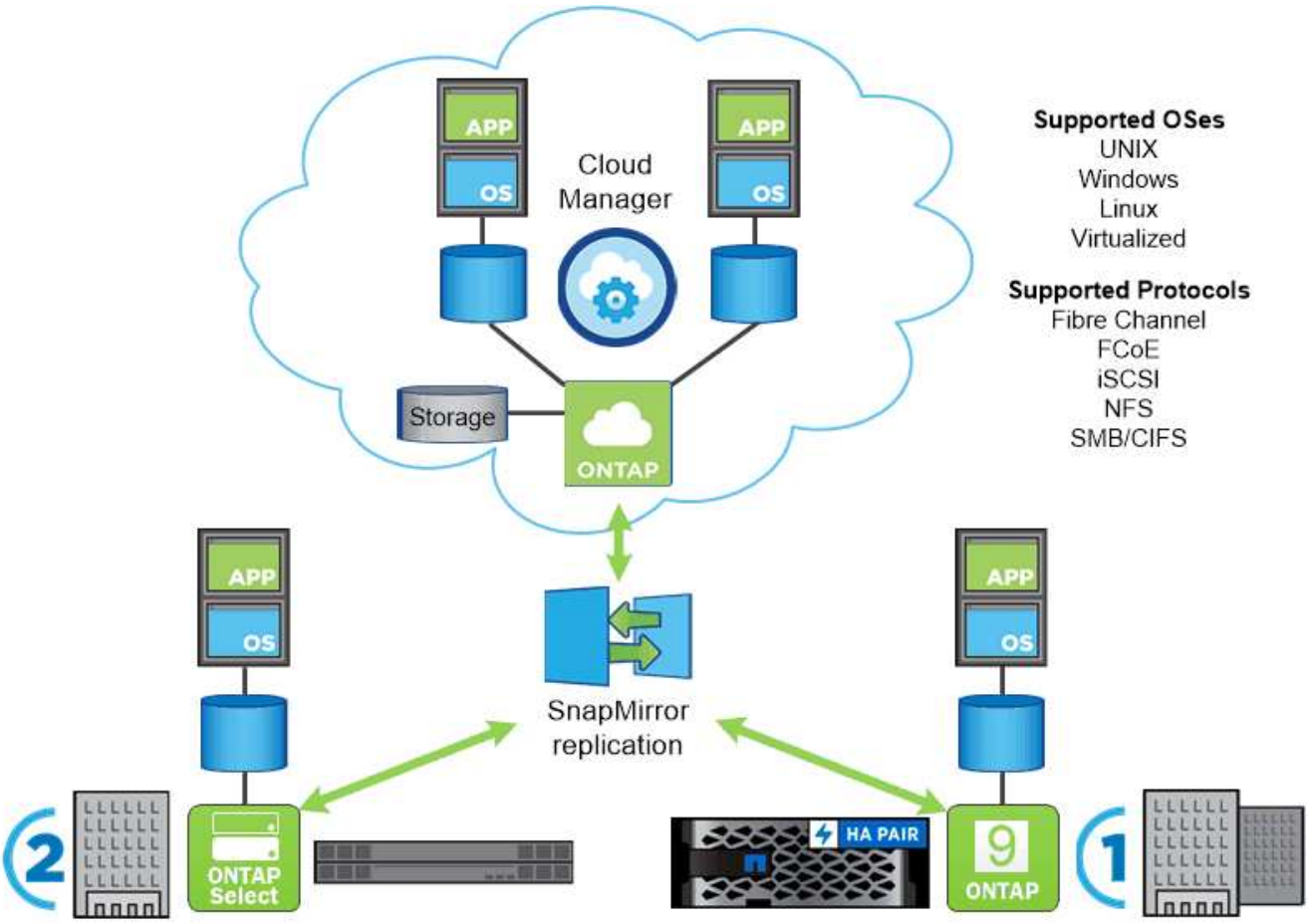

Piattaforme NetApp

NetApp AFF/FAS

NetApp offre solide piattaforme di storage all-flash (AFF) e ibride scale-out (FAS), realizzate su misura con performance a bassa latenza, protezione integrata dei dati e supporto multiprotocollo.

Entrambi i sistemi sono basati sul software per la gestione dei dati NetApp ONTAP, il software per la gestione dei dati più avanzato del settore per una gestione dello storage semplificata, altamente disponibile e integrata nel cloud, per offrire velocità, efficienza e sicurezza di livello Enterprise per le tue esigenze di data fabric.

Per ulteriori informazioni sulle piattaforme NETAPP AFF/FAS, fare clic su "qui".

ONTAP Select

ONTAP Select è un'implementazione software-defined di NetApp ONTAP che può essere implementata su un hypervisor nel tuo ambiente. Può essere installato su VMware vSphere o su KVM e offre tutte le funzionalità e l'esperienza di un sistema ONTAP basato su hardware.

Per ulteriori informazioni su ONTAP Select, fare clic su "qui".

Cloud Volumes ONTAP

NetApp Cloud Volumes ONTAP è una versione di NetApp ONTAP implementata nel cloud che può essere

implementata in diversi cloud pubblici, tra cui Amazon AWS, Microsoft Azure e Google Cloud.

Per ulteriori informazioni su Cloud Volumes ONTAP, fare clic su "qui".

Informazioni sul copyright

Copyright © 2024 NetApp, Inc. Tutti i diritti riservati. Stampato negli Stati Uniti d'America. Nessuna porzione di questo documento soggetta a copyright può essere riprodotta in qualsiasi formato o mezzo (grafico, elettronico o meccanico, inclusi fotocopie, registrazione, nastri o storage in un sistema elettronico) senza previo consenso scritto da parte del detentore del copyright.

Il software derivato dal materiale sottoposto a copyright di NetApp è soggetto alla seguente licenza e dichiarazione di non responsabilità:

IL PRESENTE SOFTWARE VIENE FORNITO DA NETAPP "COSÌ COM'È" E SENZA QUALSIVOGLIA TIPO DI GARANZIA IMPLICITA O ESPRESSA FRA CUI, A TITOLO ESEMPLIFICATIVO E NON ESAUSTIVO, GARANZIE IMPLICITE DI COMMERCIABILITÀ E IDONEITÀ PER UNO SCOPO SPECIFICO, CHE VENGONO DECLINATE DAL PRESENTE DOCUMENTO. NETAPP NON VERRÀ CONSIDERATA RESPONSABILE IN ALCUN CASO PER QUALSIVOGLIA DANNO DIRETTO, INDIRETTO, ACCIDENTALE, SPECIALE, ESEMPLARE E CONSEQUENZIALE (COMPRESI, A TITOLO ESEMPLIFICATIVO E NON ESAUSTIVO, PROCUREMENT O SOSTITUZIONE DI MERCI O SERVIZI, IMPOSSIBILITÀ DI UTILIZZO O PERDITA DI DATI O PROFITTI OPPURE INTERRUZIONE DELL'ATTIVITÀ AZIENDALE) CAUSATO IN QUALSIVOGLIA MODO O IN RELAZIONE A QUALUNQUE TEORIA DI RESPONSABILITÀ, SIA ESSA CONTRATTUALE, RIGOROSA O DOVUTA A INSOLVENZA (COMPRESA LA NEGLIGENZA O ALTRO) INSORTA IN QUALSIASI MODO ATTRAVERSO L'UTILIZZO DEL PRESENTE SOFTWARE ANCHE IN PRESENZA DI UN PREAVVISO CIRCA L'EVENTUALITÀ DI QUESTO TIPO DI DANNI.

NetApp si riserva il diritto di modificare in qualsiasi momento qualunque prodotto descritto nel presente documento senza fornire alcun preavviso. NetApp non si assume alcuna responsabilità circa l'utilizzo dei prodotti o materiali descritti nel presente documento, con l'eccezione di quanto concordato espressamente e per iscritto da NetApp. L'utilizzo o l'acquisto del presente prodotto non comporta il rilascio di una licenza nell'ambito di un qualche diritto di brevetto, marchio commerciale o altro diritto di proprietà intellettuale di NetApp.

Il prodotto descritto in questa guida può essere protetto da uno o più brevetti degli Stati Uniti, esteri o in attesa di approvazione.

LEGENDA PER I DIRITTI SOTTOPOSTI A LIMITAZIONE: l'utilizzo, la duplicazione o la divulgazione da parte degli enti governativi sono soggetti alle limitazioni indicate nel sottoparagrafo (b)(3) della clausola Rights in Technical Data and Computer Software del DFARS 252.227-7013 (FEB 2014) e FAR 52.227-19 (DIC 2007).

I dati contenuti nel presente documento riguardano un articolo commerciale (secondo la definizione data in FAR 2.101) e sono di proprietà di NetApp, Inc. Tutti i dati tecnici e il software NetApp forniti secondo i termini del presente Contratto sono articoli aventi natura commerciale, sviluppati con finanziamenti esclusivamente privati. Il governo statunitense ha una licenza irrevocabile limitata, non esclusiva, non trasferibile, non cedibile, mondiale, per l'utilizzo dei Dati esclusivamente in connessione con e a supporto di un contratto governativo statunitense in base al quale i Dati sono distribuiti. Con la sola esclusione di quanto indicato nel presente documento, i Dati non possono essere utilizzati, divulgati, riprodotti, modificati, visualizzati o mostrati senza la previa approvazione scritta di NetApp, Inc. I diritti di licenza del governo degli Stati Uniti per il Dipartimento della Difesa sono limitati ai diritti identificati nella clausola DFARS 252.227-7015(b) (FEB 2014).

Informazioni sul marchio commerciale

NETAPP, il logo NETAPP e i marchi elencati alla pagina http://www.netapp.com/TM sono marchi di NetApp, Inc. Gli altri nomi di aziende e prodotti potrebbero essere marchi dei rispettivi proprietari.