ネットアップストレージシステムの概要

NetApp Solutions

NetApp
June 30, 2022

This PDF was generated from https://docs.netapp.com/ja-jp/netapp-solutions/containers/tanzu_with_netapp/vtwn_netapp_ontap.html on June 30, 2022. Always check docs.netapp.com for the latest.

目次

ネットアップストレージシステムの概要 1
NetApp ONTAP 1

ネットアップストレージシステムの概要

ネットアップには、Astra TridentとAstra Controlで認定された複数のストレージプラットフォームがあり、コンテナ化されたアプリケーションのデータをプロビジョニング、保護、管理できます。

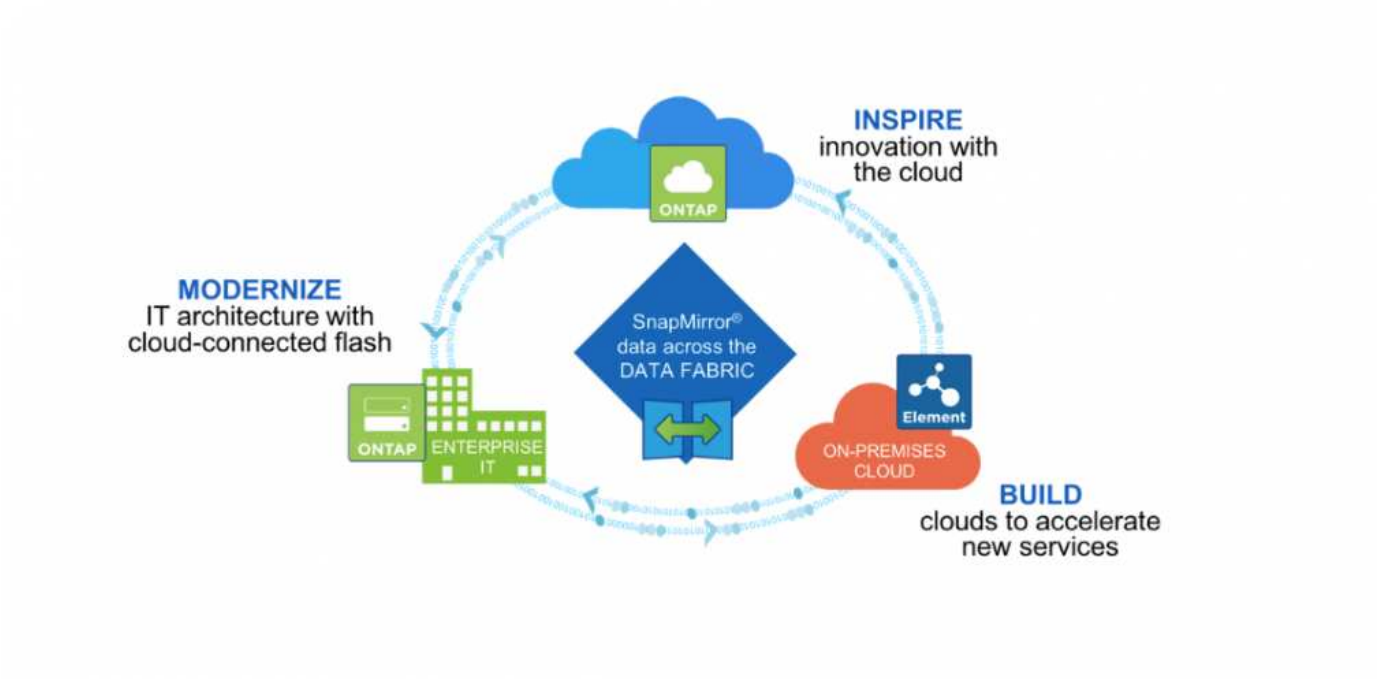

- AFF システムと FAS システムは、 NetApp ONTAP を実行し、ファイルベース（ NFS ）とブロックベース（ iSCSI ）の両方のユースケースにストレージを提供します。
- Cloud Volumes ONTAP と ONTAP Select は、それぞれクラウドと仮想スペースに同じメリットをもたらします。
- NetApp Cloud Volumes Service （ AWS / GCP ）と Azure NetApp Files は、クラウドでファイルベースのストレージを提供します。

> ネットアップのポートフォリオに含まれる各ストレージシステムでは、データ管理とオンプレミスサイトとクラウド間の移動の両方を容易に行えるため、データはアプリケーションの配置場所になります。

次のページでは、 {solution _name} 解決策 で検証されたネットアップストレージシステムに関する追加情報を使用しています。

- "NetApp ONTAP"

"次：ネットアップのストレージ統合の概要"

NetApp ONTAP

NetApp ONTAP は、わかりやすい GUI 、自動化統合機能を備えた REST API 、 AI に基づく予測分析と修正措置、無停止のハードウェアアップグレード、ストレージ間インポートなどの機能を備えた強力なストレージソフトウェアツールです。

NetApp ONTAP ストレージシステムの詳細については、を参照してください "ネットアップの ONTAP Web

サイト"。

ONTAP は以下の機能を提供します。

- NFS 、 CIFS 、 iSCSI 、 FC 、 FCoE を同時にデータアクセスと管理できるユニファイドストレージシステム FC-NVMe プロトコルが必要です。
- 導入モデルには、オンプレミスのオールフラッシュ、ハイブリッド、オール HDD のハードウェア構成、ONTAP Select などのサポートされるハイパーバイザーを使用する VM ベースのストレージプラットフォーム、 Cloud Volumes ONTAP などのクラウドがあります。
- ONTAP システムでは、データの自動階層化、インラインデータ圧縮、重複排除、コンパクションがサポートされ、データストレージ効率が向上しています。
- ワークロードベースの QoS 制御ストレージ：
- パブリッククラウドとのシームレスな統合により、データの階層化と保護を実現ONTAP は、あらゆる環境に対応する堅牢なデータ保護機能も備えています。
  - * NetApp Snapshot コピー。 * 最小限のディスク・スペースでデータをポイント・イン・タイムで高速バックアップし、パフォーマンス・オーバーヘッドを追加する必要はありません。
  - * NetApp SnapMirror 。 * 1 つのストレージ・システムから別のストレージ・システムへデータの Snapshot コピーをミラーリングします。ONTAP では、他の物理プラットフォームやクラウドネイティブのサービスへのデータのミラーリングもサポートされています。
  - * NetApp SnapLock 。 * 指定された期間にわたって上書きまたは消去できない特殊なボリュームに書き込むことにより、書き換え不可能なデータを効率的に管理します。
  - * NetApp SnapVault 。 * は、複数のストレージ・システムのデータを、指定されたすべてのシステムのバックアップとして機能する中央の Snapshot コピーにバックアップします。
  - * NetApp SyncMirror 。 * 同じコントローラに物理的に接続された 2 つの異なるディスクプレックスに対して、データをリアルタイムで RAID レベルでミラーリングします。
  - * NetApp SnapRestore * を使用すると、 Snapshot コピーからオンデマンドでバックアップされたデータを迅速にリストアできます。
  - * NetApp FlexClone 。 * Snapshot コピーに基づいて、ネットアップボリュームの読み書き可能なフルコピーを瞬時にプロビジョニングできます。

ONTAP の詳細については、を参照してください "ONTAP 9 ドキュメンテーション・センター"。

NetApp ONTAP は、オンプレミス、仮想環境、クラウド環境で利用できます。

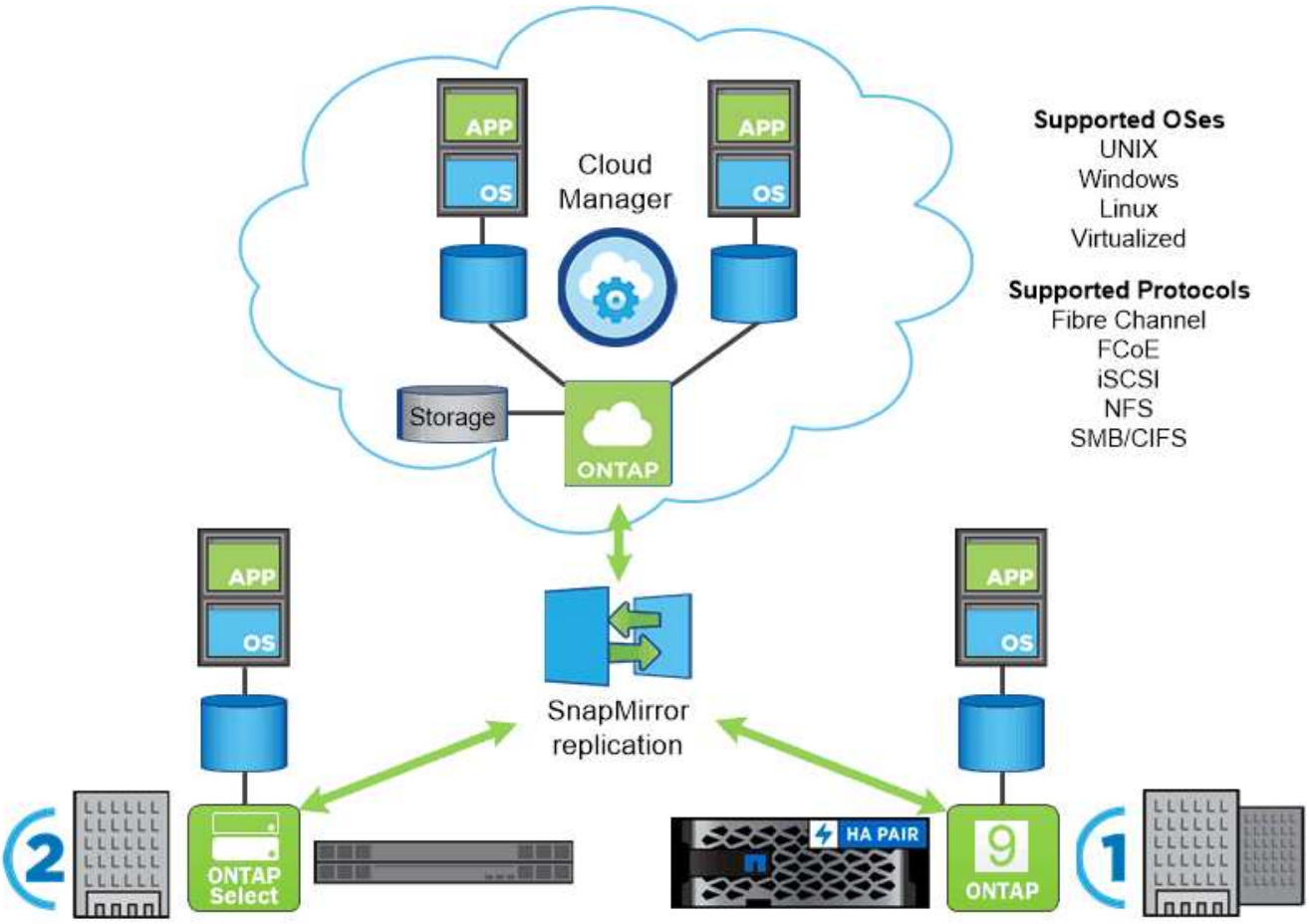

ネットアップのプラットフォーム

NetApp AFF/FAS

ネットアップは、堅牢なオールフラッシュ（AFF）およびスケールアウトハイブリッド（FAS）ストレージプラットフォームを提供し、低レイテンシのパフォーマンス、統合データプロテクション、マルチプロトコルのサポートのそれぞれに合わせてカスタマイズします。

どちらのシステムも、NetApp ONTAP データ管理ソフトウェアを搭載しています。NetAppは、シンプルで可用性の高いクラウド統合ストレージ管理を実現する業界最先端のデータ管理ソフトウェアで、データファブリックのニーズに合わせてエンタープライズクラスのスピード、効率性、セキュリティを提供します。

NetApp AFF / FAS プラットフォームの詳細については、をクリックしてください "こちらをご覧ください"。

ONTAP Select の場合

ONTAP Select は、お客様の環境のハイパーバイザーに導入できる、ソフトウェアで定義された NetApp ONTAP の導入です。VMware vSphereまたはKVMにインストールでき、ハードウェアベースのONTAP システムの全機能とエクスペリエンスを提供します。

ONTAP Select の詳細については、をクリックしてください "こちらをご覧ください"。

Cloud Volumes ONTAP

NetApp Cloud Volumes ONTAP は、クラウドで導入されるNetApp ONTAP のバージョンで、Amazon AWS 、Microsoft Azure、Google Cloudなどのさまざまなパブリッククラウドに導入できます。

Cloud Volumes ONTAP の詳細については、をクリックしてください "こちらをご覧ください"。

"次：ネットアップのストレージ統合の概要"

著作権情報

Copyrightゥ2022 NetApp、Inc. All rights reserved.米国で印刷されていますこのドキュメントは著作権によって保護されています。画像媒体、電子媒体、および写真複写、記録媒体などの機械媒体など、いかなる形式および方法による複製も禁止します。 テープ媒体、または電子検索システムへの保管-著作権所有者の書面による事前承諾なし。

ネットアップの著作物から派生したソフトウェアは、次に示す使用許諾条項および免責条項の対象となります。

このソフトウェアは、ネットアップによって「現状のまま」提供されています。ネットアップは明示的、または商品性および特定目的に対する適合性の暗示的保証を含み、かつこれに限定されないいかなる暗示的な保証も行いません。ネットアップは、いかなる場合でも、間接的、偶発的、特別、懲罰的、または または結果的損害（代替品または代替サービスの調達、使用の損失、データ、利益、またはこれらに限定されないものを含みますが、これらに限定されません。） ただし、契約、厳格責任、または本ソフトウェアの使用に起因する不法行為（過失やその他を含む）のいずれであっても、かかる損害の可能性について知らされていた場合でも、責任の理論に基づいて発生します。

ネットアップは、ここに記載されているすべての製品に対する変更を随時、予告なく行う権利を保有します。ネットアップによる明示的な書面による合意がある場合を除き、ここに記載されている製品の使用により生じる責任および義務に対して、ネットアップは責任を負いません。この製品の使用または購入は、ネットアップの特許権、商標権、またはその他の知的所有権に基づくライセンスの供与とはみなされません。

このマニュアルに記載されている製品は、 1 つ以上の米国特許、その他の国の特許、および出願中の特許によ特許、その他の国の特許、および出願中の特許。

権利の制限について：政府による使用、複製、開示は、 DFARS 252.227-7103 （ 1988 年 10 月）および FAR 52-227-19 （ 1987 年 6 月）の Rights in Technical Data and Computer Software （技術データおよびコンピュータソフトウェアに関する諸権利）条項の（ c ）（ 1 ）（ ii ）項、に規定された制限が適用されます。

商標情報

NetApp、NetAppのロゴ、に記載されているマーク http://www.netapp.com/TM は、NetApp、Inc.の商標です。その他の会社名と製品名は、それを所有する各社の商標である場合があります。