NetApp 스토리지 시스템 개요

NetApp Solutions

NetApp
July 15, 2022

This PDF was generated from https://docs.netapp.com/ko-kr/netapp-solutions/containers/tanzu_with_netapp/vtwn_netapp_ontap.html on July 15, 2022. Always check docs.netapp.com for the latest.

목차

NetApp 스토리지 시스템 개요 1
NetApp ONTAP를 참조하십시오 1

NetApp 스토리지 시스템 개요

NetApp은 컨테이너화된 애플리케이션을 위해 데이터를 프로비저닝, 보호 및 관리할 수 있는 Astra Trident 및 Astra Control과 함께 자격이 있는 여러 스토리지 플랫폼을 제공합니다.

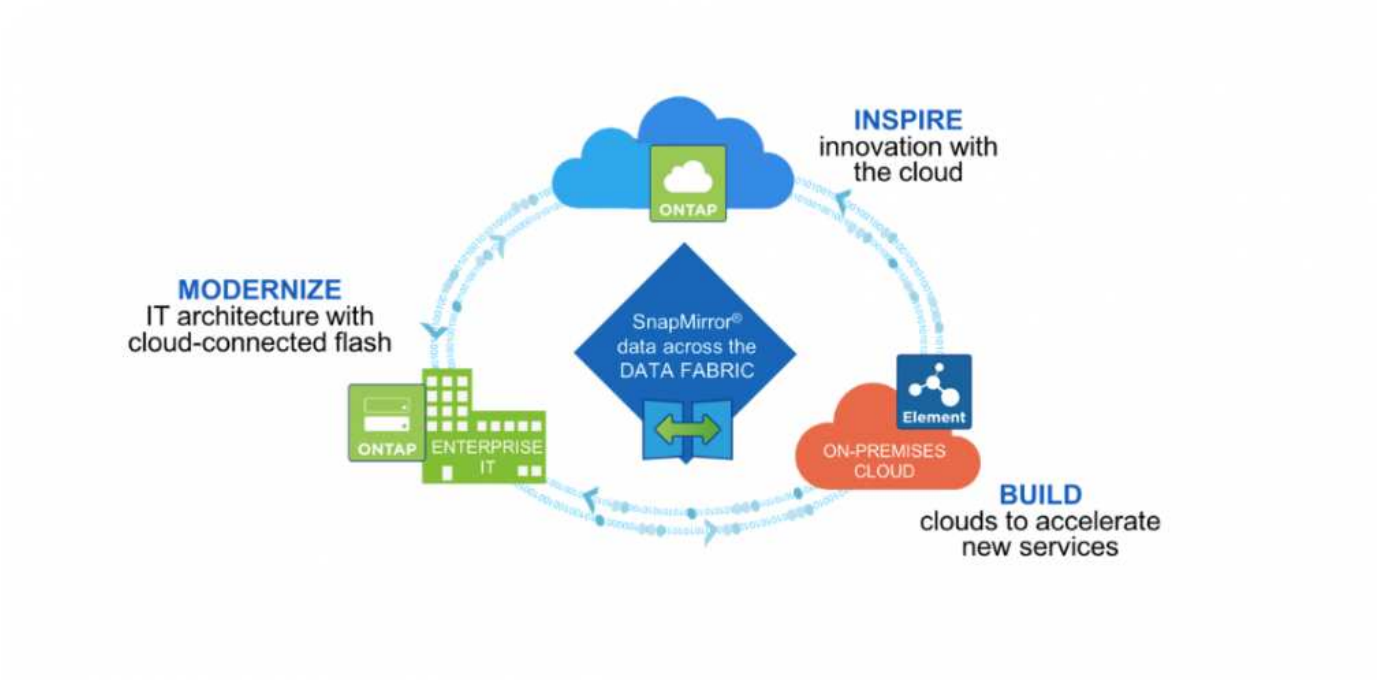

- AFF 및 FAS 시스템에서 NetApp ONTAP를 실행하고 파일 기반(NFS) 및 블록 기반(iSCSI) 사용 사례에 대한 스토리지를 제공합니다.
- Cloud Volumes ONTAP와 ONTAP Select는 각각 클라우드 및 가상 공간에서도 동일한 이점을 제공합니다.
- NetApp Cloud Volumes Service(AWS/GCP) 및 Azure NetApp Files는 클라우드에서 파일 기반 스토리지를 제공합니다.

> NetApp 포트폴리오의 각 스토리지 시스템은 데이터가 애플리케이션의 위치에 있도록 사내 사이트와 클라우드 간에 데이터 관리와 이동을 모두 간소화합니다.

다음 페이지에서는 VMware Tanzu with NetApp 솔루션에서 검증된 NetApp 스토리지 시스템에 대한 추가 정보를 제공합니다.

- "NetApp ONTAP를 참조하십시오"

"다음은 NetApp 스토리지 통합 개요입니다."

NetApp ONTAP를 참조하십시오

NetApp ONTAP는 직관적인 GUI, 자동화 통합을 지원하는 REST API, AI 정보에 기반한 예측 분석 및 수정 조치, 무중단 하드웨어 업그레이드, 교차 스토리지 가져오기 등의 기능을 갖춘 강력한 스토리지 소프트웨어 툴입니다.

NetApp ONTAP 스토리지 시스템에 대한 자세한 내용은 를 참조하십시오 "NetApp ONTAP 웹 사이트".

ONTAP는 다음과 같은 기능을 제공합니다.

- NFS, CIFS, iSCSI, FC, FCoE 및 iSCSI의 동시 데이터 액세스 및 관리를 지원하는 유니파이드 스토리지 시스템 NVMe 프로토콜을 지원합니다.
- 다양한 구축 모델에는 All-Flash 기반 온프레미스, 하이브리드, All-HDD 하드웨어 구성, ONTAP Select와 같은 지원되는 하이퍼바이저 기반 VM 기반 스토리지 플랫폼, Cloud Volumes ONTAP와 같은 클라우드 등이 있습니다.
- 자동 데이터 계층화, 인라인 데이터 압축, 중복제거, 컴팩션을 지원하여 ONTAP 시스템의 데이터 스토리지 효율성을 높입니다.
- 워크로드 기반, QoS 제어 스토리지
- 퍼블릭 클라우드와 원활하게 통합하여 데이터를 계층화 및 보호합니다. ONTAP는 또한 어떤 환경에서든 강력한 데이터 보호 기능을 제공합니다.
  - * NetApp Snapshot 복사본 * 추가 성능 오버헤드 없이 최소한의 디스크 공간을 사용하여 데이터를 신속하게 시점 백업해 줍니다.
  - * NetApp SnapMirror. * 스토리지 시스템 간에 데이터의 스냅샷 복사본을 미러링합니다. ONTAP는 다른 물리적 플랫폼과 클라우드 네이티브 서비스에 대한 데이터 미러링을 지원합니다.
  - NetApp SnapLock. * 지정된 기간 동안 덮어쓰거나 지울 수 없는 특수 볼륨에 데이터를 기록하여 재기록할 수 없는 데이터를 효율적으로 관리
  - * NetApp SnapVault. * 여러 스토리지 시스템의 데이터를 중앙 스냅샷 복사본으로 백업하여 지정된 모든 시스템에 대한 백업 기능을 제공합니다.
  - NetApp SyncMirror. * 는 동일한 컨트롤러에 물리적으로 연결된 두 개의 서로 다른 플렉스에 데이터를 실시간 RAID 레벨 미러링 기능을 제공합니다.
  - * NetApp SnapRestore. * Snapshot 복사본에서 백업된 데이터를 필요에 따라 신속하게 복원합니다.
  - * NetApp FlexClone. * 은 Snapshot 복사본을 기반으로 NetApp 볼륨의 읽기 가능하고 쓰기 가능한 복사본을 즉각적으로 프로비저닝합니다.

ONTAP에 대한 자세한 내용은 를 참조하십시오 "ONTAP 9 문서 센터".

NetApp ONTAP는 사내, 가상화 또는 클라우드에서 사용할 수 있습니다.

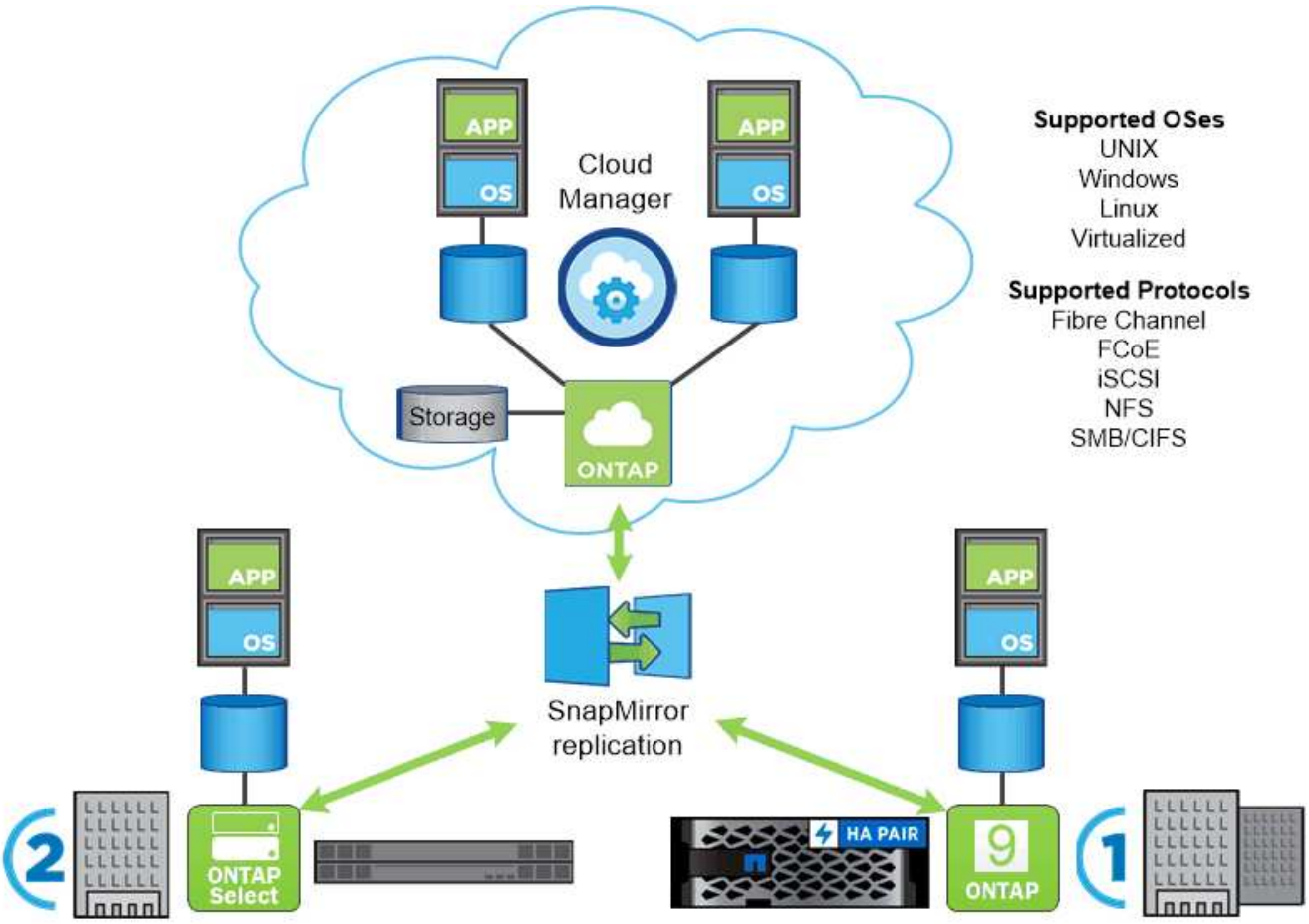

NetApp 플랫폼

NetApp AFF/FAS

NetApp은 짧은 지연 시간, 통합 데이터 보호, 멀티 프로토콜 지원으로 강력한 AFF(All-Flash) 및 FAS(스케일아웃 하이브리드) 스토리지 플랫폼을 제공합니다.

두 시스템 모두 단순화된 고가용성 클라우드 통합형 스토리지 관리를 위한 업계 최고의 데이터 관리 소프트웨어인 NetApp ONTAP 데이터 관리 소프트웨어를 통해 Data Fabric 요구에 맞는 엔터프라이즈급 속도, 효율성 및 보안을 제공합니다.

NetApp AFF/FAS 플랫폼에 대한 자세한 내용을 보려면 클릭하십시오 "여기".

ONTAP Select

ONTAP Select는 NetApp ONTAP의 소프트웨어 정의 배포로, 사용자 환경의 하이퍼바이저에 구축할 수 있습니다. VMware vSphere 또는 KVM에 설치할 수 있으며 하드웨어 기반 ONTAP 시스템의 모든 기능과 환경을 제공합니다.

ONTAP Select에 대한 자세한 내용을 보려면 을 클릭합니다 "여기".

Cloud Volumes ONTAP

NetApp Cloud Volumes ONTAP는 클라우드 구축 버전의 NetApp ONTAP로, Amazon AWS, Microsoft Azure, Google Cloud를 비롯한 다양한 퍼블릭 클라우드에 구축할 수 있습니다.

Cloud Volumes ONTAP에 대한 자세한 내용을 보려면 을 클릭합니다 "여기".

"다음은 NetApp 스토리지 통합 개요입니다."

저작권 정보

Copyright © 2022 NetApp, Inc. All rights reserved. 미국에서 인쇄됨 본 문서의 어떤 부분도 저작권 소유자의 사전 서면 승인 없이는 어떠한 형식이나 그래픽, 전자적 또는 기계적 수단(사진 복사, 레코딩 등)으로도 저작권 소유자의 사전 서면 승인 없이 전자 검색 시스템에 저장 또는 저장.

NetApp이 저작권을 가진 자료에 있는 소프트웨어에는 아래의 라이센스와 고지 사항이 적용됩니다.

본 소프트웨어는 NetApp에 의해 "있는 그대로" 제공되며 상품성 및 특정 목적에 대한 적합성에 대한 명시적 또는 묵시적 보증을 포함하여 이에 제한되지 않고, 어떠한 보증도 하지 않습니다. NetApp은 대체품 또는 대체 서비스의 조달, 사용 불능, 데이터 손실, 이익 손실, 또는 파생적 손해(소계 물품 또는 서비스의 조달, 사용 손실, 데이터 또는 수익 손실, 계약, 엄격한 책임 또는 불법 행위(과실 또는 그렇지 않은 경우)에 관계없이 어떠한 책임도 지지 않으며, 이는 이러한 손해의 가능성을 사전에 알고 있던 경우에도 마찬가지입니다.

NetApp은 본 문서에 설명된 제품을 언제든지 예고 없이 변경할 권리를 보유합니다. NetApp은 NetApp의 명시적인 서면 동의를 받은 경우를 제외하고 본 문서에 설명된 제품을 사용하여 발생하는 어떠한 문제에도 책임을 지지 않습니다. 본 제품의 사용 또는 구입의 경우 NetApp에서는 어떠한 특허권, 상표권 또는 기타 지적 재산권이 적용되는 라이센스도 제공하지 않습니다.

본 설명서에 설명된 제품은 하나 이상의 미국 특허 또는 해외 특허, 해외 특허, 해외 특허, 해외 특허, 해외 특허, 해외 특허, 해외 특허, 미국 출원 중인 특허로 보호됩니다.

권리 제한 표시: 정부에 의한 사용, 복제 또는 공개에는 DFARS 252.277-7103(1988년 10월) 및 FAR 52-227-19(1987년 6월)의 기술 데이터 및 컴퓨터 소프트웨어의 권리(Rights in Technical Data and Computer Software) 조항의 하위 조항 (c)(1)(ii)에 설명된 제한사항이 적용됩니다.

상표 정보

NETAPP, NETAPP 로고 및 에 나열된 마크는 NetApp에 있습니다 http://www.netapp.com/TM 는 NetApp, Inc.의 상표입니다. 기타 회사 및 제품 이름은 해당 소유자의 상표일 수 있습니다.