NetApp 存储系统概述

NetApp Solutions

NetApp
March 19, 2024

This PDF was generated from https://docs.netapp.com/zh-cn/netapp-solutions/containers/dwn_netapp_ontap.html on March 19, 2024. Always check docs.netapp.com for the latest.

目录

NetApp存储系统概述 1
NetApp ONTAP 1

NetApp存储系统概述

NetApp拥有多个存储平台、这些平台均已通过Astra Trident和Astra Control的认证、可用于为容器化应用程序配置、保护和管理数据。

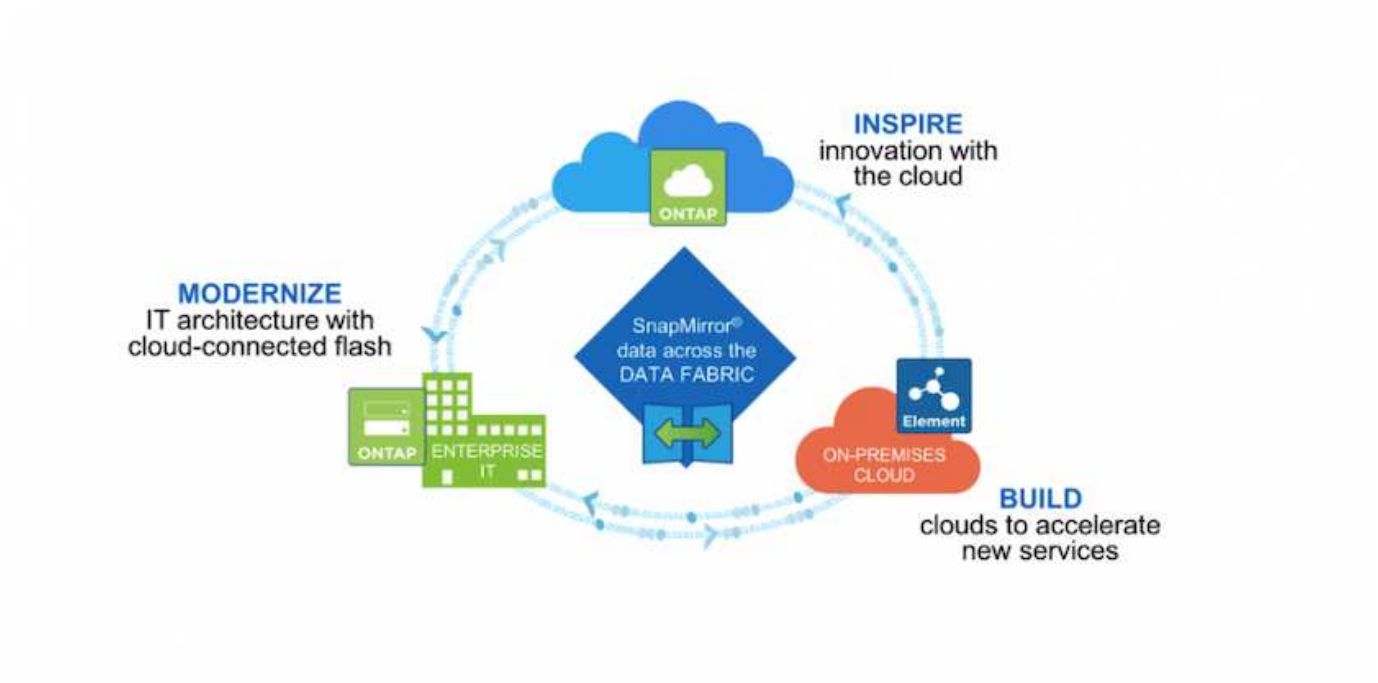

- AFF 和 FAS 系统运行 NetApp ONTAP ，并为基于文件（ NFS ）和基于块（ iSCSI ）的使用情形提供存储。
- Cloud Volumes ONTAP 和 ONTAP Select 在云和虚拟空间方面的优势各不相同。
- NetApp Cloud Volumes Service （AWS/GCP ）和 Azure NetApp Files 可在云中提供基于文件的存储。

> NetApp产品组合中的每个存储系统都可以简化内部站点和云之间的数据管理和移动、从而使您的数据位于应用程序所在位置。

以下页面介绍了有关已在｛Solution _name｝解决方案 中验证的NetApp存储系统的追加信息：

- "NetApp ONTAP"

NetApp ONTAP

NetApp ONTAP 是一款功能强大的存储软件工具，具有直观的图形用户界面，具有自动化集成功能的 REST API ，基于 AI 的预测性分析和更正操作，无中断硬件升级和跨存储导入等功能。

有关 NetApp ONTAP 存储系统的详细信息，请访问 "NetApp ONTAP 网站"。

ONTAP 提供以下功能：

- 一个统一存储系统，可同时访问和管理 NFS ， CIFS ， iSCSI ， FC ， FCoE ， 和 FC-NVMe 协议。

- 不同的部署模式包括内部全闪存，混合和全 HDD 硬件配置；基于 VM 的存储平台位于受支持的虚拟机管理程序（如 ONTAP Select ）上；云端为 Cloud Volumes ONTAP 。
- 通过支持自动数据分层，实时数据压缩，重复数据删除和数据缩减，提高 ONTAP 系统的数据存储效率。
- 基于工作负载，由 QoS 控制的存储。
- 与公有 云无缝集成、用于分层和保护数据。ONTAP 还提供强大的数据保护功能，使其在任何环境中脱颖而出：
  - * NetApp Snapshot 副本。 * 使用最少的磁盘空间对数据进行快速时间点备份，而不会产生额外的性能开销。
  - * NetApp SnapMirror 。 * 将数据的 Snapshot 副本从一个存储系统镜像到另一个存储系统。ONTAP 还支持将数据镜像到其他物理平台和云原生服务。
  - * NetApp SnapLock 。 * 将不可重写数据写入指定时间段内无法覆盖或擦除的特殊卷，从而高效管理这些数据。
  - * NetApp Snapshot.* 可将多个存储系统中的数据备份到一个中央 SnapVault 副本中，该副本可用作所有指定系统的备份。
  - * NetApp SyncMirror 。 * 可将数据实时镜像到物理连接到同一控制器的两个不同磁盘丛中。
  - * NetApp SnapRestore 。 * 可根据需要从 Snapshot 副本快速还原备份的数据。
  - * NetApp FlexClone 。 * 可根据 Snapshot 副本即时配置 NetApp 卷的完全可读写副本。

有关 ONTAP 的详细信息，请参见 "ONTAP 9 文档中心"。

NetApp ONTAP 可在内部部署，虚拟化或云中使用。

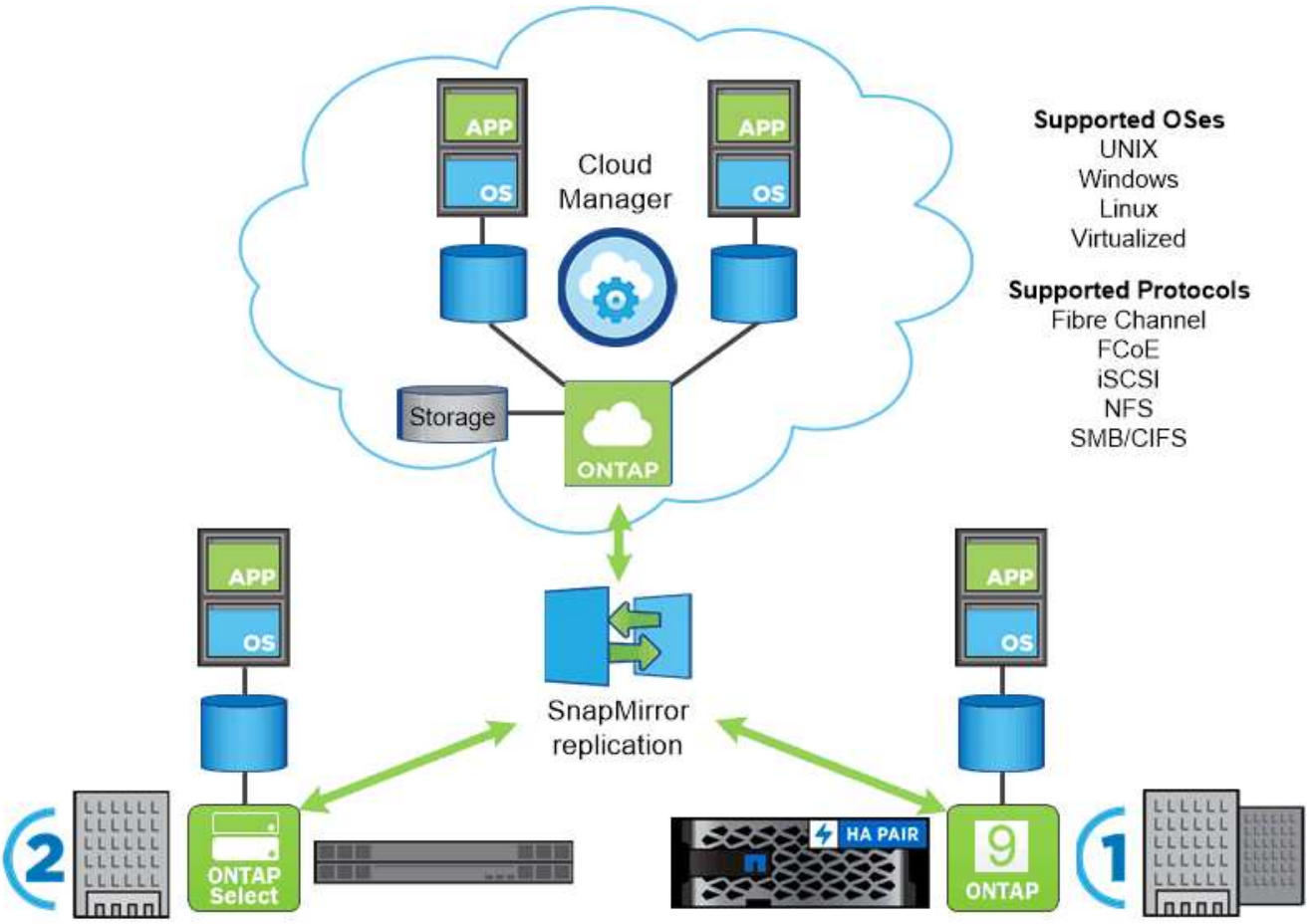

NetApp 平台

NetApp AFF/FAS

NetApp 提供强大的全闪存（AFF）和横向扩展混合（FAS）存储平台，这些平台专为低延迟性能，集成数据保护和多协议支持量身定制。

这两个系统均由NetApp ONTAP 数据管理软件提供支持、NetApp数据管理软件是业内最先进的数据管理软件、可用于简化、高度可用的云集成存储管理、可为您的Data Fabric需求提供企业级的速度、效率和安全性。

有关 NetApp AFF/FAS 平台的详细信息，请单击 "此处"。

ONTAP Select

ONTAP Select 是 NetApp ONTAP 的软件定义部署，可以部署到您环境中的虚拟机管理程序上。它可以安装在VMware vSphere或KVM上、并提供基于硬件的ONTAP 系统的完整功能和体验。

有关 ONTAP Select 的详细信息，请单击 "此处"。

Cloud Volumes ONTAP

NetApp Cloud Volumes ONTAP 是NetApp ONTAP 的云部署版本、可部署在多个公有 云中、包括Amazon AWS、Microsoft Azure和Google Cloud。

有关 Cloud Volumes ONTAP 的详细信息，请单击 "此处"。

版权信息

版权所有 © 2024 NetApp, Inc.。保留所有权利。中国印刷。未经版权所有者事先书面许可，本文档中受版权保护的任何部分不得以任何形式或通过任何手段（图片、电子或机械方式，包括影印、录音、录像或存储在电子检索系统中）进行复制。

从受版权保护的 NetApp 资料派生的软件受以下许可和免责声明的约束：

本软件由 NetApp 按“原样”提供，不含任何明示或暗示担保，包括但不限于适销性以及针对特定用途的适用性的隐含担保，特此声明不承担任何责任。在任何情况下，对于因使用本软件而以任何方式造成的任何直接性、间接性、偶然性、特殊性、惩罚性或后果性损失（包括但不限于购买替代商品或服务；使用、数据或利润方面的损失；或者业务中断），无论原因如何以及基于何种责任理论，无论出于合同、严格责任或侵权行为（包括疏忽或其他行为），NetApp 均不承担责任，即使已被告知存在上述损失的可能性。

NetApp 保留在不另行通知的情况下随时对本文档所述的任何产品进行更改的权利。除非 NetApp 以书面形式明确同意，否则 NetApp 不承担因使用本文档所述产品而产生的任何责任或义务。使用或购买本产品不表示获得 NetApp 的任何专利权、商标权或任何其他知识产权许可。

本手册中描述的产品可能受一项或多项美国专利、外国专利或正在申请的专利的保护。

有限权利说明：政府使用、复制或公开本文档受 DFARS 252.227-7013（2014 年 2 月）和 FAR 52.227-19（2007 年 12 月）中“技术数据权利 — 非商用”条款第 (b)(3) 条规定的限制条件的约束。

本文档中所含数据与商业产品和/或商业服务（定义见 FAR 2.101）相关，属于 NetApp, Inc. 的专有信息。根据本协议提供的所有 NetApp 技术数据和计算机软件具有商业性质，并完全由私人出资开发。 美国政府对这些数据的使用权具有非排他性、全球性、受限且不可撤销的许可，该许可既不可转让，也不可再许可，但仅限在与交付数据所依据的美国政府合同有关且受合同支持的情况下使用。除本文档规定的情形外，未经 NetApp, Inc. 事先书面批准，不得使用、披露、复制、修改、操作或显示这些数据。美国政府对国防部的授权仅限于 DFARS 的第 252.227-7015(b)（2014 年 2 月）条款中明确的权利。

商标信息

NetApp、NetApp 标识和 http://www.netapp.com/TM 上所列的商标是 NetApp, Inc. 的商标。其他公司和产品名称可能是其各自所有者的商标。