NetApp儲存系統總覽

NetApp Solutions

NetApp
July 15, 2022

This PDF was generated from https://docs.netapp.com/zh-tw/netapp-solutions/containers/tanzu_with_netapp/vtwn_netapp_ontap.html on July 15, 2022. Always check docs.netapp.com for the latest.

目錄

NetApp儲存系統總覽 1
NetApp ONTAP 1

NetApp儲存系統總覽

NetApp擁有數個符合Astra Trident與Astra Control資格的儲存平台、可為容器化應用程式提供、保護及管理資料。

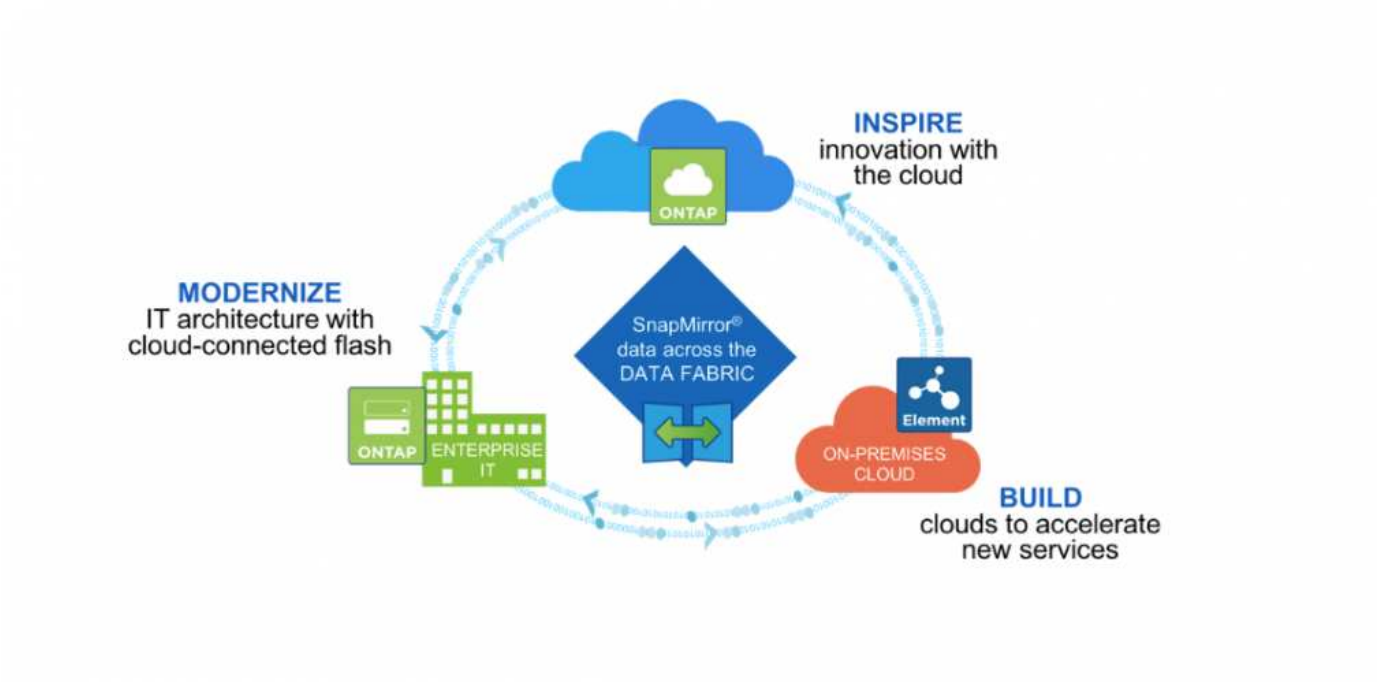

- 支援以檔案為基礎（NFS）和區塊為基礎（iSCSI）的使用案例、可同時執行NetApp的支援功能和功能。AFF FAS ONTAP
- 在雲端和虛擬空間中、使用者可分別獲得相同的效益。Cloud Volumes ONTAP ONTAP Select
- NetApp Cloud Volumes Service 的功能（AWS/GCP）和Azure NetApp Files 功能豐富的功能、可在雲端提供檔案型儲存設備。

> NetApp產品組合中的每個儲存系統都能輕鬆管理內部部署站台和雲端之間的資料、讓您的資料成為應用程式所在。

下列頁面提供｛Solution _名稱｝解決方案所驗證的NetApp儲存系統相關其他資訊：

- "NetApp ONTAP"

"下一步：NetApp儲存整合概述。"

NetApp ONTAP

NetApp ONTAP 功能強大的儲存軟體工具、具備直覺式GUI、REST API與自動化整合、AI資訊預測分析與修正行動、不中斷營運的硬體升級、以及跨儲存設備匯入等功能。

如需更多關於NetApp ONTAP NetApp NetApp資訊儲存系統的資訊、請造訪 "NetApp ONTAP 產品網站"。

支援下列功能：ONTAP

- 統一化儲存系統、可同時存取及管理NFS、CIFS、iSCSI、FC、FCoE、 和FC-NVMe傳輸協定。
- 不同的部署模式包括在All Flash、混合式和All HDD硬體組態上的內部部署、ONTAP Select 在支援的Hypervisor上的VM型儲存平台（例如：用作支援的Hypervisor）、以及在雲端上用Cloud Volumes ONTAP 作支援的
- 支援自動資料分層、即時資料壓縮、重複資料刪除及壓縮、可提升ONTAP 資料在支援功能完善的系統上的儲存效率。
- 工作負載型QoS控制儲存設備。
- 與公有雲無縫整合、以利分層和保護資料。此外、支援強大的資料保護功能、可在任何環境中脫穎而出：ONTAP
  - * NetApp Snapshot複本。*快速的時間點資料備份、使用最少的磁碟空間、不需額外的效能負荷。
  - * NetApp SnapMirror.*將資料的Snapshot複本從一個儲存系統鏡射到另一個儲存系統。支援將資料鏡射到其他實體平台、以及雲端原生服務。ONTAP
  - * NetApp SnapLock 功能*可將不可重複寫入的資料寫入無法在指定期間覆寫或清除的特殊磁碟區、以有效管理不可重複寫入的資料。
  - * NetApp SnapVault 功能*可將多個儲存系統的資料備份至中央Snapshot複本、作為所有指定系統的備份。
  - * NetApp SyncMirror Real-.*可將資料即時、RAID層級的鏡射、鏡射到實體連接至相同控制器的兩個不同磁碟叢。
  - * NetApp SnapRestore 功能*可根據需求、從Snapshot複本快速還原備份資料。
  - * NetApp FlexClone。*可根據Snapshot複本、即時提供NetApp磁碟區完整讀取且可寫入的複本。

如需ONTAP 更多關於效能的資訊、請參閱 "供應說明文件中心 ONTAP"。

NetApp ONTAP 產品可在內部部署、虛擬化或雲端上使用。

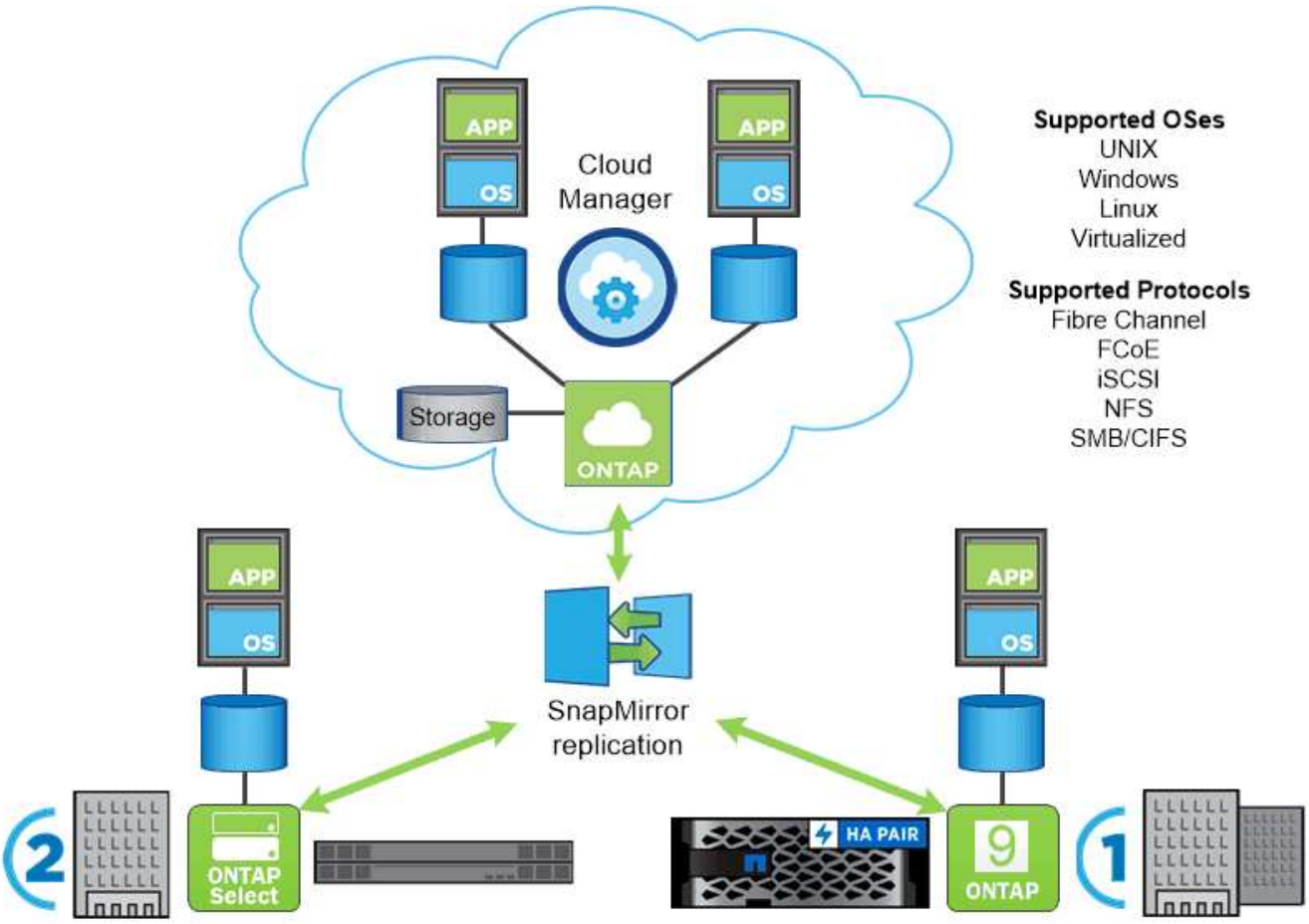

NetApp平台

NetApp AFF/FAS

NetApp提供強大的All Flash AFF （VMware）與橫向擴充混合式FAS （VMware）儲存平台、專為低延遲效能、整合式資料保護及多重傳輸協定支援而量身打造。

這兩種系統均採用ONTAP NetApp的NetApp支援資料管理軟體、這是業界最先進的資料管理軟體、可簡化、高可用度的雲端整合式儲存管理、為您的資料架構需求提供企業級的速度、效率和安全性。

如需NetApp AFF/FAS平台的詳細資訊、請按一下 "請按這裡"。

ONTAP Select

透過軟體定義部署的NetApp解決方案、可將其部署到您環境中的Hypervisor上。ONTAP Select ONTAP它可以安裝在VMware vSphere或KVM上、並提供硬體ONTAP 式的整套功能和體驗。

如需ONTAP Select 更多有關資訊、請按一下 "請按這裡"。

Cloud Volumes ONTAP

NetApp Cloud Volumes ONTAP 功能是雲端部署版本的NetApp ONTAP 功能、可部署在許多公有雲上、包括Amazon AWS、Microsoft Azure和Google Cloud。

如需Cloud Volumes ONTAP 更多有關資訊、請按一下 "請按這裡"。

"下一步：NetApp儲存整合概述。"

版權資訊

Copyright©2022 NetApp、Inc.版權所有。美國印製本文件中版權所涵蓋的任何部分、不得以任何形式或任何方式（包括影印、錄製、 在未事先取得版權擁有者書面許可的情況下、在電子擷取系統中進行錄音或儲存。

衍生自受版權保護之NetApp資料的軟體必須遵守下列授權與免責聲明：

本軟體係由NetApp「依現狀」提供、不含任何明示或暗示的保證、包括但不限於適售性及特定用途適用性的暗示保證、特此聲明。在任何情況下、NetApp均不對任何直接、間接、偶發、特殊、示範、 或衍生性損害（包括但不限於採購替代商品或服務；使用損失、資料或利潤損失； 或業務中斷）、無論是在合約、嚴格責任或侵權行為（包括疏忽或其他）中、無論是因使用本軟體而產生的任何責任理論（包括疏忽或其他）、即使已被告知可能造成此類損害。

NetApp保留隨時變更本文所述之任何產品的權利、恕不另行通知。除非NetApp以書面明確同意、否則NetApp不承擔因使用本文所述產品而產生的任何責任或責任。使用或購買本產品並不代表NetApp擁有任何專利權利、商標權利或任何其他智慧財產權。

本手冊所述產品可能受到一或多個美國國家/地區的保護專利、國外專利或申請中。

限制權利圖例：政府使用、複製或揭露受DFARS 252.277-7103（1988年10月）和FAR 52-227-19（1987年6月）技術資料與電腦軟體權利條款（c）（1）（ii）分段所述限制。

商標資訊

NetApp、NetApp標誌及所列的標章 http://www.netapp.com/TM 為NetApp、Inc.的商標。其他公司和產品名稱可能為其各自所有者的商標。