NetApp儲存系統總覽

NetApp Solutions

NetApp
May 09, 2022

This PDF was generated from https://docs.netapp.com/zh-tw/netapp-solutions/containers/anthos-with-netapp/a-w-n_netapp_ontap.html on May 09, 2022. Always check docs.netapp.com for the latest.

目錄

NetApp儲存設備總覽：Anthos with NetApp 1
NetApp ONTAP 產品：Anthos with NetApp 1
內容：Anthos with NetApp NetApp Element 4

NetApp儲存設備總覽：Anthos with NetApp

NetApp擁有數個符合Astra Trident Storage Orchestrator資格的儲存平台、可為部署在Anthos上的應用程式配置儲存設備。

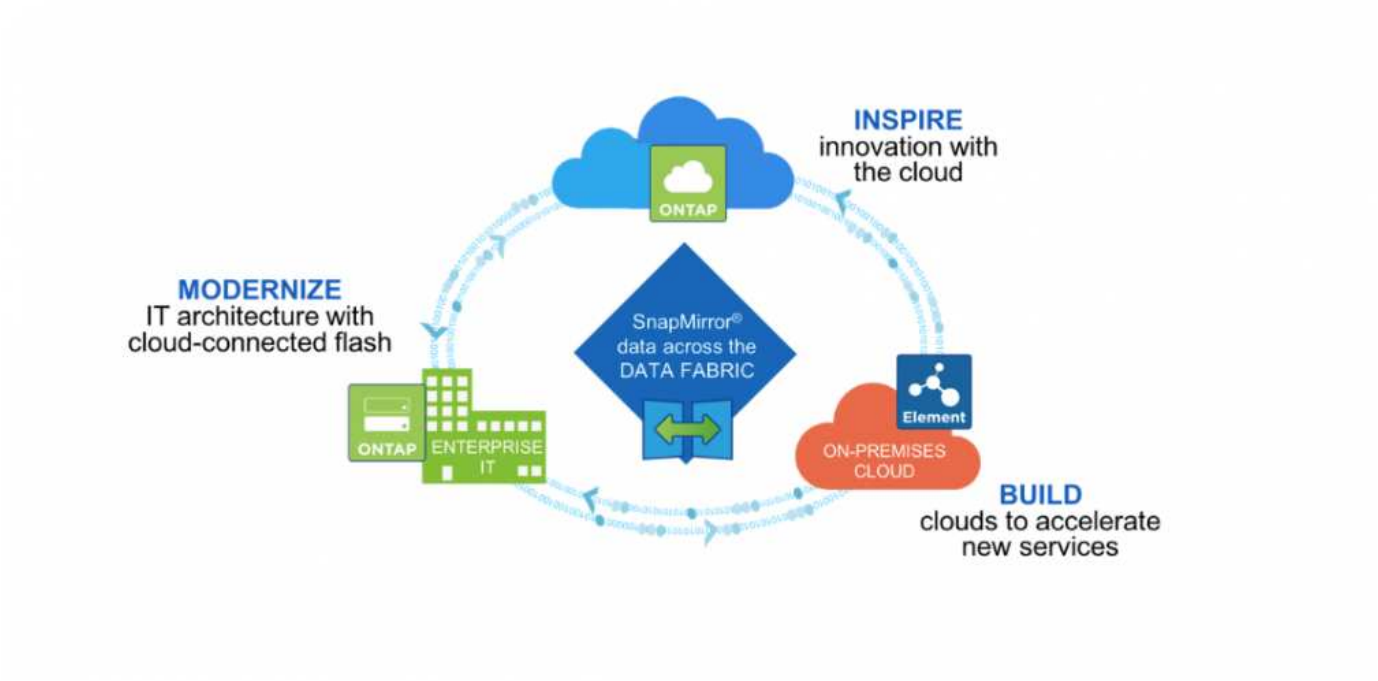

- 支援以檔案為基礎（NFS）和區塊為基礎（iSCSI）的使用案例、可同時執行NetApp的支援功能和功能。AFF FAS ONTAP
- 在雲端和虛擬空間中、使用者可分別獲得相同的效益。Cloud Volumes ONTAP ONTAP Select
- NetApp Cloud Volumes Service 的功能（AWS/GCP）和Azure NetApp Files 功能豐富的功能、可在雲端提供檔案型儲存設備。
- 在可高度擴充的環境中、支援區塊型（iSCSI）使用案例。NetApp Element

> NetApp產品組合中的每個儲存系統都能簡化內部部署站台與雲端之間的資料管理與移動、確保您的資料是應用程式所在。

以下頁面提供更多有關在Anthos with NetApp解決方案中驗證的NetApp儲存系統的資訊：

- "NetApp ONTAP"
- "NetApp Element"

"下一步：NetApp儲存整合概述：Anthos with NetApp。"

NetApp ONTAP 產品：Anthos with NetApp

NetApp ONTAP 功能強大的儲存軟體工具、具備直覺式GUI、REST API與自動化整合、AI資訊預測分析與修正行動、不中斷的硬體升級、以及跨儲存匯入等功能。

如需更多關於NetApp ONTAP NetApp NetApp資訊儲存系統的資訊、請造訪 "NetApp ONTAP 產品網站"。

支援下列功能：ONTAP

- 統一化儲存系統、可同時存取及管理NFS、CIFS、iSCSI、FC、FCoE、 和FC-NVMe傳輸協定。
- 不同的部署模式包括在All Flash、混合式和All HDD硬體組態上的內部部署、ONTAP Select 在支援的Hypervisor上的VM型儲存平台（例如：用作支援的Hypervisor）、以及在雲端上用Cloud Volumes ONTAP 作支援的
- 支援自動資料分層、即時資料壓縮、重複資料刪除及壓縮、可提升ONTAP 資料在支援功能完善的系統上的儲存效率。
- 工作負載型QoS控制儲存設備。
- 與公有雲無縫整合、以利資料分層和保護。此外、支援強大的資料保護功能、可在任何環境中脫穎而出：ONTAP
  - * NetApp Snapshot複本。*快速的時間點資料備份、使用最少的磁碟空間、不需額外的效能負荷。
  - * NetApp SnapMirror.*將資料的Snapshot複本從一個儲存系統鏡射到另一個儲存系統。支援將資料鏡射到其他實體平台、以及雲端原生服務。ONTAP
  - * NetApp SnapLock 功能*可將不可重複寫入的資料寫入無法在指定期間覆寫或清除的特殊磁碟區、以有效管理不可重複寫入的資料。
  - * NetApp SnapVault 功能*可將多個儲存系統的資料備份至中央Snapshot複本、作為所有指定系統的備份。
  - * NetApp SyncMirror Real-.*可將資料即時、RAID層級的鏡射、鏡射到實體連接至相同控制器的兩個不同磁碟叢。
  - * NetApp SnapRestore 功能*可根據需求、從Snapshot複本快速還原備份資料。
  - * NetApp FlexClone。*可根據Snapshot複本、即時提供NetApp磁碟區完整讀取且可寫入的複本。

如需ONTAP 更多關於效能的資訊、請參閱 "供應說明文件中心 ONTAP"。

NetApp ONTAP 產品可在內部部署、虛擬化或雲端上使用。

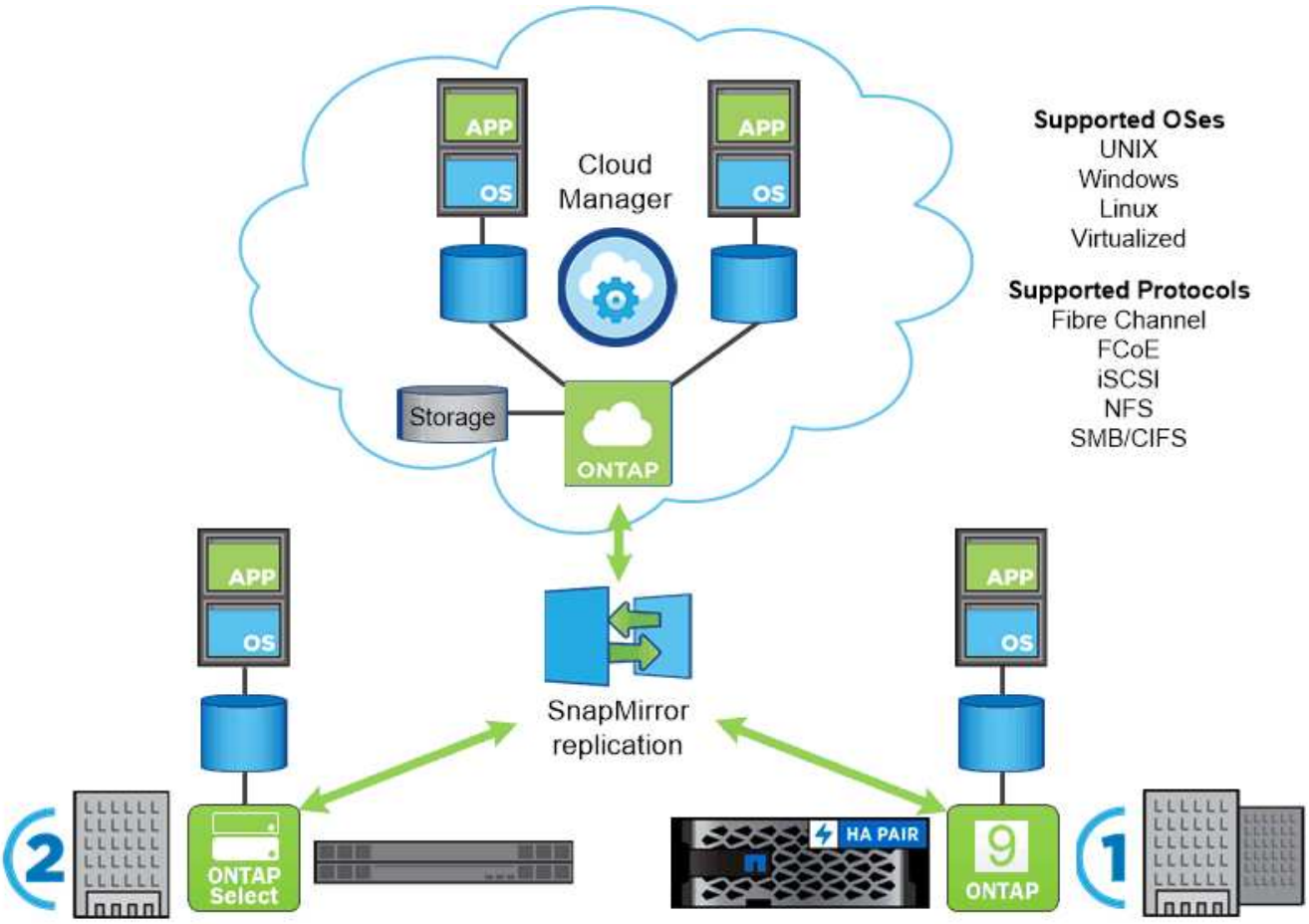

NetApp平台

NetApp AFF/FAS

NetApp提供強大的All Flash AFF （VMware）和橫向擴充混合FAS 式（VMware）儲存平台、專為低延遲效能、整合式資料保護及多重傳輸協定支援而量身打造。

這兩種系統均採用ONTAP NetApp的NetApp支援資料管理軟體、此軟體是業界最先進的資料管理軟體、可提供高可用度、雲端整合、簡化的儲存管理、為您的資料架構提供企業級的速度、效率和安全性。

如需更多關於NetApp AFF 的資訊、FAS 請按一下 "請按這裡"。

ONTAP Select

透過軟體定義部署的NetApp解決方案、可將其部署到您環境中的Hypervisor上。ONTAP Select ONTAP可安裝在VMware vSphere或KVM上、並提供硬體ONTAP 型的完整功能與體驗。

如需ONTAP Select 更多有關資訊、請按一下 "請按這裡"。

Cloud Volumes ONTAP

NetApp Cloud Volumes ONTAP 功能是雲端部署版本的NetApp ONTAP 功能、可部署在許多公有雲上、包括Amazon AWS、Microsoft Azure和Google Cloud。

如需Cloud Volumes ONTAP 更多有關資訊、請按一下 "請按這裡"。

"下一步：NetApp儲存整合概述：Anthos with NetApp。"

內容：Anthos with NetApp NetApp Element

藉助於支援環境的容量和處理量、每個儲存節點都能提供模組化且可擴充的效能。NetApp Element在單一叢集中、可將各個節點從4個擴充至100個、並提供許多進階的儲存管理功能。NetApp Element

如需NetApp Element 更多有關資料、請造訪 "NetApp SolidFire 產品網站"。

iSCSI登入重新導向與自我修復功能

利用iSCSI儲存傳輸協定（iSCSI儲存傳輸協定）、將SCSI命令封裝到傳統TCP/IP網路上的標準方法。NetApp Element當SCSI標準改變或乙太網路效能改善時、iSCSI儲存傳輸協定將不需進行任何變更。

雖然所有儲存節點都有管理IP和儲存IP、NetApp Element 但該軟件卻會針對叢集中的所有儲存流量、通告單一儲存虛擬IP位址（SVIP位址）。在iSCSI登入程序中、儲存設備會回應目標磁碟區已移至不同的位址、因此無法繼續協商程序。然後、主機會在不需要重新設定主機端的程序中、將登入要求重新發往新位址。此程序稱為iSCSI登入重新導向。

iSCSI登入重新導向是NetApp Element 支援不支援功能的軟體叢集的重要一環。收到主機登入要求時、節點會根據IOPS和磁碟區的容量需求、決定叢集的哪個成員應處理流量。如果NetApp Element 單一節點處理的磁碟區流量太多、或新增了節點、則會將磁碟區分散到整個過程中的整個軟件叢集、然後重新分配。在陣列中配置多個指定磁碟區複本。

如此一來、如果節點故障之後又發生磁碟區重新分佈、則登出後登入並重新導向至新位置後、主機連線能力將不會受到影響。利用iSCSI登入重新導向功能、NetApp Element 一套自我修復的橫向擴充架構、能夠不中斷升級與作業。

軟件叢集QoS NetApp Element

利用支援QoS的整套軟體叢集、可以根據每個Volume動態設定QoS。NetApp Element您可以使用每個Volume QoS設定、根據您定義的SLA來控制儲存效能。下列三個可設定的參數可定義QoS：

- 最低**IOPS**。 NetApp Element 此為整個磁碟區提供的持續IOPS下限。為磁碟區設定的最低IOPS是保證磁碟區效能的等級。每個磁碟區的效能不會低於此層級。
- 最大**IOPS**。 NetApp Element 此為指支援特定磁碟區的穩定IOPS上限。
- *爆發IOPS。*在短時間爆發案例中允許的IOPS上限。「連拍持續時間」設定可設定、預設值為1分鐘。如果某個Volume的執行量低於最高IOPS層級、則會累積大量資源。當效能等級變得非常高且受到推升時、磁碟區上的IOPS可在超過最大IOPS的情況下進行短暫的突發。

多租戶

安全的多租戶共享功能包括：

- *安全驗證。*挑戰握手驗證傳輸協定（CHAP）用於安全的Volume存取。輕量型目錄存取傳輸協定（LDAP）用於安全存取叢集、以進行管理和報告。
- * Volume存取群組（VAG）。*（選用）VAG可取代驗證、將任意數量的iSCSI啟動器特定iSCSI合格名稱（IQN）對應至一或多個磁碟區。若要存取VAG中的磁碟區、啟動器的IQN必須位於磁碟區群組的允許IQN清單中。
- 租戶虛擬**LAN**（**VLAN**）。*在網路層級、NetApp Element iSCSI啟動器和支援此功能的軟體叢集之間的端點對端點網路安全性、可透過使用VLAN來實現。針對任何為了隔離工作負載或租戶而建立的VLAN、NetApp Element 則由NetApp軟體建立獨立的iSCSI目標SVIP位址、只能透過特定的VLAN存取。
- 支援**VRF**的**VLANs**。 NetApp Element 為了進一步支援資料中心的安全性與擴充性、利用此軟體、您可以啟用任何租戶VLAN來執行類似VRF的功能。這項功能新增了這兩項主要功能：
  - * L3路由傳送至租戶SVIP位址。*此功能可讓您將iSCSI啟動器置於獨立的網路或VLAN上、而不受NetApp Element 支援於該軟體叢集的網路或VLAN上。
  - *重疊或重複的IP子網路。*此功能可讓您將範本新增至租戶環境、讓每個租戶VLAN都能從相同的IP子網路指派IP位址。這項功能可在需要擴充及保留IPspace的服務供應商環境中使用。

企業儲存效率

這個功能可提升整體儲存效率與效能。NetApp Element下列功能會即時執行、永遠開啟、而且使用者不需要手動設定：

- *重複資料刪除。*系統僅儲存獨特的4K區塊。任何重複的4K區塊都會自動與已儲存的資料版本相關聯。資料位於區塊磁碟機上、並使用NetApp Element 功能完善的Helix資料保護功能進行鏡射。此系統可大幅減少系統內的容量使用量和寫入作業。
- *壓縮。*壓縮是在資料寫入NVRAM之前內嵌執行的。資料會壓縮、儲存在4K區塊中、並在系統中保持壓縮狀態。此壓縮可大幅減少整個叢集的容量使用量、寫入作業和頻寬使用量。
- *精簡配置。*此功能可在您需要時提供適當數量的儲存設備、免除過度配置磁碟區或未充分利用磁碟區所造成的容量消耗。
- * Helix。*個別磁碟區的中繼資料儲存在中繼資料磁碟機上、並複寫到次要中繼資料磁碟機以供備援。

> 元件是專為自動化而設計。所有的儲存功能都可透過API取得。這些API是UI用來控制系統的唯一方法。

"下一步：NetApp儲存整合概述：Anthos with NetApp。"

Copyright Information

Copyright © 2022 NetApp, Inc. All rights reserved. Printed in the U.S. No part of this document covered by copyright may be reproduced in any form or by any means-graphic, electronic, or mechanical, including photocopying, recording, taping, or storage in an electronic retrieval system-without prior written permission of the copyright owner.

Software derived from copyrighted NetApp material is subject to the following license and disclaimer:

THIS SOFTWARE IS PROVIDED BY NETAPP “AS IS” AND WITHOUT ANY EXPRESS OR IMPLIED WARRANTIES, INCLUDING, BUT NOT LIMITED TO, THE IMPLIED WARRANTIES OF MERCHANTABILITY AND FITNESS FOR A PARTICULAR PURPOSE, WHICH ARE HEREBY DISCLAIMED. IN NO EVENT SHALL NETAPP BE LIABLE FOR ANY DIRECT, INDIRECT, INCIDENTAL, SPECIAL, EXEMPLARY, OR CONSEQUENTIAL DAMAGES (INCLUDING, BUT NOT LIMITED TO, PROCUREMENT OF SUBSTITUTE GOODS OR SERVICES; LOSS OF USE, DATA, OR PROFITS; OR BUSINESS INTERRUPTION) HOWEVER CAUSED AND ON ANY THEORY OF LIABILITY, WHETHER IN CONTRACT, STRICT LIABILITY, OR TORT (INCLUDING NEGLIGENCE OR OTHERWISE) ARISING IN ANY WAY OUT OF THE USE OF THIS SOFTWARE, EVEN IF ADVISED OF THE POSSIBILITY OF SUCH DAMAGE.

NetApp reserves the right to change any products described herein at any time, and without notice. NetApp assumes no responsibility or liability arising from the use of products described herein, except as expressly agreed to in writing by NetApp. The use or purchase of this product does not convey a license under any patent rights, trademark rights, or any other intellectual property rights of NetApp.

The product described in this manual may be protected by one or more U.S. patents, foreign patents, or pending applications.

RESTRICTED RIGHTS LEGEND: Use, duplication, or disclosure by the government is subject to restrictions as set forth in subparagraph (c)(1)(ii) of the Rights in Technical Data and Computer Software clause at DFARS 252.277-7103 (October 1988) and FAR 52-227-19 (June 1987).

Trademark Information

NETAPP, the NETAPP logo, and the marks listed at http://www.netapp.com/TM are trademarks of NetApp, Inc. Other company and product names may be trademarks of their respective owners.