Cloud Manager と Cloud Volumes ONTAP の概要

Cloud Manager 3.6

Ben Cammett
August 06, 2021

This PDF was generated from https://docs.netapp.com/ja-jp/occm36/concept_overview.html on October 27, 2021. Always check docs.netapp.com for the latest.

目次

Cloud Manager と Cloud Volumes ONTAP の概要 1
クラウドマネージャ 1
Cloud Volumes ONTAP 1

Cloud Manager と Cloud Volumes ONTAP の概要

OnCommand Cloud Manager では、クラウドストレージにエンタープライズクラスの機能を提供する Cloud Volumes ONTAP を導入し、ネットアップ上に構築されたハイブリッドクラウド間でデータを簡単にレプリケートできます。

クラウドマネージャ

Cloud Manager は、シンプルさを念頭に置いて構築されています。Cloud Volumes ONTAP のセットアップ手順を順を追って説明します。ストレージプロビジョニングの簡易化と容量管理の自動化を実現し、ハイブリッドクラウド全体でのドラッグアンドドロップによるデータレプリケーションを可能にすることで、データ管理を簡易化します。

Cloud Manager は、 Cloud Volumes ONTAP の導入と管理に必要ですが、オンプレミスの ONTAP クラスタのストレージの検出とプロビジョニングも可能です。これにより、クラウドとオンプレミスのストレージインフラを一元管理できます。

Cloud Manager は、クラウドまたはネットワークで実行できます。 Cloud Volumes ONTAP を導入するネットワークに接続するだけで済みます。次の図は、 AWS で実行されている Cloud Manager と、 AWS と Azure での Cloud Volumes ONTAP システムの管理を示しています。また、ハイブリッドクラウド全体のデータレプリケーションも示しています。

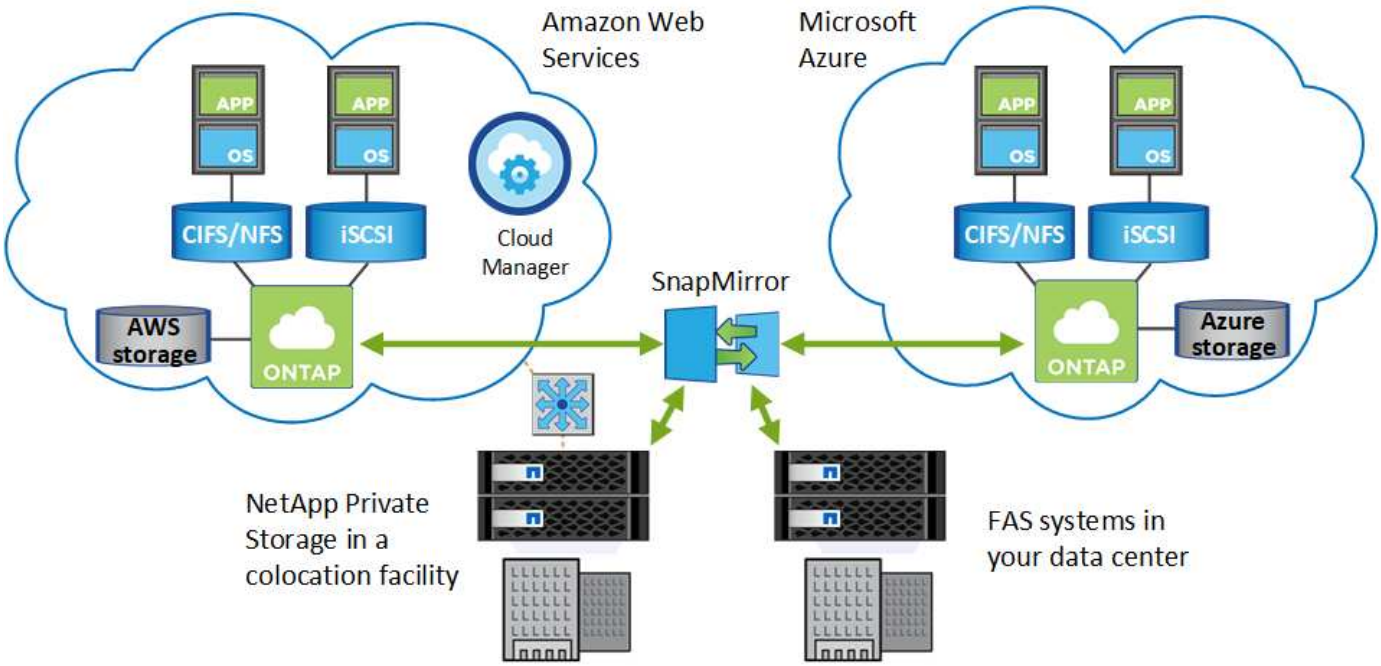

"Cloud Manager の詳細については、こちらをご覧ください"

Cloud Volumes ONTAP

Cloud Volumes ONTAP は、 ONTAP データ管理ソフトウェアをクラウドで実行するソフトウェア専用のストレージアプライアンスです。Cloud Volumes ONTAP は、本番ワークロード、ディザスタリカバリ、 DevOps 、ファイル共有、データベース管理に使用できます。

Cloud Volumes ONTAP では、次の主要な機能を使用して、エンタープライズストレージをクラウドに拡張し

ます。

- ストレージの効率化：組み込みのデータ重複排除機能、データ圧縮機能、シンプロビジョニング機能、クローニング機能を活用して、ストレージコストを最小限に抑えます。
- 高可用性は、クラウド環境で障害が発生した場合にエンタープライズクラスの信頼性と継続的な運用を実現します。
- Data Replication Cloud Volumes ONTAP は、ネットアップの業界をリードするレプリケーションテクノロジである SnapMirror を活用してオンプレミスデータをクラウドにレプリケートするため、複数のユースケースでセカンダリコピーを簡単に使用できます。
- アプリケーションをオフラインにすることなく、オンデマンドでハイパフォーマンスストレージプールと低パフォーマンスストレージプールの間のデータ階層化スイッチを切り替えます。
- アプリケーションの整合性 NetApp SnapCenter を使用して、 NetApp Snapshot コピーの整合性を確保します。

> Cloud Volumes ONTAP 機能のライセンスは、 ONTAP Volume Encryption を除く に含まれています。

"サポートされている Cloud Volumes ONTAP 構成を表示します"

"Cloud Volumes ONTAP の詳細については、こちらを参照してください"

Copyright Information

Copyright © 2021 NetApp, Inc. All rights reserved. Printed in the U.S. No part of this document covered by copyright may be reproduced in any form or by any means-graphic, electronic, or mechanical, including photocopying, recording, taping, or storage in an electronic retrieval system-without prior written permission of the copyright owner.

Software derived from copyrighted NetApp material is subject to the following license and disclaimer:

THIS SOFTWARE IS PROVIDED BY NETAPP “AS IS” AND WITHOUT ANY EXPRESS OR IMPLIED WARRANTIES, INCLUDING, BUT NOT LIMITED TO, THE IMPLIED WARRANTIES OF MERCHANTABILITY AND FITNESS FOR A PARTICULAR PURPOSE, WHICH ARE HEREBY DISCLAIMED. IN NO EVENT SHALL NETAPP BE LIABLE FOR ANY DIRECT, INDIRECT, INCIDENTAL, SPECIAL, EXEMPLARY, OR CONSEQUENTIAL DAMAGES (INCLUDING, BUT NOT LIMITED TO, PROCUREMENT OF SUBSTITUTE GOODS OR SERVICES; LOSS OF USE, DATA, OR PROFITS; OR BUSINESS INTERRUPTION) HOWEVER CAUSED AND ON ANY THEORY OF LIABILITY, WHETHER IN CONTRACT, STRICT LIABILITY, OR TORT (INCLUDING NEGLIGENCE OR OTHERWISE) ARISING IN ANY WAY OUT OF THE USE OF THIS SOFTWARE, EVEN IF ADVISED OF THE POSSIBILITY OF SUCH DAMAGE.

NetApp reserves the right to change any products described herein at any time, and without notice. NetApp assumes no responsibility or liability arising from the use of products described herein, except as expressly agreed to in writing by NetApp. The use or purchase of this product does not convey a license under any patent rights, trademark rights, or any other intellectual property rights of NetApp.

The product described in this manual may be protected by one or more U.S. patents, foreign patents, or pending applications.

RESTRICTED RIGHTS LEGEND: Use, duplication, or disclosure by the government is subject to restrictions as set forth in subparagraph (c)(1)(ii) of the Rights in Technical Data and Computer Software clause at DFARS 252.277-7103 (October 1988) and FAR 52-227-19 (June 1987).

Trademark Information

NETAPP, the NETAPP logo, and the marks listed at http://www.netapp.com/TM are trademarks of NetApp, Inc. Other company and product names may be trademarks of their respective owners.