# AWS 中的 Cloud Volumes ONTAP 的网□要求

## Cloud Manager 3.6

Ben Cammett
August 06, 2021

This PDF was generated from https://docs.netapp.com/zh-cn/occm36/reference_networking_aws.html on October 27, 2021. Always check docs.netapp.com for the latest.

# 目□

AWS 中的 Cloud Volumes ONTAP 的网□要求 . . . . . 1
□用于 Cloud Volumes ONTAP 的一般 AWS 网□要求 . . . . . 1
□用于多个 AWS 中的 Cloud Volumes ONTAP HA 的 AWS 网□要求 . . . . . 2
VPC 配置示例 . . . . . 4

# AWS 中的 Cloud Volumes ONTAP 的网□要求

□置 AWS 网□，以便 Cloud Volumes ONTAP 系□可以正常□行。

> 正在□□ Cloud Manager 需要□□的端点列表？□在，它□只需一个位置即可□□。 "□□此□了解□□信息。"。

## □用于 Cloud Volumes ONTAP 的一般 AWS 网□要求

以下要求必□在 AWS 中□足。

**Cloud Volumes ONTAP □点的出站 Internet □□**

路由和防火□策略必□允□ AWS HTTP/HTTPS 流量□□到以下端点，以便 Cloud Volumes ONTAP 可以□送 AutoSupport 消息：

- https://support.netapp.com/aods/asupmessage
- https://support.netapp.com/asupprod/post/1.0/postAsup

如果□有 NAT □例、□必□定□允□ HTTPS 流量从私有子网□□到 Internet 的入站安全□□□。

**HA □解器的出站 Internet □□**

手□□□可以是 NAT 网□或从目□子网到 AWS EC2 服□的接口 VPC 端点。有□ VPC 端点的□□信息，□参□ "AWS 文□：接口 VPC 端点（ AWS PrivateLink ）"。

安全□

□不需要□建安全□，因□ Cloud Manager 可以□□提供□些功能。如果□需要使用自己的，□参□ "安全□□□"。

从 **Cloud Volumes ONTAP** □接到 **AWS S3** 以□行数据分□

□建 VPC 端点□，□□保□□与 Cloud Volumes ONTAP □例□□的区域、 VPC 和路由表。□□必□修改安全□才能添加出站 HTTPS □□、□□□允□通信到 S3 端点。否□， Cloud Volumes ONTAP 无法□接到 S3 服□。

如果遇到任何□□，□参□ "AWS 支持知□中心：□什□我无法使用网□ VPC 端点□接到 S3 存□分段？"

□接到其他网□中的 **ONTAP** 系□

要在 AWS 中的 Cloud Volumes ONTAP 系□和其他网□中的 ONTAP 系□之□□制数据、□必□在 AWS VPC 和其他网□之□建立 VPN □接—例如 Azure VNet 或□的公司网□。有□□明，□参□ "AWS 文□：□置 AWS VPN □接"。

用于 **CIFS** 的 **DNS** 和 **Active Directory**

DNS 服□器必□□ Active Directory □境提供名称解析服□。□可以将 DHCP □□集配置□使用默□的 EC2 DNS 服□器、□服□器不能是 Active Directory □境使用的 DNS 服□器。

有□□明，□参□ "AWS 文□： AWS 云上的 Active Directory 域服□：快速入□参考部署"。

# □用于多个 AWS 中的 Cloud Volumes ONTAP HA 的 AWS 网□要求

其他 AWS 网□要求□用于使用多可用性区域（ Azs ）的 Cloud Volumes ONTAP HA 配置。□□□在□□ HA □之前□看□些要求、因□□必□在 Cloud Manager 中□入网□□□信息。

要了解 HA □的工作原理，□参□ "高可用性□"。

可用性区域

此 HA 部署模型使用多个 AUS 来□保数据的高可用性。□□□□□个 Cloud Volumes ONTAP □例和□解器□例使用□用的 AZ ， □□例在 HA □之□提供通信通道。

用于 **NAS** 数据和集群 **/SVM** 管理的浮□ **IP** 地址

一个浮□ IP 地址用于集群管理、一个用于□点 1 上的 NFS/CIFS 数据、一个用于□点 2 上的 NFS/CIFS 数据。SVM 管理的第四个浮□ IP 地址是可□的。

> 如果将 SnapDrive for Windows 或 SnapCenter 与 HA □□合使用，□ SVM 管理 LIF 需要浮□ IP 地址。如果在部署系□□未指定 IP 地址，□可以□后□建 LIF 。有□□□信息，□参□ "□置 Cloud Volumes ONTAP"。

□建 Cloud Volumes ONTAP HA 工作□境□，□需要在 Cloud Manager 中□入浮□ IP 地址。在□□系□□，Cloud Manager 会将 IP 地址分配□ HA □。

□于部署 HA 配置的 AWS 区域中的所有 vPC ， 浮□ IP 地址必□不在 CIDR □的□□内。将浮□ IP 地址□□□所在地区 VPC 之外的□□子网。

以下示例□示了 AWS 区域中浮□ IP 地址与 VPC 之□的□系。□然浮□ IP 地址不在所有 VPC 的 CIDR □之外，但它□可以通□路由表路由到子网。

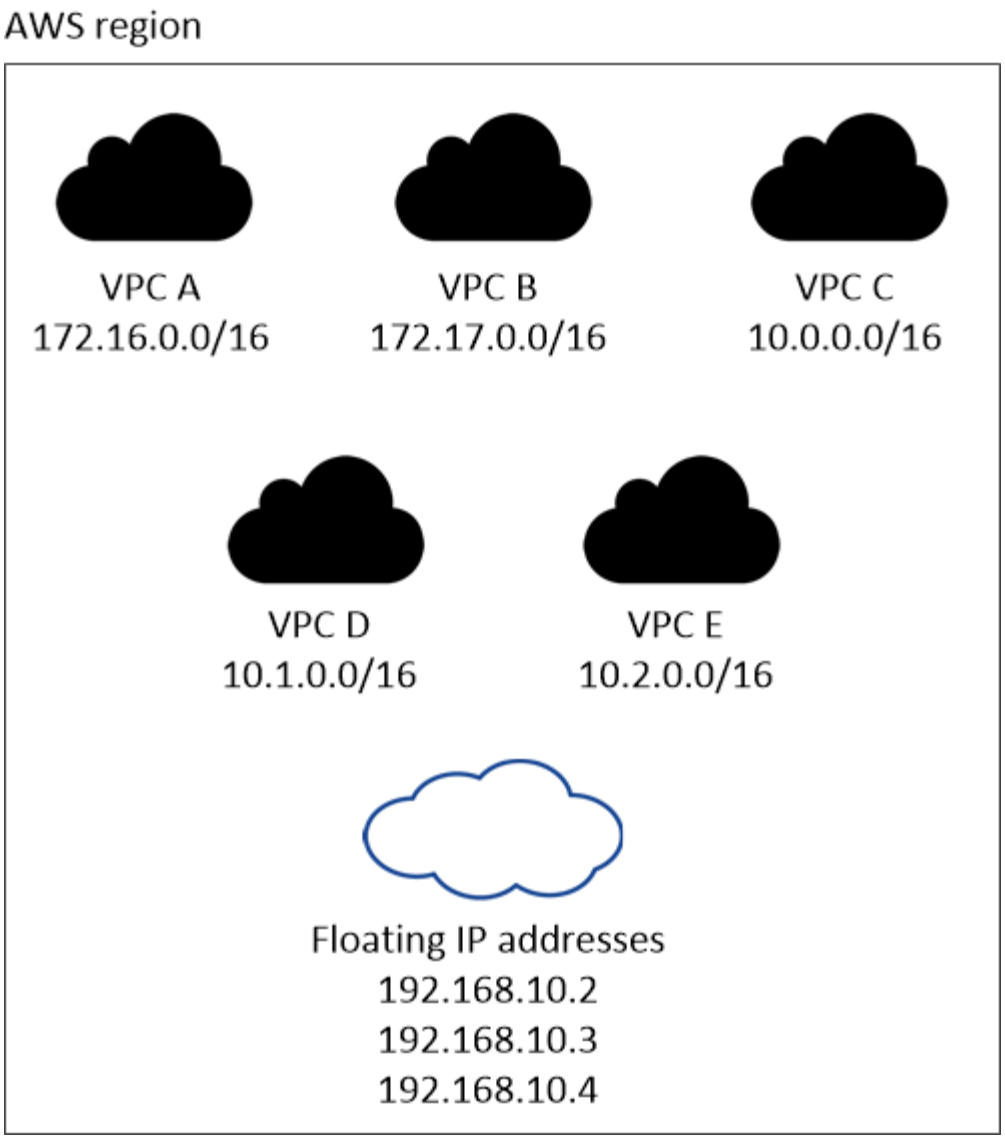


Cloud Manager 可自□□建用于 iSCSI □□和从 VPC 外部的客□端□行 NAS □□的静□ IP 地址。□无需□足□些□型的 IP 地址的任何要求。

□□网□，用于从 **VPC** 外部□用浮□ **IP** □□

"□置 AWS □□网□" 允□从 HA □所在的 VPC 外部□□ HA □的浮□ IP 地址。

路由表

如果 VPC 中的子网只有一个路由表（主路由表），□ Cloud Manager 会自□将浮□ IP 地址添加到□路由表中。如果□有多个路由表，□在□□ HA □□□□正□的路由表非常重要。否□，某些客□端可能无法□□ Cloud Volumes ONTAP 。

例如，□可能有□个子网与不同的路由表相□□。如果□□路由表 A ，而不□□路由表 B ，□与路由表 A □□的子网中的客□端可以□□ HA □，但与路由表 B □□的子网中的客□端无法□□。

有□路由表的□□信息，□参□ "AWS 文□：路由表"。

与 **NetApp** 管理工具的□接

1. 在其他 VPC 和中部署 NetApp 管理工具 "□置 AWS □□网□"。通□网□，可以从 VPC 外部□□集群管理接

口的浮□ IP 地址。

2. 在与 NAS 客□端具有□似路由配置的同一 VPC 中部署 NetApp 管理工具。

## 配置示例

下□□示了作□主□ - 被□配置□行的 AWS 中的最佳 HA 配置：

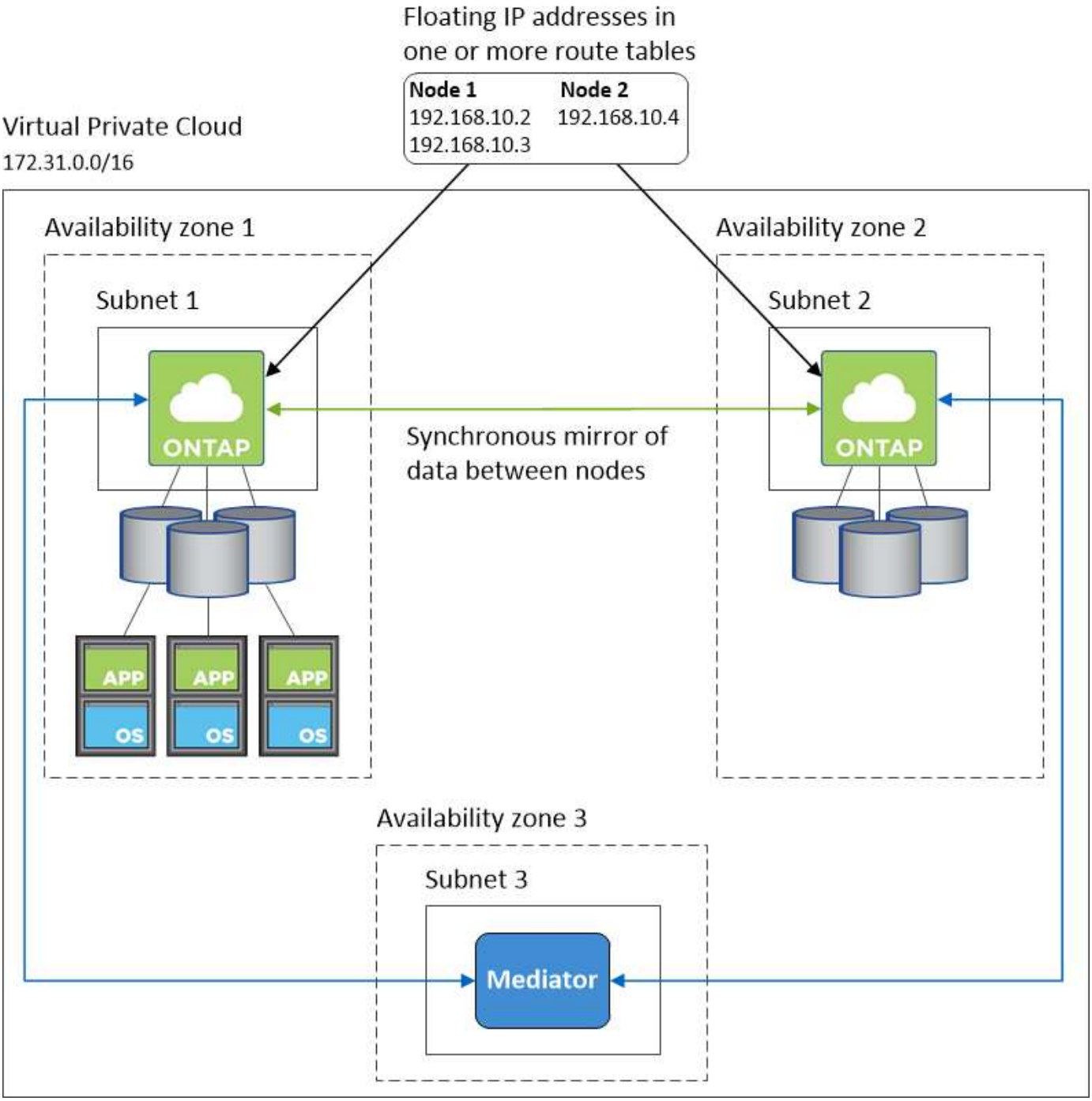


# VPC 配置示例

□了更好地了解如何在 AWS 中部署 Cloud Manager 和 Cloud Volumes ONTAP 、□□□□看最常□的 VPC 配置。

- 具有公共和私有子网以及 NAT □□的 VPC
- 一台□有□用子网和 VPN □接的 VPC 到□的网□

## 具有公共和私有子网以及 NAT □□的 VPC

此 VPC 配置包括公共和私有子网、将 VPC □接到 Internet 的 Internet 网□、以及公共子网中□用来自私有子网的出站 Internet 流量的 NAT 网□或 NAT □例。在此配置中、□可以在公共子网或私有子网中□行 Cloud Manager 、但建□使用公共子网，因□它允□从 VPC 外部的主机□行□□。然后，□可以在私有子网中□□ Cloud Volumes ONTAP □例。

> □可以使用 HTTP 代理来提供 Internet □接，而不是 NAT □□。

有□此□景的更多□□信息，□参□ "AWS 文□：□景 2 ：采用公有和□用子网（ NAT ）的 VPC"。

下□□示了在公共子网中□行的云管理器以及在私有子网中□行的□□点系□：

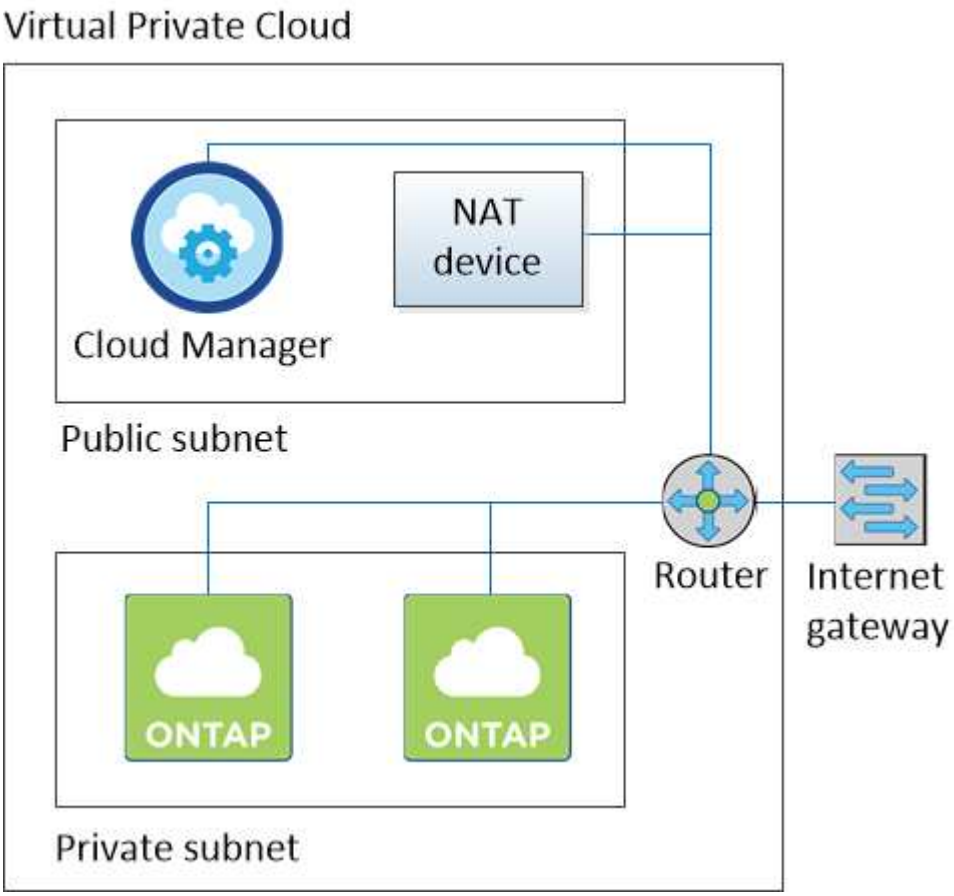


## 一台□有□用子网和 VPN □接的 VPC 到□的网□

此 VPC 配置是一□混合云配置，其中 Cloud Volumes ONTAP 将成□私有□境的□展。此配置包括私有子网和虚□□用网□、□网□与□的网□建立 VPN □接。通□ VPN 隧道□行路由允□ EC2 □例通□网□和防火□□□ Internet 。□可以在私有子网或数据中心□行 Cloud Manager 。然后，□将在私有子网中□□ Cloud Volumes ONTAP 。

> □也可以使用此配置中的代理服□器来允□ Internet □□。代理服□器可以位于数据中心或 AWS 中。

如果要在数据中心的 FAS 系□和 AWS 中的 Cloud Volumes ONTAP 系□之□□制数据，□□使用 VPN □接以□保□接的安全。

有□此□景的更多□□信息，□参□ "AWS 文□：□景 4 ：□使用□用子网的 VPC 和 AWS 托管 VPN □□"。

下□□示了在数据中心中□行的云管理器以及在私有子网中□行的□□点系□：

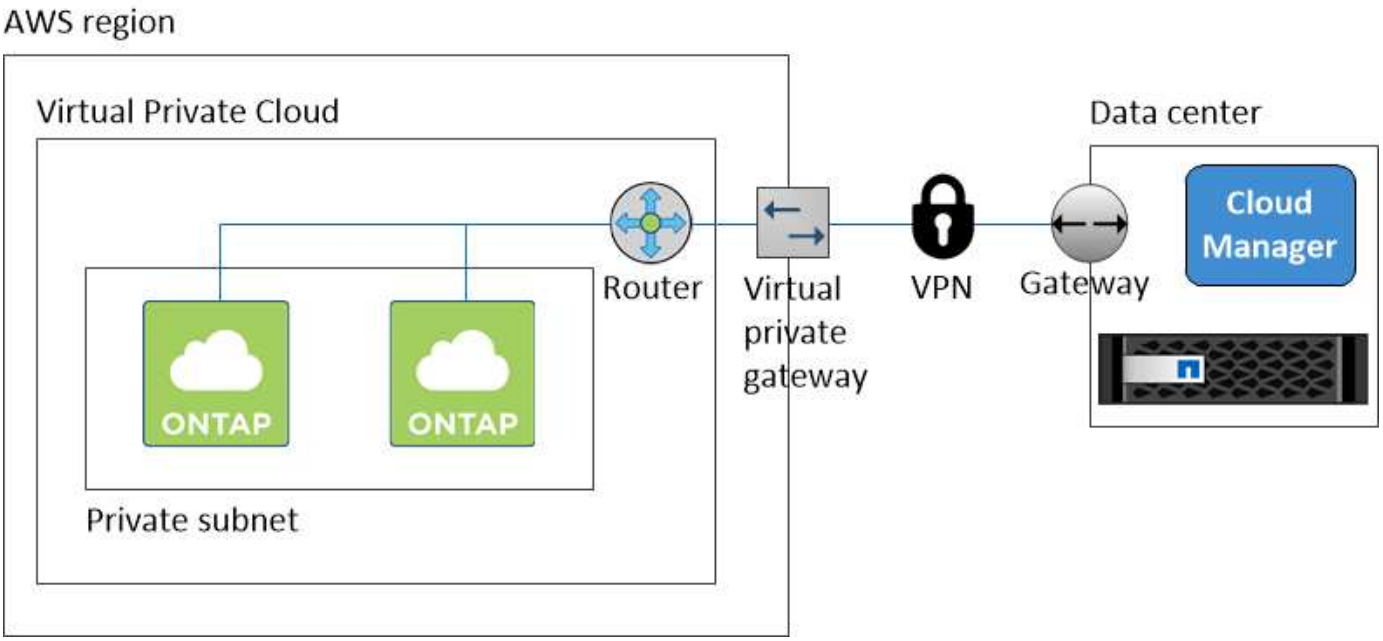

**Copyright Information**

Copyright © 2021 NetApp, Inc. All rights reserved. Printed in the U.S. No part of this document covered by copyright may be reproduced in any form or by any means-graphic, electronic, or mechanical, including photocopying, recording, taping, or storage in an electronic retrieval system-without prior written permission of the copyright owner.

Software derived from copyrighted NetApp material is subject to the following license and disclaimer:

THIS SOFTWARE IS PROVIDED BY NETAPP “AS IS” AND WITHOUT ANY EXPRESS OR IMPLIED WARRANTIES, INCLUDING, BUT NOT LIMITED TO, THE IMPLIED WARRANTIES OF MERCHANTABILITY AND FITNESS FOR A PARTICULAR PURPOSE, WHICH ARE HEREBY DISCLAIMED. IN NO EVENT SHALL NETAPP BE LIABLE FOR ANY DIRECT, INDIRECT, INCIDENTAL, SPECIAL, EXEMPLARY, OR CONSEQUENTIAL DAMAGES (INCLUDING, BUT NOT LIMITED TO, PROCUREMENT OF SUBSTITUTE GOODS OR SERVICES; LOSS OF USE, DATA, OR PROFITS; OR BUSINESS INTERRUPTION) HOWEVER CAUSED AND ON ANY THEORY OF LIABILITY, WHETHER IN CONTRACT, STRICT LIABILITY, OR TORT (INCLUDING NEGLIGENCE OR OTHERWISE) ARISING IN ANY WAY OUT OF THE USE OF THIS SOFTWARE, EVEN IF ADVISED OF THE POSSIBILITY OF SUCH DAMAGE.

NetApp reserves the right to change any products described herein at any time, and without notice. NetApp assumes no responsibility or liability arising from the use of products described herein, except as expressly agreed to in writing by NetApp. The use or purchase of this product does not convey a license under any patent rights, trademark rights, or any other intellectual property rights of NetApp.

The product described in this manual may be protected by one or more U.S. patents, foreign patents, or pending applications.

RESTRICTED RIGHTS LEGEND: Use, duplication, or disclosure by the government is subject to restrictions as set forth in subparagraph (c)(1)(ii) of the Rights in Technical Data and Computer Software clause at DFARS 252.277-7103 (October 1988) and FAR 52-227-19 (June 1987).

**Trademark Information**

NETAPP, the NETAPP logo, and the marks listed at http://www.netapp.com/TM are trademarks of NetApp, Inc. Other company and product names may be trademarks of their respective owners.