クラウドコンピューティングのコストを最適化

Cloud Manager 3.8

NetApp
July 19, 2022

This PDF was generated from https://docs.netapp.com/ja-jp/occm38/concept_compute.html on July 19, 2022. Always check docs.netapp.com for the latest.

目次

クラウドコンピューティングのコストを最適化 1
コンピューティングサービスの詳細については、こちらをご覧ください 1
クラウドコンピューティングコストの最適化を始めましょう 2

クラウドコンピューティングのコストを最適化

コンピューティングサービスの詳細については、こちらをご覧ください

を活用して "SPOT の Cloud Analyzer サービス"Cloud Manager を使用すると、クラウドコンピューティング関連のコストを高水準で分析し、削減可能なコストを特定することができます。

Cloud Analyzer は、高度な分析を使用してクラウドコストを可視化し、分析するクラウドインフラ管理ソリューションです。ここでは、これらのコストを最適化する方法を示し、数回クリックするだけで、 Spot の継続的な最適化製品ポートフォリオを使用して最適化を実装できます。

の機能

- 月の現在のコスト、月あたりの予測コスト、および節約損失を表示するコスト分析
- 推定される追加の削減額を含む、アカウント別の支出効率のビュー
- 詳細については、スポットの Cloud Analyzer へのリンクを参照してください すべてのアカウントの支出について

サポートされているクラウドプロバイダ

このサービスは AWS でサポートされています。

コスト

Cloud Manager でこのサービスを使用するコストは発生しません。

Cloud Analyzer と Cloud Manager の相互運用性

Cloud Analyzer と Cloud Manager の統合の概要は次のようになります。

1. [* Compute *] をクリックして、 AWS マスター支払いアカウントを接続します。
2. ネットアップでは、お客様の環境を次のように設定し
   a. Spot プラットフォームで組織を作成します。
   b. お客様を歓迎する E メールを Spot に送信します。

      Cloud Central と Cloud Manager で使用するのと同じシングルサインオンクレデンシャルを使用して、スポットサービスにログインできます。

   c. Cloud Analyzer が AWS アカウントデータの処理を開始します。
3. Cloud Manager のコンピューティングページが更新され、情報に基づいて、クラウドの過去、現在、将来のコストに関する分析情報が表示されます。
4. 任意のタイミングで [* Get Full Analysis] をクリックすると、 Spot の Cloud Analyzer が表示され、クラウド関連の支出と削減効果を詳細に分析できます。

データセキュリティ

Cloud Analyzer データは保存中に暗号化され、どのアカウントのクレデンシャルも保存されません。

クラウドコンピューティングコストの最適化を始めましょう

AWS アカウントを接続し、分析結果を確認して、クラウドコンピューティングのコストを最適化しましょう。

Cloud Analyzer を AWS アカウントに接続します

[* Compute *] をクリックして、 AWS 支払いアカウントに接続します。

手順

1. [* 計算（ Compute ）] をクリックする。
2. Add AWS Credentials to Start * をクリックします。
3. ページの手順に従って AWS アカウントを接続します。
    a. AWS マスター支払いアカウントにログインします。
    b. AWS アカウントのコストと使用状況に関するレポートを設定します。
    c. CloudFormation テンプレートを実行します。
    d. スポットロール配線を貼り付けます。

    "これらの手順の詳細を確認してください"。

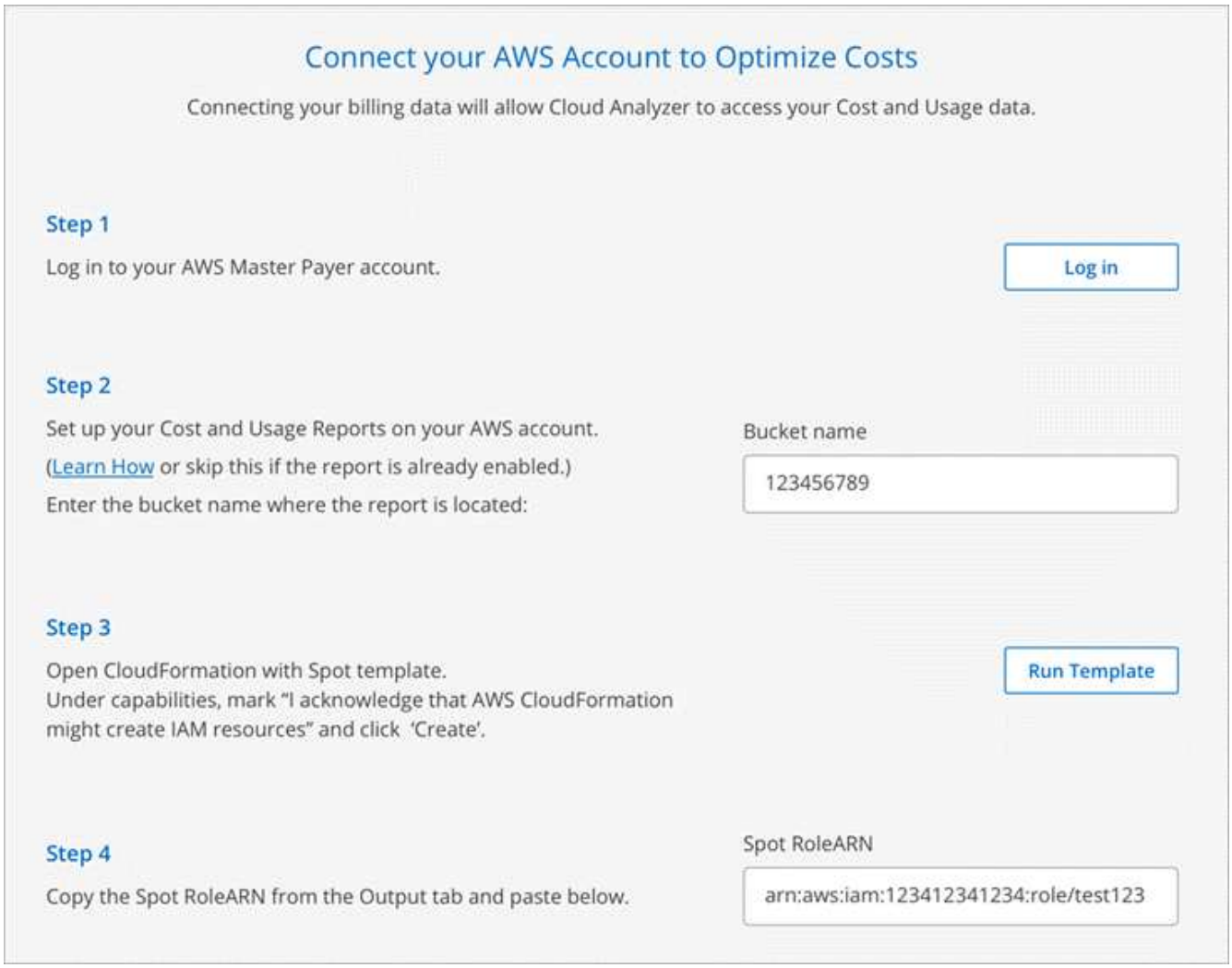

Cloud Analyzer が AWS アカウントデータの処理を開始します。複数のアカウントがある場合、 Cloud Analyzer はマスター支払いアカウントの下にあるすべてのリンクされたアカウントの読み取り専用機能で開始します。これらのアカウントの節約の可能性に関する詳細を確認するには、これらのアカウントを接続する必要があります。このプロセスの詳細については、以下のセクションを参照してください。

コンピューティングコストを分析

Cloud Analyzer でアカウントデータが処理されると、過去、現在、将来のクラウドコストに関する分析情報が [コンピューティング] タブに表示されます。

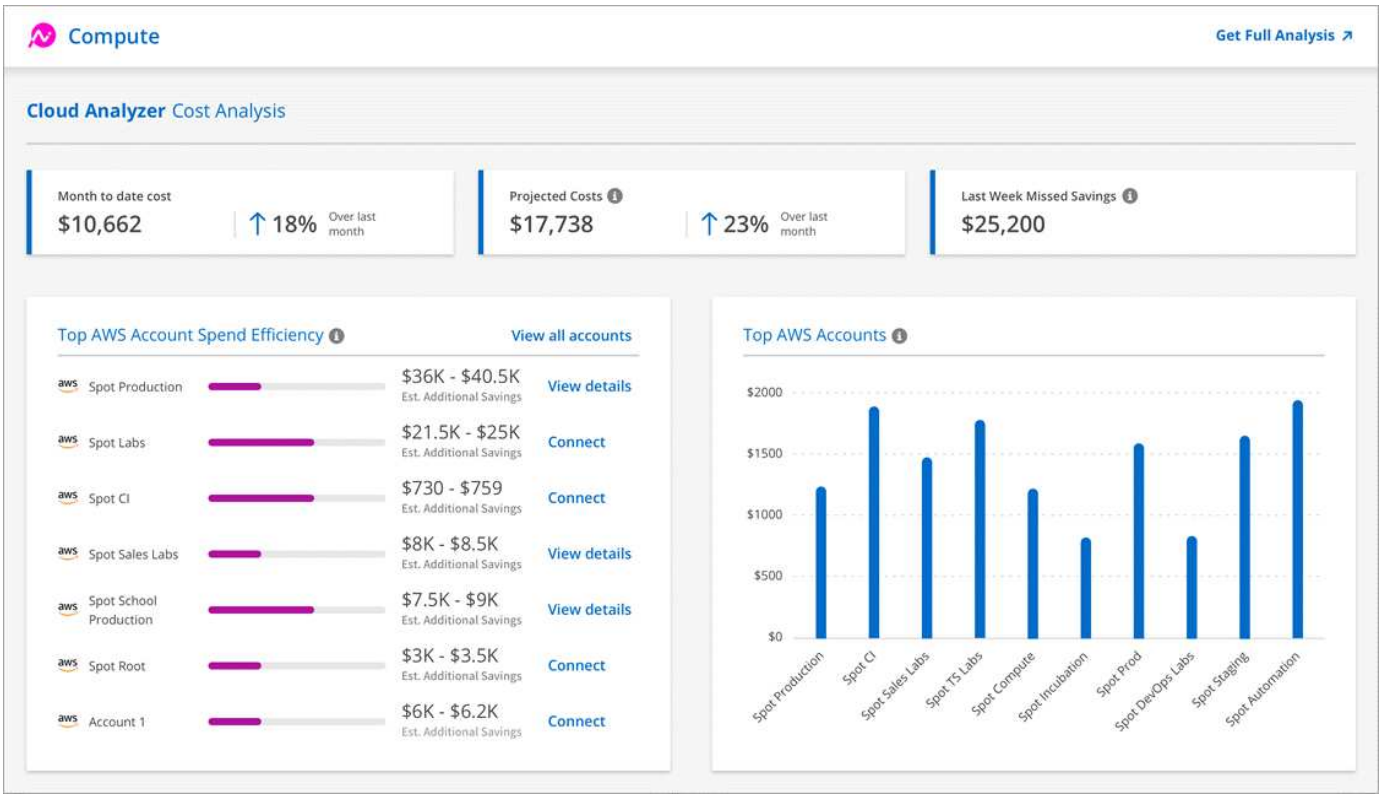

月から日までのコスト

現在の月の初めから現在までのワークロードの総コスト。

コストの予測

使用パターンの分析に基づいて月の終わりに予測されたコスト。

先週の未達成の節約

スポットインスタンスと予約の最適化を使用して、過去 7 日間に達成された削減効果。

上位の **AWS** アカウントによる効率化

推定される追加削減額の最大値に基づく上位 10 のアカウント。

各アカウントには、現在の削減量とその他の削減量に基づく削減率が割り当てられます。推定される追加の削減量は、 SPOT インスタンスと予約済みインスタンスを利用してさらに節約できる量を示します。

アカウントをさらに最適化するには、次の操作を実行します。

- * 詳細を表示 * ： Spot の Cloud Analyzer でコスト最適化の機会を確認します。
- * 接続 * ：管理されていないアカウントを接続します。アカウントを接続するウィザードが表示されます。

上位の **AWS** アカウント

これは、コスト別の上位 10 件のアカウントを示す棒グラフです。グラフは過去 30 日間の支出アクティビティに基づいています。

"で利用できる [コスト分析 ページの詳細については、を参照してください Spot の Cloud Analyzer の略"^]。

詳細な分析と推奨事項については、 **Cloud Analyzer** を参照してください

任意の時点で * フル解析を取得 * をクリックすると、チャートと解析、詳細な推奨事項、ユースケースの最適化の内訳（コンテナ、 EL可塑 性アプリケーション、予約）などにアクセスできます。

Cloud Analyzer に表示される内容の例を次に示します。

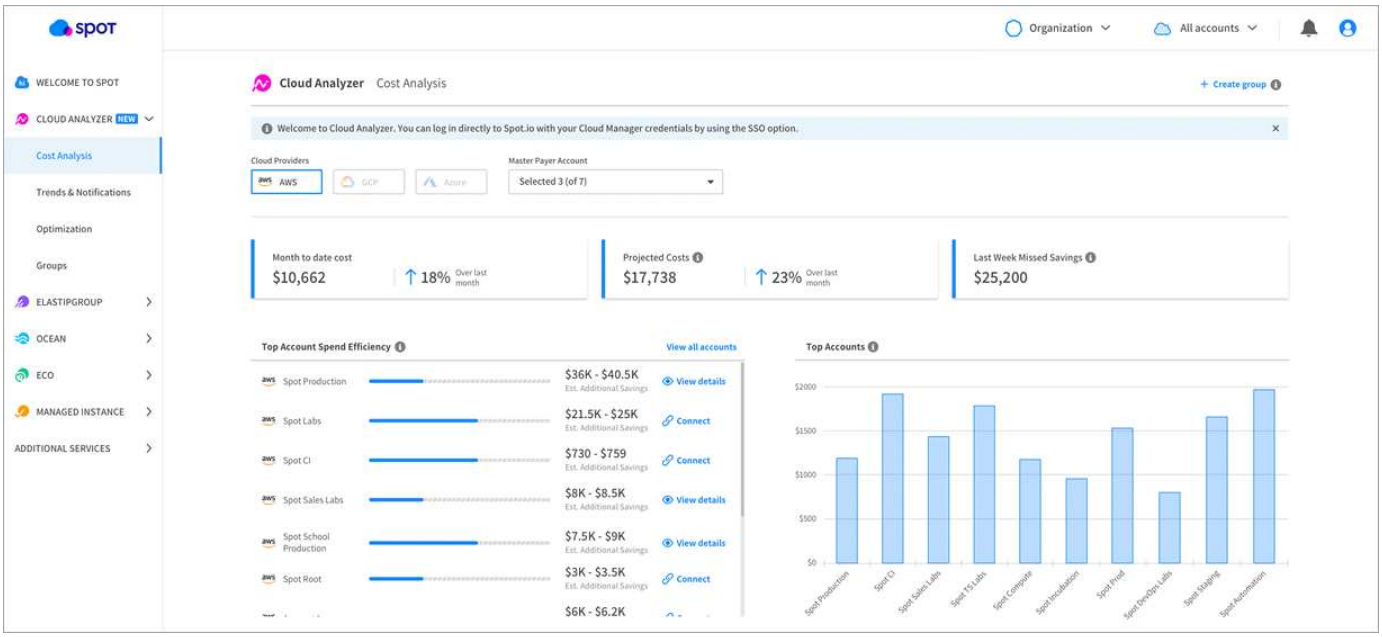

ページを示すスクリーンショット。"]

- "詳細については、 Cloud Analyzer の製品ページをご覧ください 機能について"。
- "Cloud の使用方法については、 Spot のドキュメントを参照してください 分析装置"。

著作権情報

Copyrightゥ2022 NetApp、Inc. All rights reserved.米国で印刷されていますこのドキュメントは著作権によって保護されています。画像媒体、電子媒体、および写真複写、記録媒体などの機械媒体など、いかなる形式および方法による複製も禁止します。 テープ媒体、または電子検索システムへの保管-著作権所有者の書面による事前承諾なし。

ネットアップの著作物から派生したソフトウェアは、次に示す使用許諾条項および免責条項の対象となります。

このソフトウェアは、ネットアップによって「現状のまま」提供されています。ネットアップは明示的、または商品性および特定目的に対する適合性の暗示的保証を含み、かつこれに限定されないいかなる暗示的な保証も行いません。ネットアップは、いかなる場合でも、間接的、偶発的、特別、懲罰的、または または結果的損害（代替品または代替サービスの調達、使用の損失、データ、利益、またはこれらに限定されないものを含みますが、これらに限定されません。） ただし、契約、厳格責任、または本ソフトウェアの使用に起因する不法行為（過失やその他を含む）のいずれであっても、かかる損害の可能性について知らされていた場合でも、責任の理論に基づいて発生します。

ネットアップは、ここに記載されているすべての製品に対する変更を随時、予告なく行う権利を保有します。ネットアップによる明示的な書面による合意がある場合を除き、ここに記載されている製品の使用により生じる責任および義務に対して、ネットアップは責任を負いません。この製品の使用または購入は、ネットアップの特許権、商標権、またはその他の知的所有権に基づくライセンスの供与とはみなされません。

このマニュアルに記載されている製品は、 1 つ以上の米国特許、その他の国の特許、および出願中の特許によ特許、その他の国の特許、および出願中の特許。

権利の制限について：政府による使用、複製、開示は、 DFARS 252.227-7103 （ 1988 年 10 月）および FAR 52-227-19 （ 1987 年 6 月）の Rights in Technical Data and Computer Software （技術データおよびコンピュータソフトウェアに関する諸権利）条項の（ c ）（ 1 ）（ ii ）項、に規定された制限が適用されます。

商標情報

NetApp、NetAppのロゴ、に記載されているマーク http://www.netapp.com/TM は、NetApp、Inc.の商標です。その他の会社名と製品名は、それを所有する各社の商標である場合があります。