클라우드 컴퓨팅 비용 최적화

Cloud Manager 3.8

NetApp
March 14, 2022

This PDF was generated from https://docs.netapp.com/ko-kr/occm38/concept_compute.html on March 14, 2022. Always check docs.netapp.com for the latest.

목차

클라우드 컴퓨팅 비용 최적화 1
컴퓨팅 서비스에 대해 자세히 알아보십시오 1
클라우드 컴퓨팅 비용 최적화를 시작하십시오 2

클라우드 컴퓨팅 비용 최적화

컴퓨팅 서비스에 대해 자세히 알아보십시오

활용할 수 있습니다 "Spot's Cloud Analyzer 서비스"Cloud Manager를 사용하면 클라우드 컴퓨팅 지출에 대한 상위 수준의 비용 분석을 제공하고 잠재적 비용 절감을 식별할 수 있습니다.

Cloud Analyzer는 클라우드 비용에 대한 가시성과 통찰력을 제공하기 위해 고급 분석을 사용하는 클라우드 인프라 관리 솔루션입니다. 이 도구를 사용하면 이러한 비용을 최적화할 수 있는 위치를 확인할 수 있으며, 몇 번의 클릭만으로 Spot의 지속적인 최적화 제품 포트폴리오를 사용하여 최적화를 구현할 수 있습니다.

피처

- 해당 월의 현재 비용, 예상 월 비용, 누락된 비용 등을 보여 주는 비용 분석
- 예상 추가 비용 절감을 포함하여 계정별 지출 효율성 보기
- Spot's Cloud Analyzer에 대한 링크를 통해 모든 계정의 지출에 대한 자세한 정보를 확인할 수 있습니다

지원되는 클라우드 공급자

이 서비스는 AWS에서 지원됩니다.

비용

Cloud Manager를 통해 이 서비스를 무료로 사용할 수 있습니다.

Cloud Analyzer를 **Cloud Manager**와 함께 사용하는 방법

고수준에서 Cloud Analyzer와 Cloud Manager의 통합은 다음과 같이 작동합니다.

1. Compute * 를 클릭하고 AWS 마스터 지급인 계정을 연결합니다.
2. NetApp은 다음과 같이 환경을 구성합니다.
   a. Spot 플랫폼에 조직을 만듭니다.
   b. Spot에 환영 이메일을 보냅니다.

      Cloud Central 및 Cloud Manager에서 사용하는 것과 동일한 SSO(Single Sign-On) 자격 증명을 사용하여 Spot 서비스에 로그인할 수 있습니다.

   c. Cloud Analyzer에서 AWS 계정 데이터 처리를 시작합니다.
3. Cloud Manager에서 컴퓨팅 페이지를 새로고침하면 정보를 사용하여 이전, 현재 및 향후 클라우드 비용에 대한 통찰력을 얻을 수 있습니다.
4. 언제든지 * Get Full Analysis * 를 클릭하여 Spot's Cloud Analyzer로 이동하면 클라우드 지출과 비용 절감 기회를 완벽하게 분석할 수 있습니다.

데이터 보안

Cloud Analyzer 데이터는 사용되지 않을 때 암호화되며 계정에 대한 자격 증명은 저장되지 않습니다.

클라우드 컴퓨팅 비용 최적화를 시작하십시오

AWS 계정을 연결한 다음 분석을 통해 클라우드 컴퓨팅 비용을 최적화해 보십시오.

Cloud Analyzer을 **AWS** 계정에 연결합니다

Compute * 를 클릭하고 AWS 지급인 계정을 연결합니다.

단계

1. Compute(계산) * 를 클릭합니다.
2. 시작에 AWS 자격 증명 추가 * 를 클릭합니다.
3. 페이지의 단계에 따라 AWS 계정을 연결합니다.

    a. AWS 마스터 지급인 계정에 로그인합니다.
    b. AWS 계정에 비용 및 사용 보고서 설정
    c. CloudFormation 템플릿을 실행합니다.
    d. Spot RoleARN을 붙여 넣습니다.

    "이 단계에 대한 자세한 내용을 봅니다".

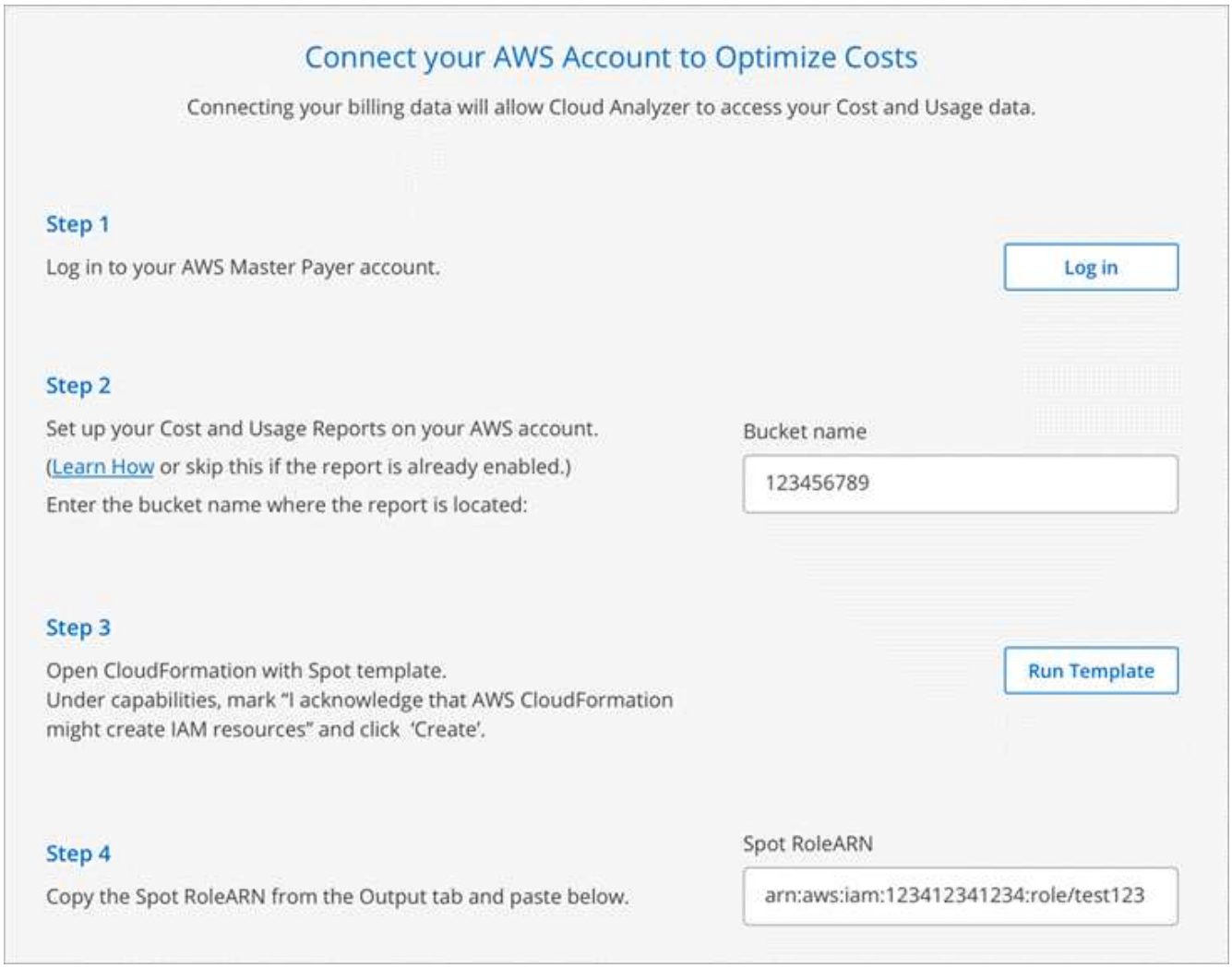

Cloud Analyzer에서 AWS 계정 데이터 처리를 시작합니다. 계정이 여러 개인 경우 Cloud Analyzer는 마스터 지급인 계정에 연결된 모든 계정에 대해 읽기 전용 기능으로 시작합니다. 이러한 계정의 잠재적 절감 효과에 대한 자세한 내용을 보려면 계정을 연결해야 합니다. 해당 프로세스에 대한 자세한 내용은 아래 섹션에서 확인할 수 있습니다.

컴퓨팅 비용을 분석합니다

Cloud Analyzer에서 계정 데이터를 처리한 후 컴퓨팅 탭에는 이전, 현재 및 향후 클라우드 비용에 대한 통찰력이 표시됩니다.

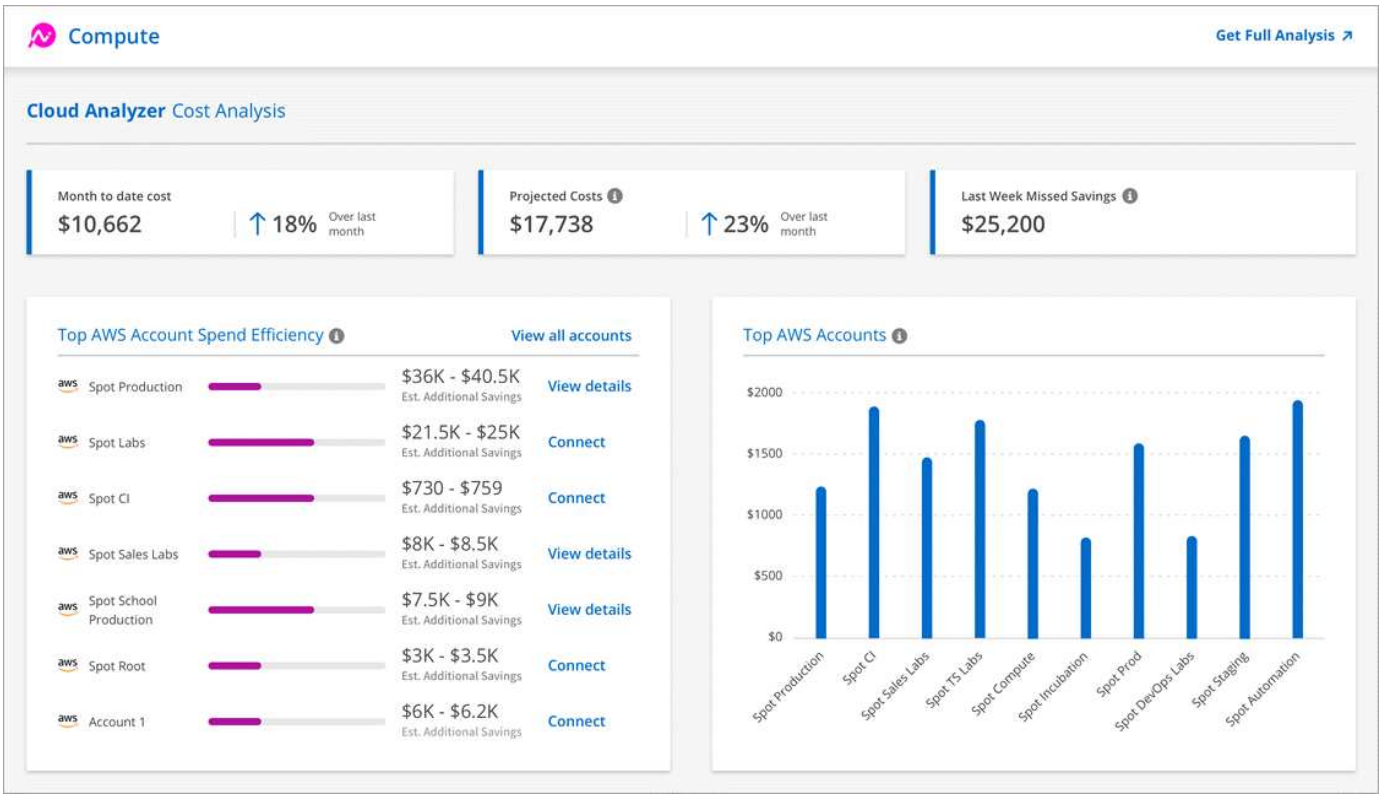

월-일 비용

현재 달부터 현재까지의 총 워크로드 비용입니다.

예상 비용

사용 패턴 분석을 기반으로 월말에 예측된 비용.

지난 주에 비용을 절감하지 못했습니다

스폿 인스턴스 및 예약을 최적화하여 이전 7일 내에 달성할 수 있었던 비용 절감 효과

최고의 **AWS** 계정 비용 효율성

각 계정에는 현재 및 추가 잠재적 절감을 기준으로 효율성 점수가 할당됩니다. 추가 비용 절감은 SPOT 및 예약된 인스턴스를 사용하여 추가 절약할 수 있는 양을 나타냅니다.

다음 조치를 통해 고객을 더욱 최적화할 수 있습니다.

- * 세부 정보 보기 *: Spot's Cloud Analyzer로 이동하여 비용 최적화 기회를 확인하십시오.
- * 연결 *: 아직 관리되지 않은 계정을 연결합니다. 계정을 연결하는 마법사로 이동합니다.

상위 **AWS** 계정

비용 기준으로 상위 10개 계정을 보여 주는 막대 그래프입니다. 이 그래프는 지난 30일 동안의 지출 활동을 기반으로 합니다.

"Spot's Cloud Analyzer에서 제공하는 비용 분석 페이지에 대해 자세히 알아보십시오".

자세한 분석 및 권장 사항은 **Cloud Analyzer**를 참조하십시오

언제든지 * Get Full Analysis * 를 클릭하여 더 많은 차트 및 분석, 심층 권장 사항, 사용 사례 최적화 분석(컨테이너,

ElasticApps 및 예약) 등에 액세스할 수 있습니다.

다음은 Cloud Analyzer에서 확인할 수 있는 예입니다.

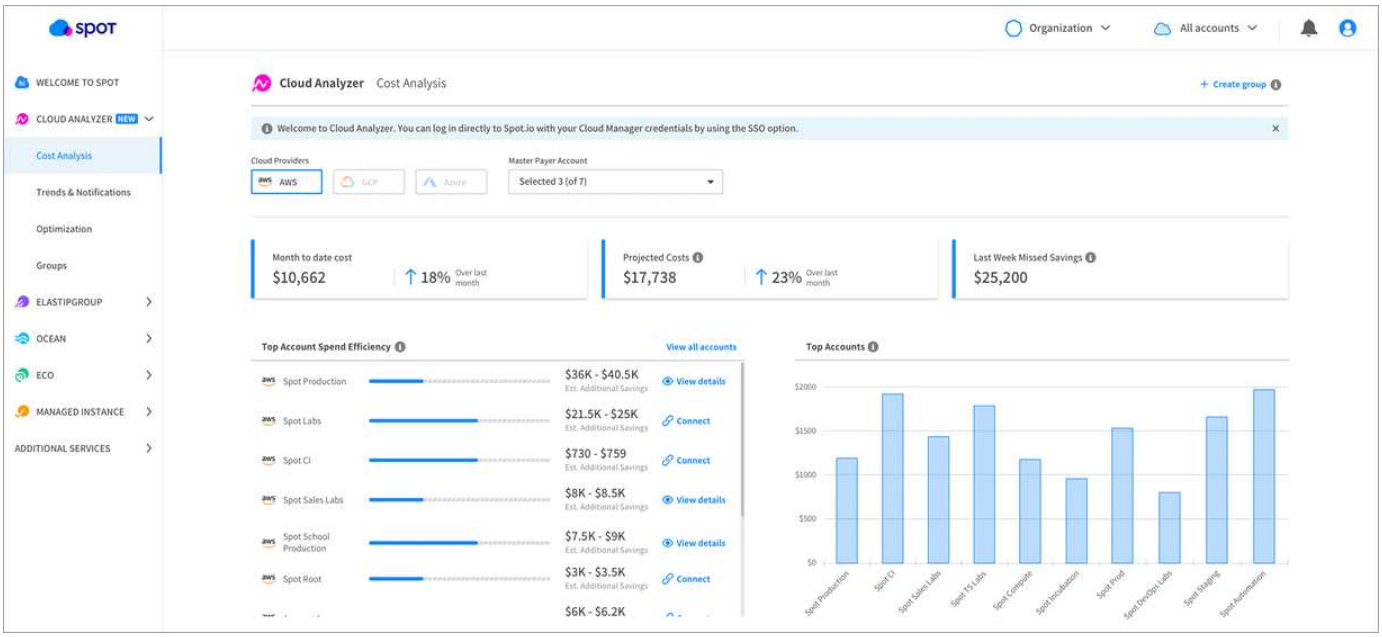

- "Cloud Analyzer의 기능에 대한 자세한 내용은 제품 페이지 를 참조하십시오".
- "Cloud Analyzer 사용에 대한 도움말은 Spot 설명서를 참조하십시오".

Copyright Information

Copyright © 2022 NetApp, Inc. All rights reserved. Printed in the U.S. No part of this document covered by copyright may be reproduced in any form or by any means-graphic, electronic, or mechanical, including photocopying, recording, taping, or storage in an electronic retrieval system-without prior written permission of the copyright owner.

Software derived from copyrighted NetApp material is subject to the following license and disclaimer:

THIS SOFTWARE IS PROVIDED BY NETAPP “AS IS” AND WITHOUT ANY EXPRESS OR IMPLIED WARRANTIES, INCLUDING, BUT NOT LIMITED TO, THE IMPLIED WARRANTIES OF MERCHANTABILITY AND FITNESS FOR A PARTICULAR PURPOSE, WHICH ARE HEREBY DISCLAIMED. IN NO EVENT SHALL NETAPP BE LIABLE FOR ANY DIRECT, INDIRECT, INCIDENTAL, SPECIAL, EXEMPLARY, OR CONSEQUENTIAL DAMAGES (INCLUDING, BUT NOT LIMITED TO, PROCUREMENT OF SUBSTITUTE GOODS OR SERVICES; LOSS OF USE, DATA, OR PROFITS; OR BUSINESS INTERRUPTION) HOWEVER CAUSED AND ON ANY THEORY OF LIABILITY, WHETHER IN CONTRACT, STRICT LIABILITY, OR TORT (INCLUDING NEGLIGENCE OR OTHERWISE) ARISING IN ANY WAY OUT OF THE USE OF THIS SOFTWARE, EVEN IF ADVISED OF THE POSSIBILITY OF SUCH DAMAGE.

NetApp reserves the right to change any products described herein at any time, and without notice. NetApp assumes no responsibility or liability arising from the use of products described herein, except as expressly agreed to in writing by NetApp. The use or purchase of this product does not convey a license under any patent rights, trademark rights, or any other intellectual property rights of NetApp.

The product described in this manual may be protected by one or more U.S. patents, foreign patents, or pending applications.

RESTRICTED RIGHTS LEGEND: Use, duplication, or disclosure by the government is subject to restrictions as set forth in subparagraph (c)(1)(ii) of the Rights in Technical Data and Computer Software clause at DFARS 252.277-7103 (October 1988) and FAR 52-227-19 (June 1987).

Trademark Information

NETAPP, the NETAPP logo, and the marks listed at http://www.netapp.com/TM are trademarks of NetApp, Inc. Other company and product names may be trademarks of their respective owners.