看合性告

Cloud Manager 3.8

Ben Cammett
August 12, 2021

This PDF was generated from https://docs.netapp.com/zh-cn/occm38/task_generating_compliance_reports.html on October 27, 2021. Always check docs.netapp.com for the latest.

目□

□看合□性□告 1
□私□□□估□告 1
PCI DSS □告 2
HIPAA □告 3
□□□告的工作□境 4

□看合□性□告

Cloud Compliance 提供□告，□可以使用□些□告更好地了解□□的数据□私□□的状□。

默□情况下，" 云合□性 " 信息板会□示所有工作□境和数据□的合□性数据。如果要□看□包含某些工作□境的数据的□告，□□□些工作□境。

> NetApp 无法保□ Cloud Compliance 所□□的个人数据和敏感个人数据的 100% 准□性。□□始□通□□看数据来□□此信息。

□私□□□估□告

根据 GDPR 和 CCPA 等□私法□的要求，□私□□□估□告概述了□□□的□私□□状□。此□告包含以下信息：

合□状□
: 答 □重性得分 以及数据的分布，无□是非敏感数据，个人数据□是敏感数据。

□估概述
: 所□□的个人数据□型以及数据□□的□分。

此□估中的数据主□
: 按地点列出的□□了国家□□符的人数。

生成□私□□□估□告

□到合□性□□□以生成□告。

□□

1. 在 Cloud Manager □部，□□ * 云合□性 * 。
2. 在 * □告 * 下，□□ * □私□□□估 * 旁□的下□□□。

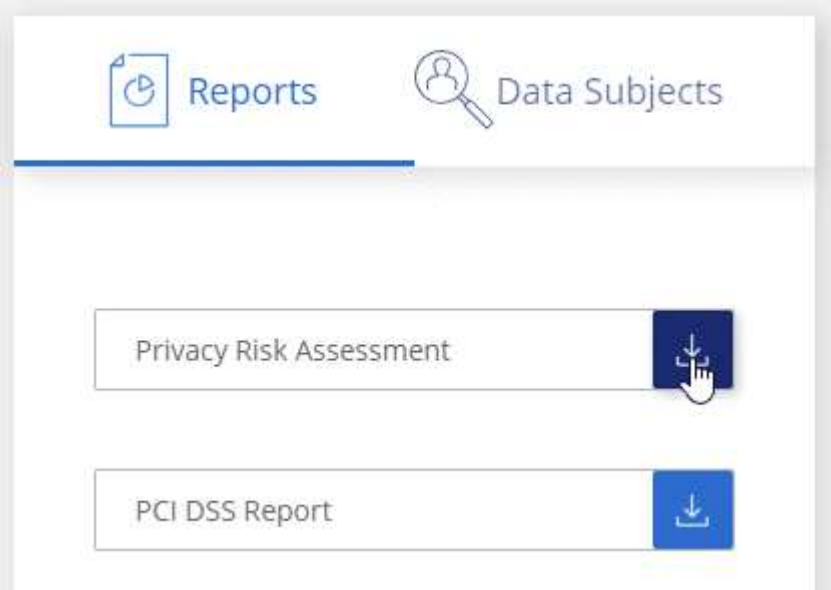

Cloud Compliance 会生成 PDF □告，□可以根据需要□看□□告并将其□送□其他□。

□重性得分

Cloud Compliance 会根据以下三个□量□算□私□□□估□告的□重性得分：

- 个人数据在所有数据中所占的百分比。
- 敏感个人数据在所有数据中所占的百分比。
- 包含数据主体的文件百分比，由国家 ID ，社会保障号和税□ ID 号等国家□□符□定。

用于□定得分的□□如下：

□重性得分	□□
0	所有□三个□量都恰好□ 0%
1.	其中一个□量大于 0%
2.	其中一个□量大于 3%
3.	其中□个□量大于 3%
4.	其中三个□量大于 3%
5.	其中一个□量大于 6%
6.	其中□个□量大于 6%
7.	其中三个□量大于 6%
8.	其中一个□量大于 15%
9	其中□个□量大于 15%
10	其中三个□量大于 15%

PCI DSS □告

支付□行□数据安全□准（ PCI DSS ）□告可□助□□定信用□信息在各个文件中的分布情况。此□告包含以下信息：

概述
: 包含信用□信息的文件数量以及在何□工作□境中。

加密
: 包含信用□信息的文件在加密或未加密工作□境中的百分比。此信息特定于 Cloud Volumes ONTAP 。

勒索□件保□
: 包含信用□信息的文件在已□用或未□用勒索□件保□的工作□境中所占的百分比。此信息特定于 Cloud Volumes ONTAP 。

Retention
: 上次修改文件的□□□□。□很有用，因□□不□将信用□信息保留的□□超□□理信用□信息所需的□□。

分□信用□信息

□□信用□信息的工作□境以及是否□用了加密和勒索□件保□。

正在生成 PCI DSS □告

□到合□性□□□以生成□告。

□□

1. 在 Cloud Manager □部，□□ * 云合□性 * 。
2. 在 * □告 * 下，□□ * PCI DSS □告 * 旁□的下□□□。

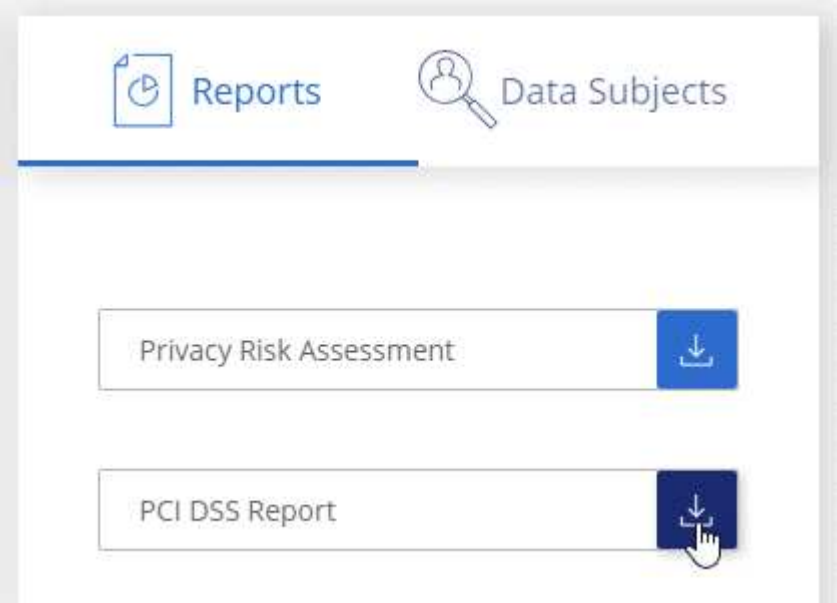

Cloud Compliance 会生成 PDF □告，□可以根据需要□看□□告并将其□送□其他□。

HIPAA □告

《健康保□携□和□任法案》（ HIPAA ）□告可□助□□□包含健康信息的文件。它旨在□助□的□□□足 HIPAA 数据□私法律的要求。Cloud Compliance □□的信息包括：

- □行状况参考模式
- ICD-10-CM 医□代□
- ICD-9-CM 医□代□
- HR —□行状况□□
- □行状况□用程序数据□□

此□告包含以下信息：

概述

包含□行状况信息的文件数量以及在何□工作□境中。

加密

包含加密或未加密工作□境中□行状况信息的文件的百分比。此信息特定于 Cloud Volumes ONTAP 。

勒索□件保□

包含□行状况信息的文件在未□用或未□用勒索□件保□的工作□境中所占的百分比。此信息特定于 Cloud Volumes ONTAP 。

Retention

上次修改文件的□□□□。□很有用，因□□行状况信息的保留□□不□超□□理□信息所需的□□。

分□□行状况信息

□□□行状况信息的工作□境以及是否□用了加密和勒索□件保□。

生成 HIPAA □告

□到合□性□□□以生成□告。

□□

1. 在 Cloud Manager □部，□□ * 云合□性 * 。
2. 在 * □告 * 下，□□ * HIPAA □告 * 旁□的下□□□。

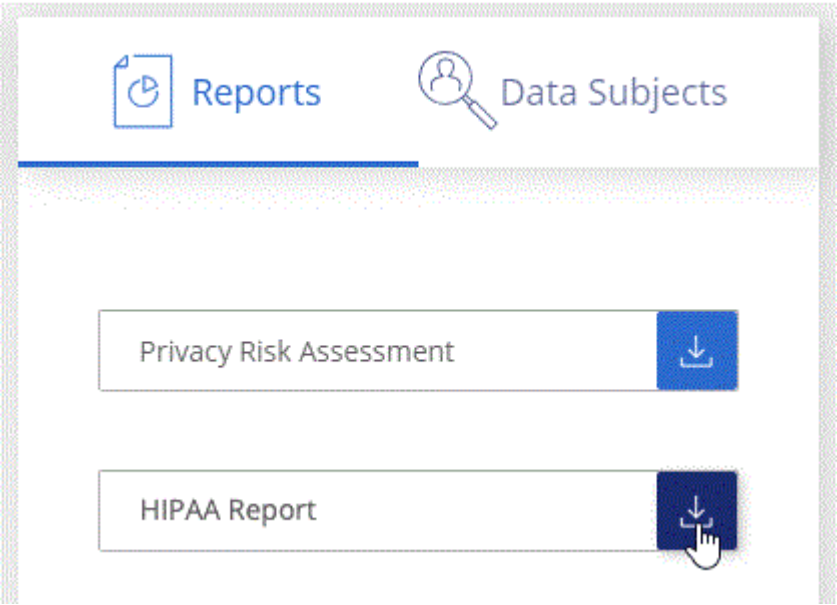

Cloud Compliance 会生成 PDF □告，□可以根据需要□看□□告并将其□送□其他□。

□□□告的工作□境

□可以□□ " 云合□性 " 信息板的内容，以□看所有工作□境和数据□的合□性数据，或者□□看特定工作□境的合□性数据。

□□信息板□， Cloud Compliance 会将合□性数据和□告□□□限于□□□的工作□境。

□□

1. □□□□器下拉列表，□□要□看其数据的工作□境，然后□□ * □看 * 。

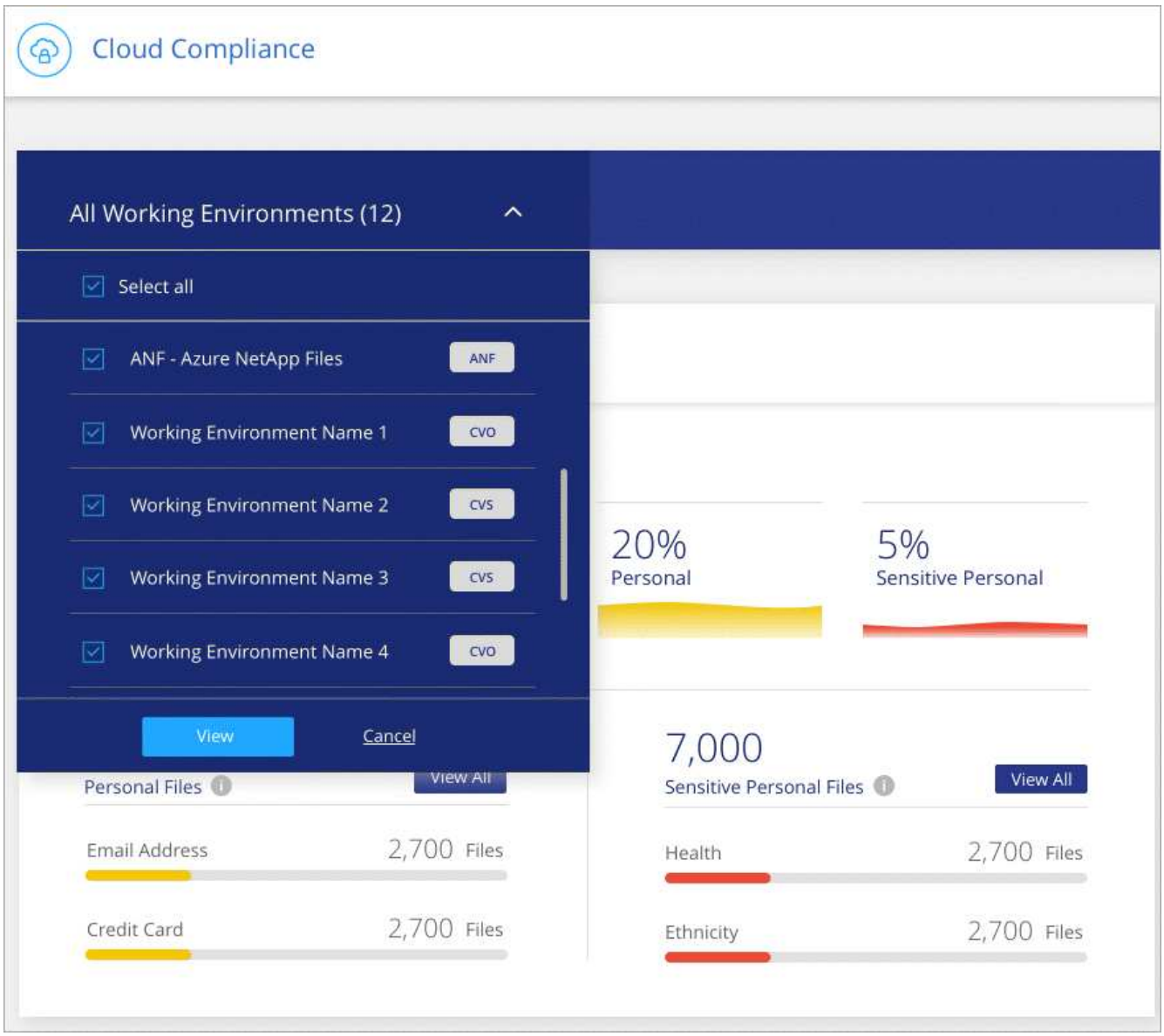

Copyright Information

Copyright © 2021 NetApp, Inc. All rights reserved. Printed in the U.S. No part of this document covered by copyright may be reproduced in any form or by any means-graphic, electronic, or mechanical, including photocopying, recording, taping, or storage in an electronic retrieval system-without prior written permission of the copyright owner.

Software derived from copyrighted NetApp material is subject to the following license and disclaimer:

THIS SOFTWARE IS PROVIDED BY NETAPP “AS IS” AND WITHOUT ANY EXPRESS OR IMPLIED WARRANTIES, INCLUDING, BUT NOT LIMITED TO, THE IMPLIED WARRANTIES OF MERCHANTABILITY AND FITNESS FOR A PARTICULAR PURPOSE, WHICH ARE HEREBY DISCLAIMED. IN NO EVENT SHALL NETAPP BE LIABLE FOR ANY DIRECT, INDIRECT, INCIDENTAL, SPECIAL, EXEMPLARY, OR CONSEQUENTIAL DAMAGES (INCLUDING, BUT NOT LIMITED TO, PROCUREMENT OF SUBSTITUTE GOODS OR SERVICES; LOSS OF USE, DATA, OR PROFITS; OR BUSINESS INTERRUPTION) HOWEVER CAUSED AND ON ANY THEORY OF LIABILITY, WHETHER IN CONTRACT, STRICT LIABILITY, OR TORT (INCLUDING NEGLIGENCE OR OTHERWISE) ARISING IN ANY WAY OUT OF THE USE OF THIS SOFTWARE, EVEN IF ADVISED OF THE POSSIBILITY OF SUCH DAMAGE.

NetApp reserves the right to change any products described herein at any time, and without notice. NetApp assumes no responsibility or liability arising from the use of products described herein, except as expressly agreed to in writing by NetApp. The use or purchase of this product does not convey a license under any patent rights, trademark rights, or any other intellectual property rights of NetApp.

The product described in this manual may be protected by one or more U.S. patents, foreign patents, or pending applications.

RESTRICTED RIGHTS LEGEND: Use, duplication, or disclosure by the government is subject to restrictions as set forth in subparagraph (c)(1)(ii) of the Rights in Technical Data and Computer Software clause at DFARS 252.277-7103 (October 1988) and FAR 52-227-19 (June 1987).

Trademark Information

NETAPP, the NETAPP logo, and the marks listed at http://www.netapp.com/TM are trademarks of NetApp, Inc. Other company and product names may be trademarks of their respective owners.