在 AWS 中□控 Cloud Volumes ONTAP

Cloud Manager 3.8

Ben Cammett
September 23, 2021

This PDF was generated from https://docs.netapp.com/zh-cn/occm38/task_getting_started_monitoring.html on October 27, 2021. Always check docs.netapp.com for the latest.

目□

在 AWS 中□控 Cloud Volumes ONTAP 1
快速入□ 1
要求 1
在新系□上□用□控 2
在□有系□上□用□控 3
□控卷 4
从 Cloud Insights □取□□信息 5
禁用□控 6

在 AWS 中□控 Cloud Volumes ONTAP

完成几个□□以□始□控 Cloud Volumes ONTAP 性能。

快速入□

按照以下□□快速入□，或者向下□□到其余部分以了解完整□□信息。

□□是否支持□的配置

□需要在 AWS 中全新安装 Cloud Manager 3.8.4 或更高版本，在 AWS 中安装 Cloud Volumes ONTAP ，并且□必□是新的 Cloud Insights 客□。

在新系□或□有系□上□用□控

- 新的工作□境：在□建工作□境□，□□保始□□用□控（默□情况下□于□用状□）。
- □有工作□境：□□一个工作□境，然后□□ * □□□控 * 。

□看性能数据

□□ * □控 * 并□看卷的性能数据。

□□ **Cloud Insights**

在 30 天免□□用□束之前□□，□□在 Cloud Manager 和 Cloud Insights 中□看性能数据。 "了解如何□□"。

要求

□□□以下要求，以□保□的配置受支持。

支持的 **Cloud Manager** 版本

□需要全新安装 Cloud Manager 3.8.4 或更高版本。需要□行新安装，因□要□用□控服□，需要新的基□架□。此基□架□从全新安装的 Cloud Manager 3.1.4 □始提供。

支持的 **Cloud Volumes ONTAP** 版本

AWS 中的任何 Cloud Volumes ONTAP 版本。

Cloud Insights 要求

□必□是新的 Cloud Insights 客□。如果□已有 Cloud Insights 租□，□不支持□控。

Cloud Central 的□子□件地址

Cloud Central 用□□□的□子□件地址□□□的□□□子□件地址。□建 Cloud Insights 租□□，不支持 Gmail 和 Hotmail. 等免□□子□件域。

采集□元的网□□接

采集□元使用以下□个端点与 Cloud Insights □行通信。如果□在采集□元服□器和 Cloud Insights 之□□置了防火□，□在配置防火□□□□需要使用以下端点：

```
https://aulogin.<Cloud Insights Domain>
https://<your-tenant-ID>.<Cloud Insights Domain>
```

例如：

```
https://aulogin.c01.cloudinsights.netapp.com
https://cg0c586a-ee05-45rb-a5ac-
333b5ae7718d7.c01.cloudinsights.netapp.com
```

如果□需要□助□定 Cloud Insights 域和租□ ID ， □通□□品聊天□系我□。

□接器的网□□接

```
 https://<your-short-tenant-ID>.<Cloud Insights Domain>
例如：
```

```
 https://abcd12345.c01.cloudinsights.netapp.com
同□，如果□需要□助□定租□主机 URL ， □可以通□□品内聊天与我□□系。
```

在新系□上□用□控

在工作□境向□中，□控服□默□□于□用状□。□□必保持此□□□于□用状□。

□□

1. □□ * □建 Cloud Volumes ONTAP * 。
2. □□ Amazon Web Services 作□云提供商，然后□□□个□点或 HA 系□。
3. 填写□□信息和凭据□面。
4. 在服□□面上，保持服□□于□用状□，然后□□ * □□ * 。

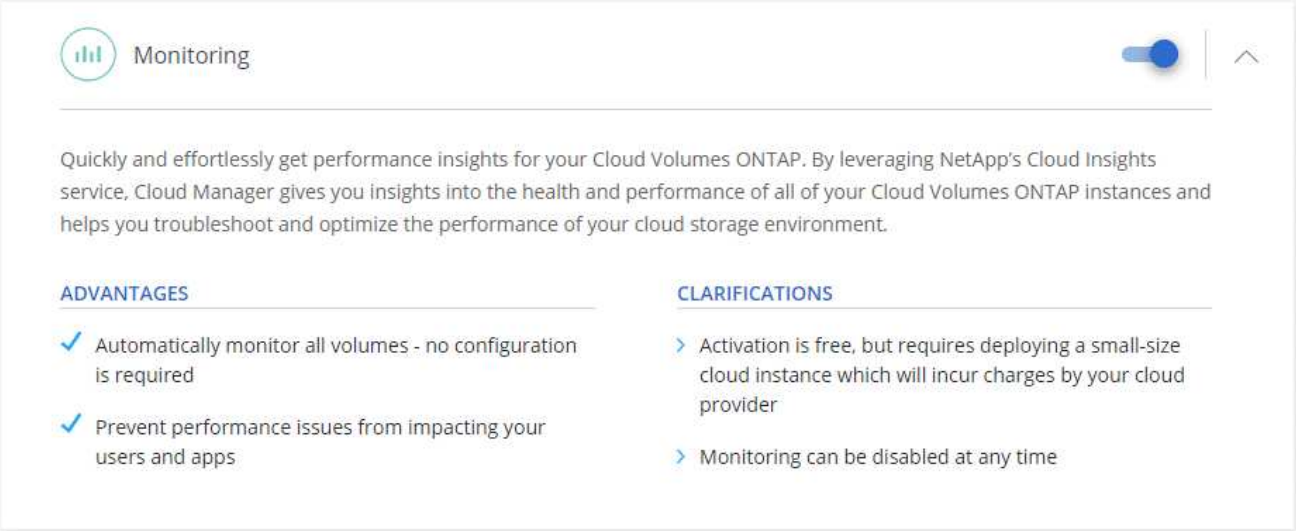

在□有系□上□用□控

可随□从工作□境□行□控。

□□

1. 在 Cloud Manager □部，□□ * 工作□境 * 。
2. □□工作□境。
3. 在右□□格中，□□ * □□□控 * 。

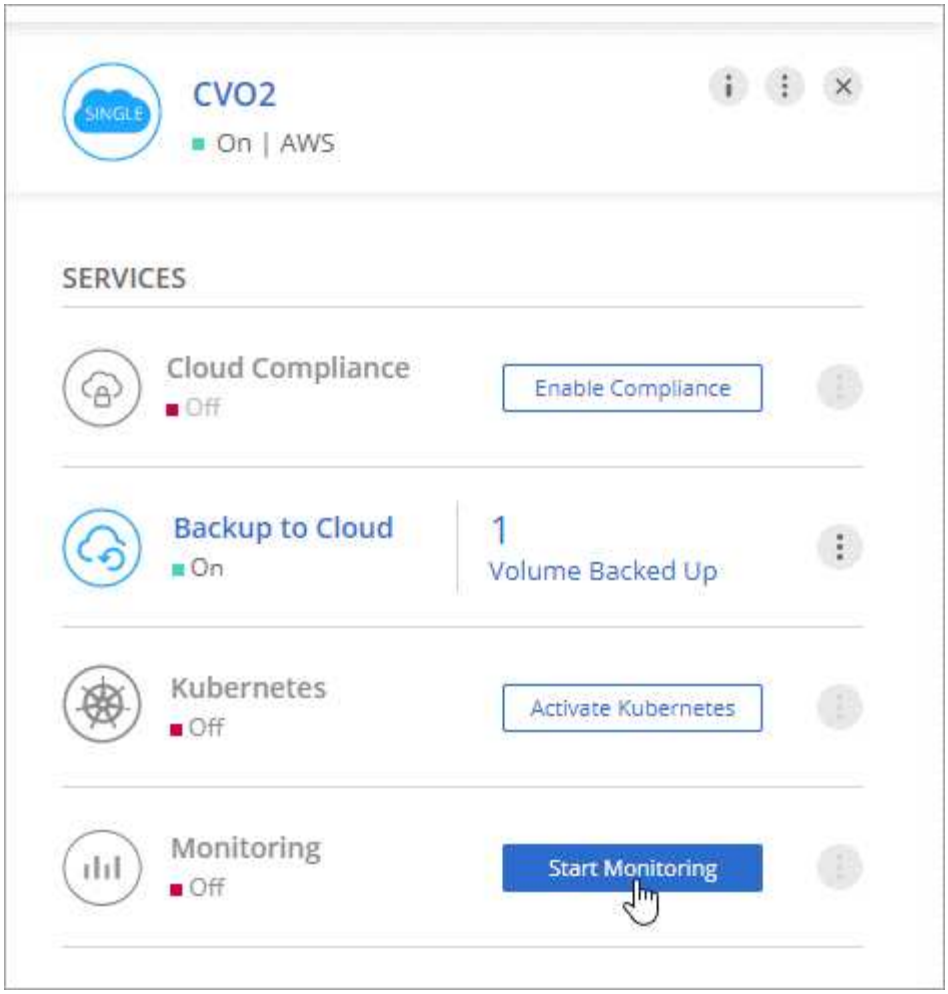

□控卷

通□□看□个卷的 IOPS ， 吞吐量和延□来□控性能。

□□

1. 在 Cloud Manager □部， □□ * □控 * 。
2. □□信息板的内容以□取所需信息。
   - □□特定的工作□境。
   - □□□其他□□□□。
   - □□特定 SVM 。
   - 搜索特定卷。

     下□突出□示了其中□个□□：

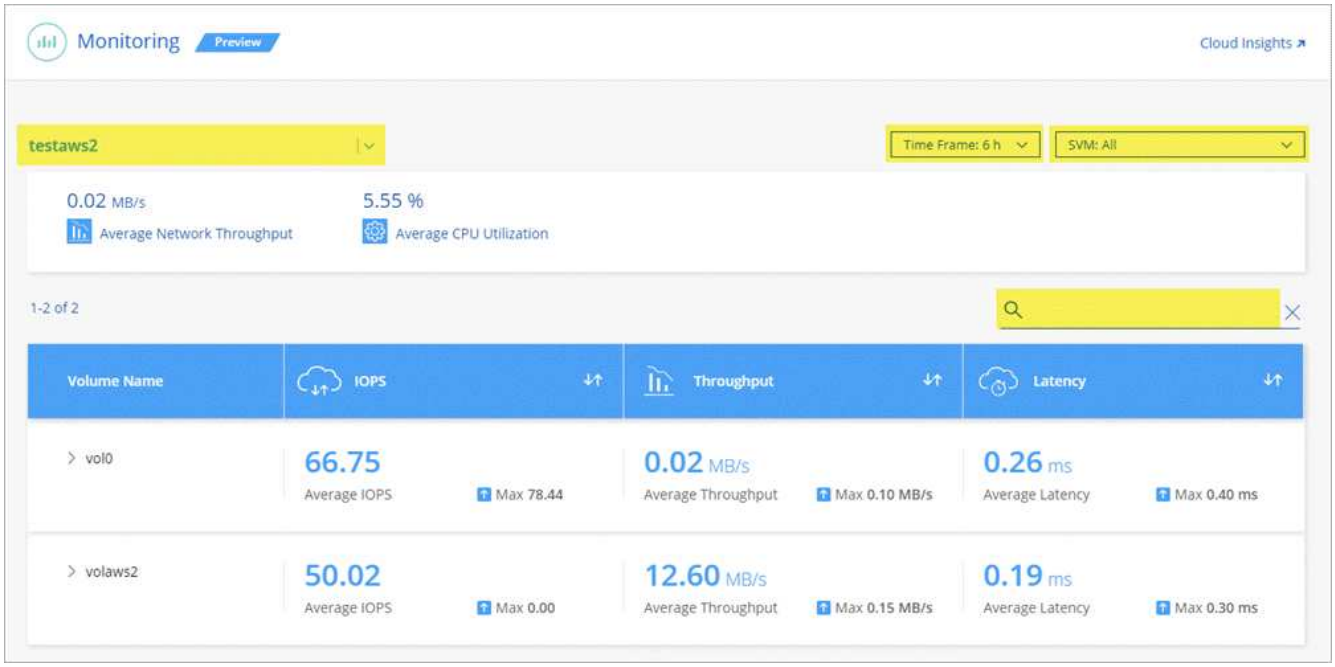

3. □□表中的某个卷以展□行并□看 IOPS ， 吞吐量和延□的□□□。

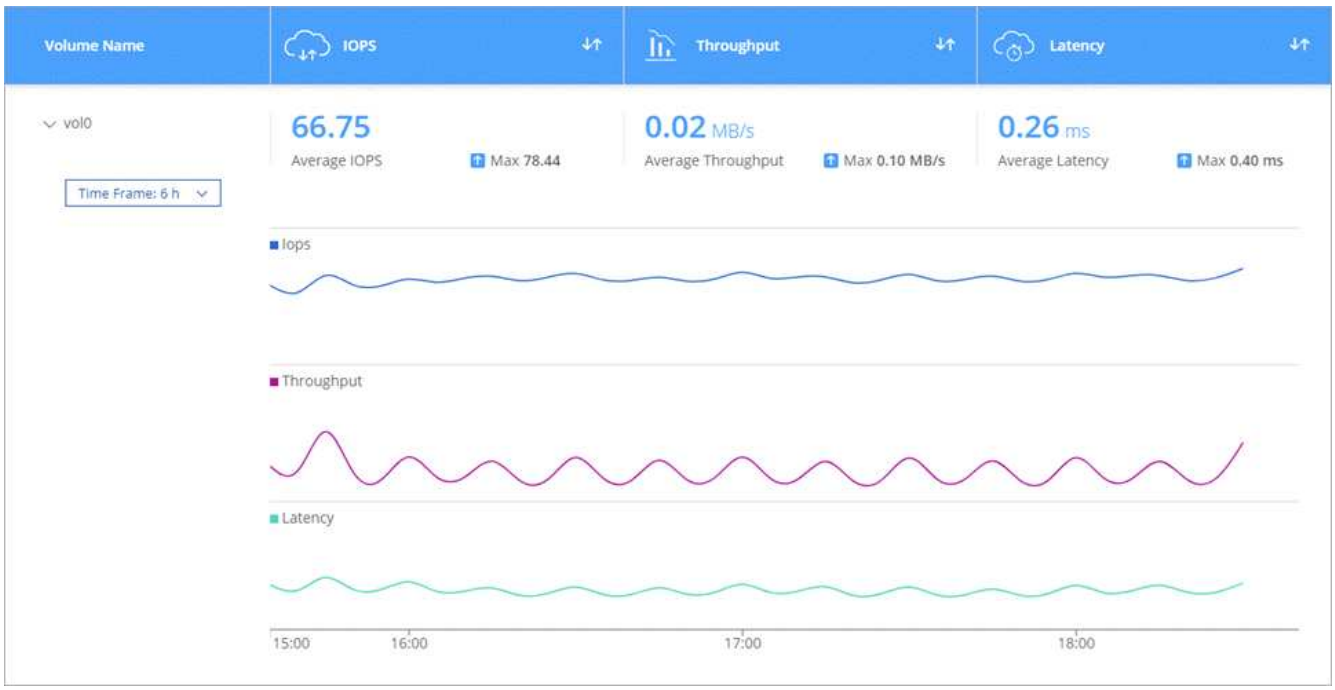

4. 使用数据□定性能□□，最大限度地□少□用□和□用程序的影□。

从 Cloud Insights □取□□信息

Cloud Manager 中的 " □控 " □□□提供卷的基本性能数据。□可以从□□器□到 Cloud Insights Web 界面，以□行更深入的□控并□ Cloud Volumes ONTAP 系□配置警□。

□□

1. 在 Cloud Manager □部， □□ * □控 * 。

2. □□ * Cloud Insights * □接。

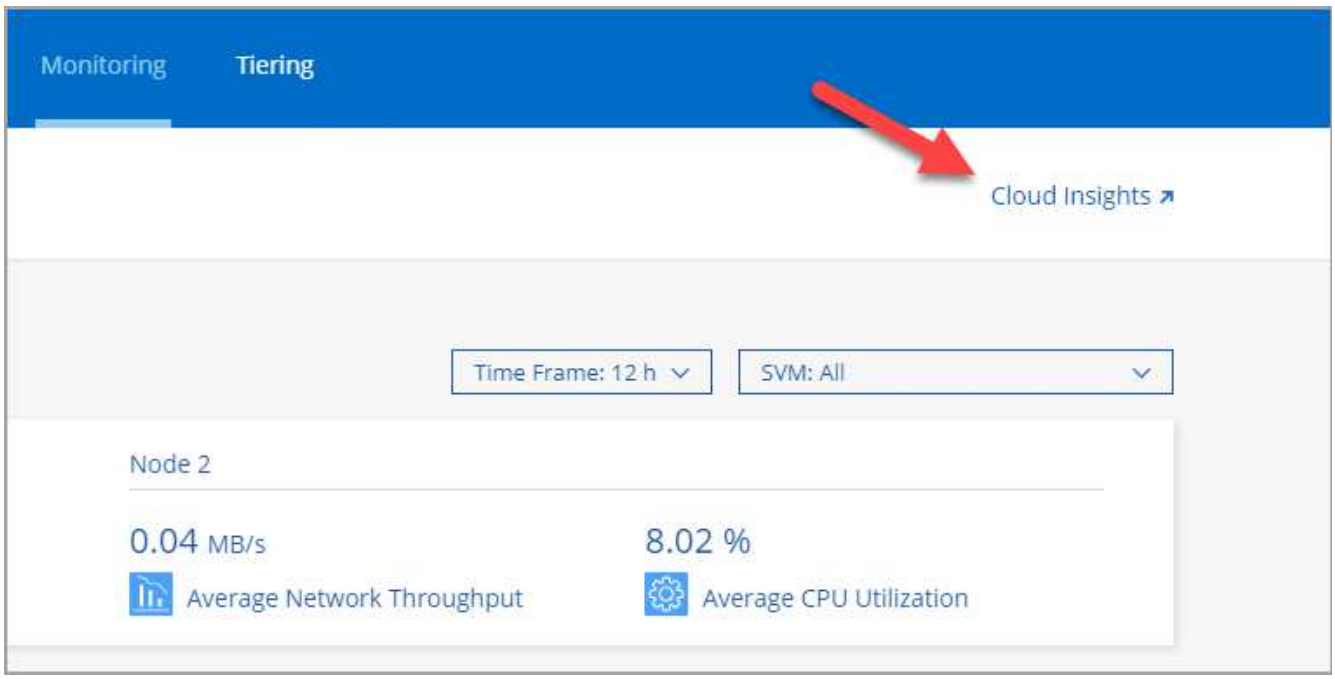

Cloud Insights 将在新的□□器□□□中打□。如果需要□助，□参□ "Cloud Insights 文□"。

禁用□控

如果□不想再□控 Cloud Volumes ONTAP ，可以随□禁用此服□。

> 如果□在□个工作□境中禁用□控，□需要自己□除 EC2 □例。此□例名□ *AcquisitionUnit"* ，并与此□例□接生成的哈希（ *UUID* ）。例如： *_AcquisitionUny-FAN7FqeH*

□□

1. 在 Cloud Manager □部，□□ * 工作□境 * 。
2. □□工作□境。
3. 在右□□格中，□□ ⋮ □□并□□ * 停用□描 * 。

Copyright Information

Copyright © 2021 NetApp, Inc. All rights reserved. Printed in the U.S. No part of this document covered by copyright may be reproduced in any form or by any means-graphic, electronic, or mechanical, including photocopying, recording, taping, or storage in an electronic retrieval system-without prior written permission of the copyright owner.

Software derived from copyrighted NetApp material is subject to the following license and disclaimer:

THIS SOFTWARE IS PROVIDED BY NETAPP “AS IS” AND WITHOUT ANY EXPRESS OR IMPLIED WARRANTIES, INCLUDING, BUT NOT LIMITED TO, THE IMPLIED WARRANTIES OF MERCHANTABILITY AND FITNESS FOR A PARTICULAR PURPOSE, WHICH ARE HEREBY DISCLAIMED. IN NO EVENT SHALL NETAPP BE LIABLE FOR ANY DIRECT, INDIRECT, INCIDENTAL, SPECIAL, EXEMPLARY, OR CONSEQUENTIAL DAMAGES (INCLUDING, BUT NOT LIMITED TO, PROCUREMENT OF SUBSTITUTE GOODS OR SERVICES; LOSS OF USE, DATA, OR PROFITS; OR BUSINESS INTERRUPTION) HOWEVER CAUSED AND ON ANY THEORY OF LIABILITY, WHETHER IN CONTRACT, STRICT LIABILITY, OR TORT (INCLUDING NEGLIGENCE OR OTHERWISE) ARISING IN ANY WAY OUT OF THE USE OF THIS SOFTWARE, EVEN IF ADVISED OF THE POSSIBILITY OF SUCH DAMAGE.

NetApp reserves the right to change any products described herein at any time, and without notice. NetApp assumes no responsibility or liability arising from the use of products described herein, except as expressly agreed to in writing by NetApp. The use or purchase of this product does not convey a license under any patent rights, trademark rights, or any other intellectual property rights of NetApp.

The product described in this manual may be protected by one or more U.S. patents, foreign patents, or pending applications.

RESTRICTED RIGHTS LEGEND: Use, duplication, or disclosure by the government is subject to restrictions as set forth in subparagraph (c)(1)(ii) of the Rights in Technical Data and Computer Software clause at DFARS 252.277-7103 (October 1988) and FAR 52-227-19 (June 1987).

Trademark Information

NETAPP, the NETAPP logo, and the marks listed at http://www.netapp.com/TM are trademarks of NetApp, Inc. Other company and product names may be trademarks of their respective owners.