优化云计算成本

Cloud Manager 3.8

NetApp
February 17, 2022

This PDF was generated from https://docs.netapp.com/zh-cn/occm38/concept_compute.html on February 17, 2022. Always check docs.netapp.com for the latest.

目录

优化云计算成本 1
了解计算服务 1
开始优化云计算成本 2

优化云计算成本

了解计算服务

利用 "Spot 的 Cloud Analyzer 服务"， Cloud Manager 可以对您的云计算支出进行高水平的成本分析，并确定潜在的节省量。

Cloud Analyzer 是一种云基础架构管理解决方案，它使用高级分析来提供对云成本的可见性和洞察力。它可以向您展示优化这些成本的位置，并允许您只需单击几下鼠标，即可使用 Spot 的持续优化产品组合来实施这种优化。

功能

- 一种成本分析，用于显示当月的当前成本，预计每月成本以及未实现的节省
- 按帐户查看支出效率，包括预计的额外节省量
- 指向 Spot Cloud Analyzer 的链接，可获取有关所有客户支出的更深入详细信息

支持的云提供商

AWS 支持此服务。

成本

通过 Cloud Manager 使用此服务无需任何成本。

Cloud Analyzer 如何与 Cloud Manager 配合使用

概括地说， Cloud Analyzer 与 Cloud Manager 的集成工作原理如下：

1. 单击 * 计算 * 并连接 AWS 主付款人帐户。
2. NetApp 将按照以下方式配置您的环境：
   a. 在现场平台中创建组织。
   b. 发送一封电子邮件，欢迎您发现。

      您可以使用与 Cloud Central 和 Cloud Manager 相同的单点登录凭据登录到 Spot 服务。

   c. Cloud Analyzer 开始处理您的 AWS 帐户数据。
3. 在 Cloud Manager 中，计算页面会进行更新，您可以使用这些信息深入了解过去，当前和未来的云成本。
4. 您可以随时单击 * 获取完整分析 * 转到 Spot 的 Cloud Analyzer ，其中对您的云支出和节省机会进行了全面分析。

数据安全性

Cloud Analyzer 数据会进行空闲加密，不会存储任何帐户的凭据。

开始优化云计算成本

连接您的 AWS 帐户，然后查看分析结果，开始优化您的云计算成本。

将 **Cloud Analyzer** 连接到您的 **AWS** 帐户

单击 * 计算 * 并连接您的 AWS 付款人帐户。

步骤

1. 单击 * 计算 * 。
2. 单击 * 将 AWS 凭据添加到启动 * 。
3. 按照页面上的步骤连接您的 AWS 帐户：
    a. 登录到您的 AWS 主付款人帐户。
    b. 在 AWS 帐户上设置成本和使用情况报告。
    c. 运行 CloudFormation 模板。
    d. 粘贴 Spot RoleARN 。

    "查看有关这些步骤的更多详细信息"。

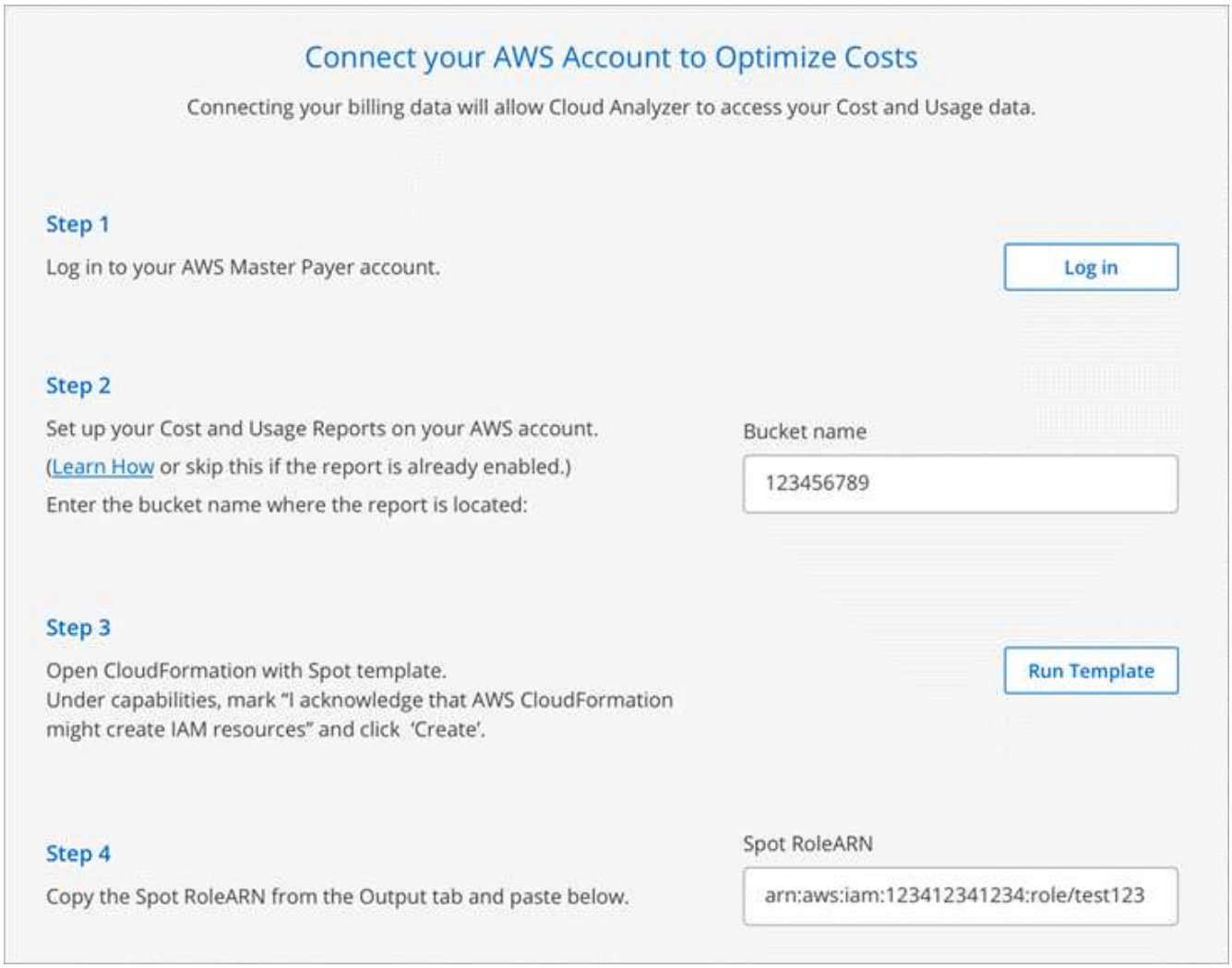

Cloud Analyzer 开始处理您的 AWS 帐户数据。如果您有多个帐户， Cloud Analyzer 将从主付款人帐户下所有链接帐户的只读功能开始。如果您希望了解有关这些客户可能节省的空间的更多详细信息，则还需要将其连接起来。有关此过程的详细信息，请参见以下部分。

分析计算成本

在 Cloud Analyzer 处理您的帐户数据后， " 计算 " 选项卡将显示您对过去，当前和未来云成本的洞察。

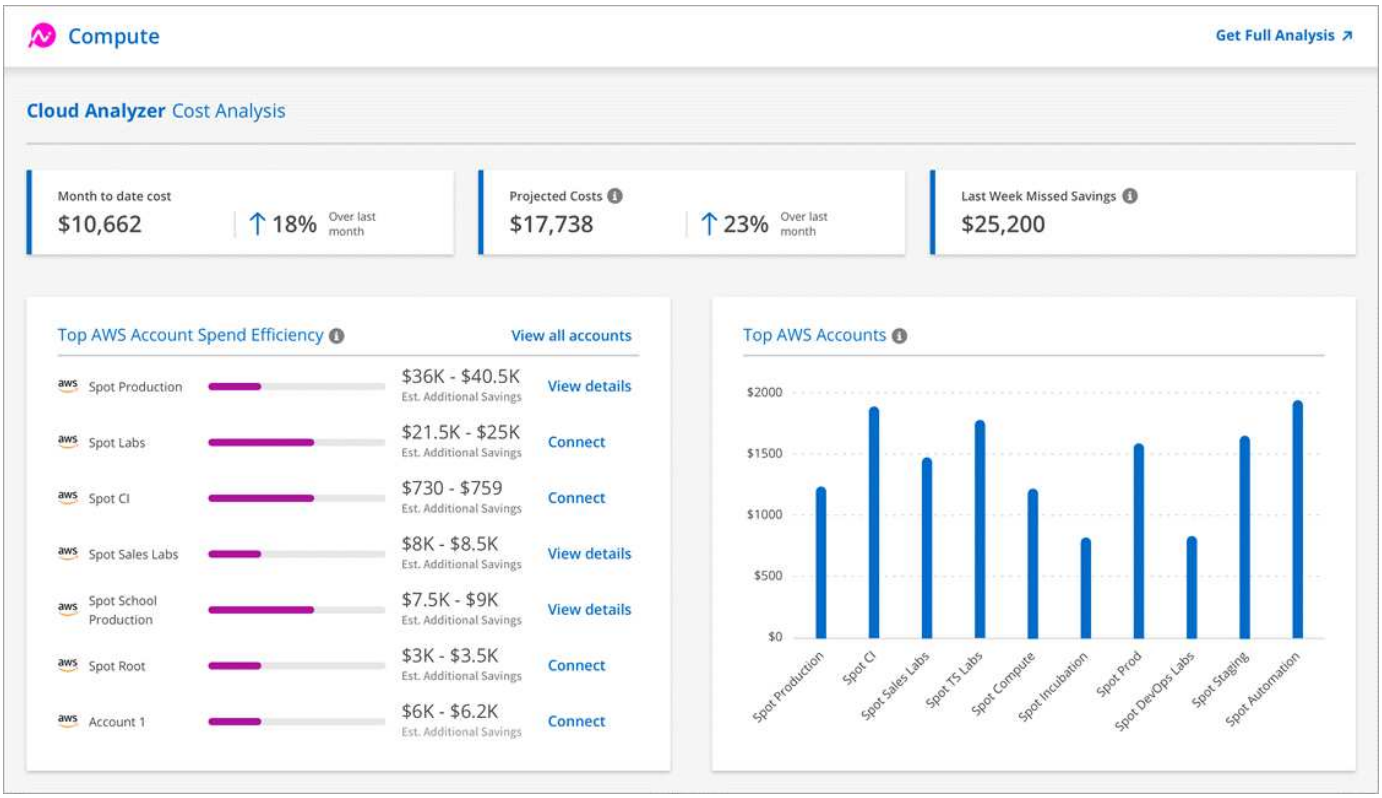

月至今成本

从当月月初到目前的工作负载总成本。

预计成本

根据对使用模式的分析得出的月底预测成本。

上周未实现节省

通过优化 Spot 实例和预留，可在过去七天内实现的节省量。

排名前几位的 **AWS** 客户的效率支出

系统会根据当前节省的空间以及可能节省的额外空间为每个帐户分配一个效率得分。预计额外节省量表示利用 Spot 和 Reserved 实例可以进一步节省多少空间。

您可以执行以下操作来进一步优化您的帐户：

- * 查看详细信息 *：转到 Spot 的 Cloud Analyzer ，查看您的成本优化机会。
- * 连接 *：连接尚未管理的帐户。系统将引导您访问连接帐户的向导。

排名靠前的 **AWS** 帐户

这是一个条形图，按成本显示您排名前十位的客户。此图基于过去 30 天的支出活动。

"了解有关 Spot Cloud Analyzer 中的 " 成本分析 " 页面的更多信息"。

请访问 **Cloud Analyzer** 以获取更多分析和建议

随时单击 * 获取完整分析 * 可访问更多图表和分析，深入建议，用例优化细分（容器， ElasticApps 和预留）等。

下面是您在 Cloud Analyzer 中看到的内容示例：

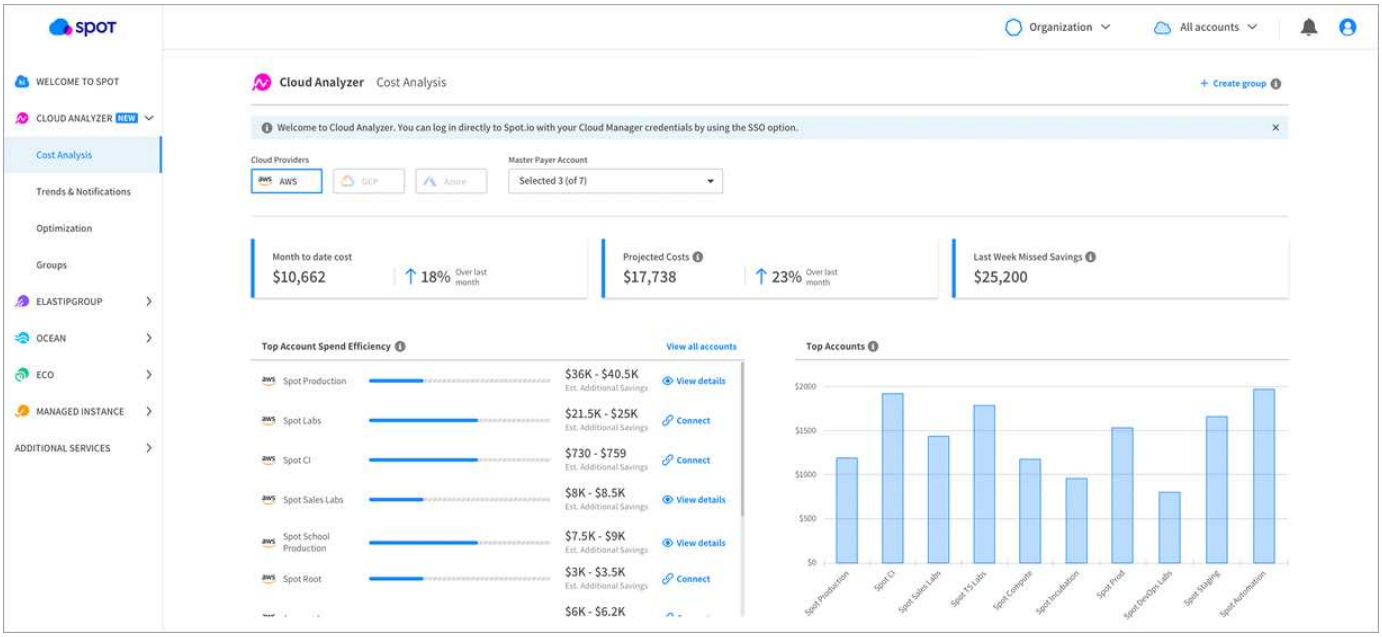

- "查看 Cloud Analyzer 的产品页面，了解有关其功能的更多信息"。
- "查看有关 Spot 的文档，以获取有关使用 Cloud Analyzer 的帮助"。

Copyright Information

Copyright © 2022 NetApp, Inc. All rights reserved. Printed in the U.S. No part of this document covered by copyright may be reproduced in any form or by any means-graphic, electronic, or mechanical, including photocopying, recording, taping, or storage in an electronic retrieval system-without prior written permission of the copyright owner.

Software derived from copyrighted NetApp material is subject to the following license and disclaimer:

THIS SOFTWARE IS PROVIDED BY NETAPP “AS IS” AND WITHOUT ANY EXPRESS OR IMPLIED WARRANTIES, INCLUDING, BUT NOT LIMITED TO, THE IMPLIED WARRANTIES OF MERCHANTABILITY AND FITNESS FOR A PARTICULAR PURPOSE, WHICH ARE HEREBY DISCLAIMED. IN NO EVENT SHALL NETAPP BE LIABLE FOR ANY DIRECT, INDIRECT, INCIDENTAL, SPECIAL, EXEMPLARY, OR CONSEQUENTIAL DAMAGES (INCLUDING, BUT NOT LIMITED TO, PROCUREMENT OF SUBSTITUTE GOODS OR SERVICES; LOSS OF USE, DATA, OR PROFITS; OR BUSINESS INTERRUPTION) HOWEVER CAUSED AND ON ANY THEORY OF LIABILITY, WHETHER IN CONTRACT, STRICT LIABILITY, OR TORT (INCLUDING NEGLIGENCE OR OTHERWISE) ARISING IN ANY WAY OUT OF THE USE OF THIS SOFTWARE, EVEN IF ADVISED OF THE POSSIBILITY OF SUCH DAMAGE.

NetApp reserves the right to change any products described herein at any time, and without notice. NetApp assumes no responsibility or liability arising from the use of products described herein, except as expressly agreed to in writing by NetApp. The use or purchase of this product does not convey a license under any patent rights, trademark rights, or any other intellectual property rights of NetApp.

The product described in this manual may be protected by one or more U.S. patents, foreign patents, or pending applications.

RESTRICTED RIGHTS LEGEND: Use, duplication, or disclosure by the government is subject to restrictions as set forth in subparagraph (c)(1)(ii) of the Rights in Technical Data and Computer Software clause at DFARS 252.277-7103 (October 1988) and FAR 52-227-19 (June 1987).

Trademark Information

NETAPP, the NETAPP logo, and the marks listed at http://www.netapp.com/TM are trademarks of NetApp, Inc. Other company and product names may be trademarks of their respective owners.