最佳化雲端運算成本

Cloud Manager 3.8

NetApp
May 03, 2022

This PDF was generated from https://docs.netapp.com/zh-tw/occm38/concept_compute.html on May 03, 2022. Always check docs.netapp.com for the latest.

目錄

最佳化雲端運算成本 1
瞭解運算服務 1
開始最佳化雲端運算成本 2

最佳化雲端運算成本

瞭解運算服務

善用資源 "Spot Cloud Analyzer 的服務"Cloud Manager 可針對您的雲端運算支出提供高階成本分析、並找出可能的節約效益。

NetApp 是一款雲端基礎架構管理解決方案、使用進階分析功能、提供雲端成本的可見度與洞見。 Cloud Analyzer它顯示您可以在何處最佳化這些成本、並讓您只要按幾下滑鼠、就能使用 SPOT 的持續最佳化產品組合來實作最佳化。

功能

- 這是一項成本分析、顯示本月的目前成本、每月預計成本、以及未達到的節約效益
- 依帳戶檢視支出效率、包括預估的額外節約效益
- 指向 Spot Cloud Analyzer 的連結、以取得所有帳戶支出的更深入詳細資料

支援的雲端供應商

AWS 支援此服務。

成本

透過 Cloud Manager 使用這項服務不需付費。

如何搭配 **Cloud Manager** 運作 **Cloud Analyzer**

在與 Cloud Analyzer Cloud Manager 的高度整合中、整合了下列功能：

1. 您可以按一下 * Compute * 、然後連接 AWS 主要付款人帳戶。
2. NetApp 會依照下列方式設定您的環境：
   a. 在 Spot 平台中建立組織。
   b. 寄送歡迎您的電子郵件、立即通知您。

      您可以使用 Cloud Central 和 Cloud Manager 所使用的相同單一登入認證、登入 Spot 服務。

   c. 從系統開始處理 AWS 帳戶資料。 Cloud Analyzer
3. 在 Cloud Manager 中、「運算」頁面會重新整理、您可以使用這些資訊來深入瞭解過去、目前及未來的雲端成本。
4. 您可以隨時按一下 * 「 Get Full Analysis* （取得完整分析）」、前往 Spot Cloud Analyzer 的介紹、完整分析您的雲端支出與節約機會。

資料安全

靜態資料會在靜止時加密、不會儲存任何帳戶的認證資料。 Cloud Analyzer

開始最佳化雲端運算成本

連接 AWS 帳戶、然後檢視分析、開始最佳化雲端運算成本。

連接 **Cloud Analyzer** 至 **AWS** 帳戶

按一下 * Compute * 、然後連線您的 AWS 付款人帳戶。

步驟

1. 按一下 * 運算 * 。
2. 按一下 * 將 AWS 認證資料新增至 Start* 。
3. 請依照頁面上的步驟連線 AWS 帳戶：
    a. 登入 AWS 主要付款人帳戶。
    b. 在 AWS 帳戶上設定成本與使用量報告。
    c. 執行 CloudForation 範本。
    d. 貼上 Spot 角色 ARN 。

    "檢視這些步驟的詳細資料"。

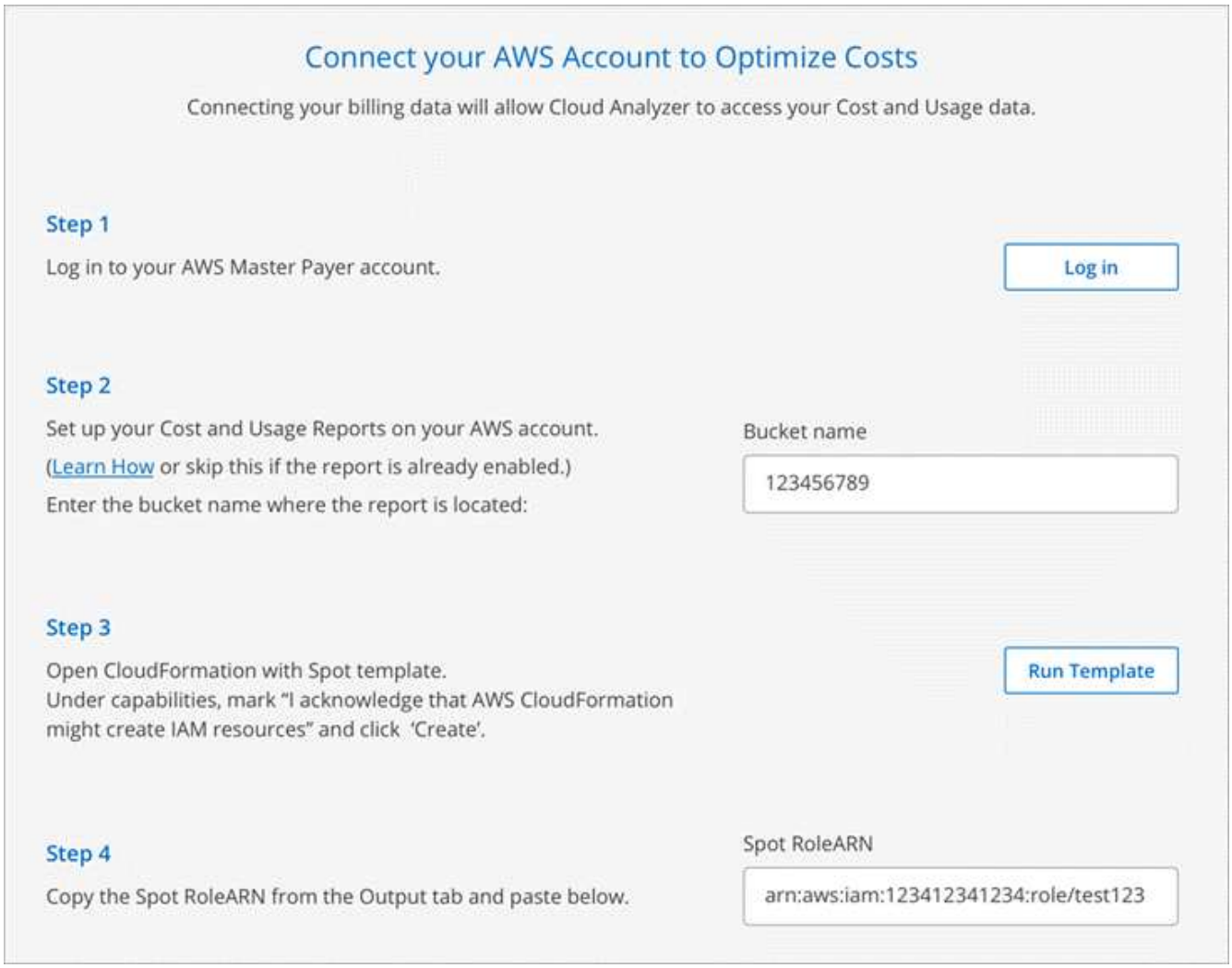

從系統開始處理 AWS 帳戶資料。 Cloud Analyzer如果您有多個帳戶、 Cloud Analyzer 則從主付款人帳戶下所有連結帳戶的唯讀功能開始。如果您想要取得更多有關這些帳戶可能節約成本的詳細資料、您也需要將這些帳戶連結起來。您可以在下方的區段中找到更多有關此程序的詳細資料。

分析您的運算成本

在處理您的帳戶資料之後 Cloud Analyzer 、「運算」索引標籤會顯示您對過去、目前及未來雲端成本的洞見。

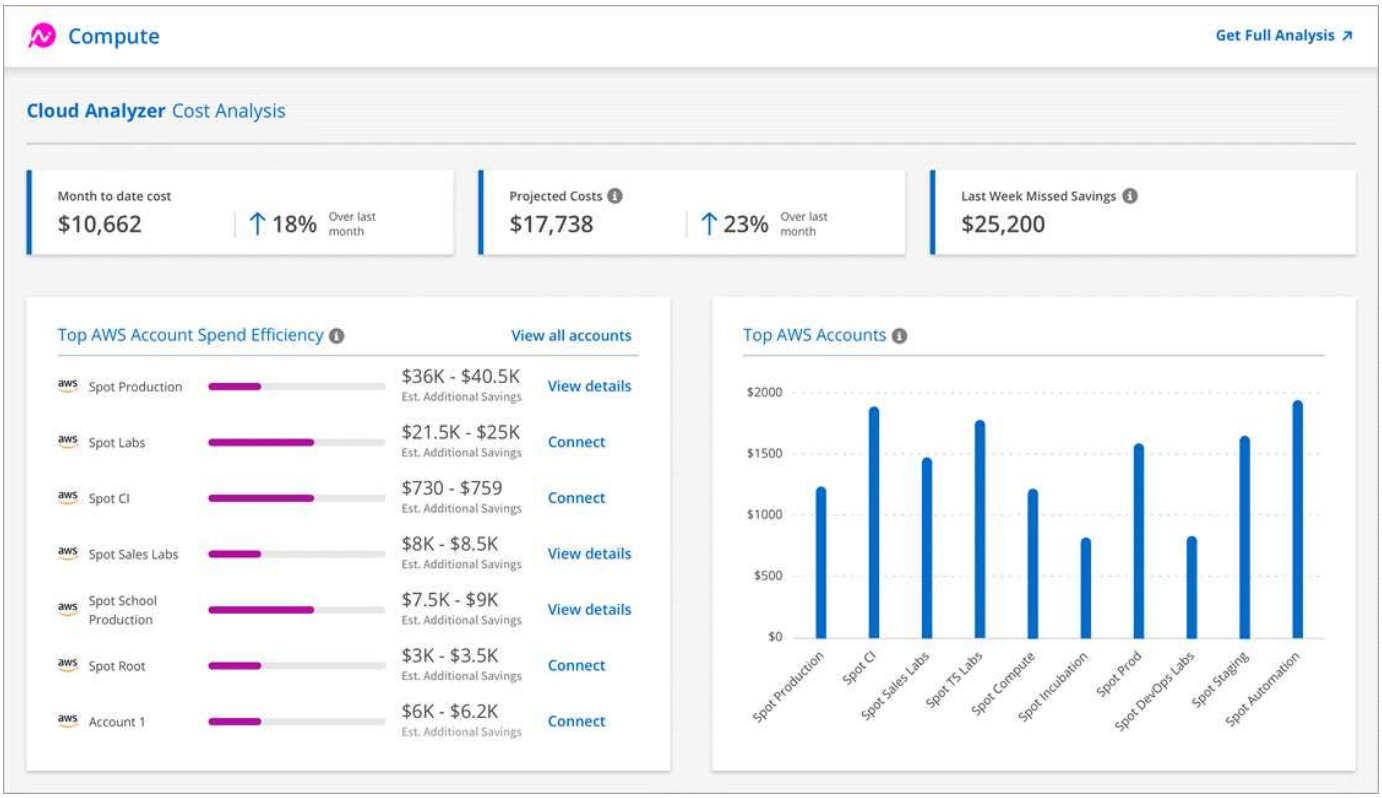

至今的月成本

從本月開始到現在、您的工作負載總成本。

預計成本

根據您使用模式的分析、在月底的預測成本。

上週錯過了節約效益

利用最佳化 Spot 執行個體和保留區、過去七天內可以實現的節約效益。

AWS 帳戶支出效率最高

前 10 大客戶是根據預估額外節約金額的最大金額。

每個帳戶都會根據目前和其他可能的節約效益、獲得效率分數。預估的額外節約額度、表示運用 Spot 和保留執行個體、可進一步節省多少成本。

您可以採取下列行動、進一步最佳化您的帳戶：

- * 檢視詳細資料 * ：前往 Spot Cloud Analyzer 的資訊區、檢視您的成本最佳化商機。
- * 連線 * ：連線尚未管理的帳戶。系統會引導您前往連接帳戶的精靈。

AWS 帳戶排行

這是以成本顯示前十大帳戶的長條圖。圖表是根據過去 30 天的支出活動而計算。

"深入瞭解 Spot Cloud Analyzer 的「成本分析」頁面"。

如 Cloud Analyzer 需更多分析與建議、請前往參閱

隨時按一下 * 「 Get Full Analysis* 」（取得完整分析）、即可存取更多圖表與分析、深入建議、使用案例最佳化分析（容器、彈性應用程式與保留）等資訊。

以下是 Cloud Analyzer 您將在功能介紹中看到的範例：

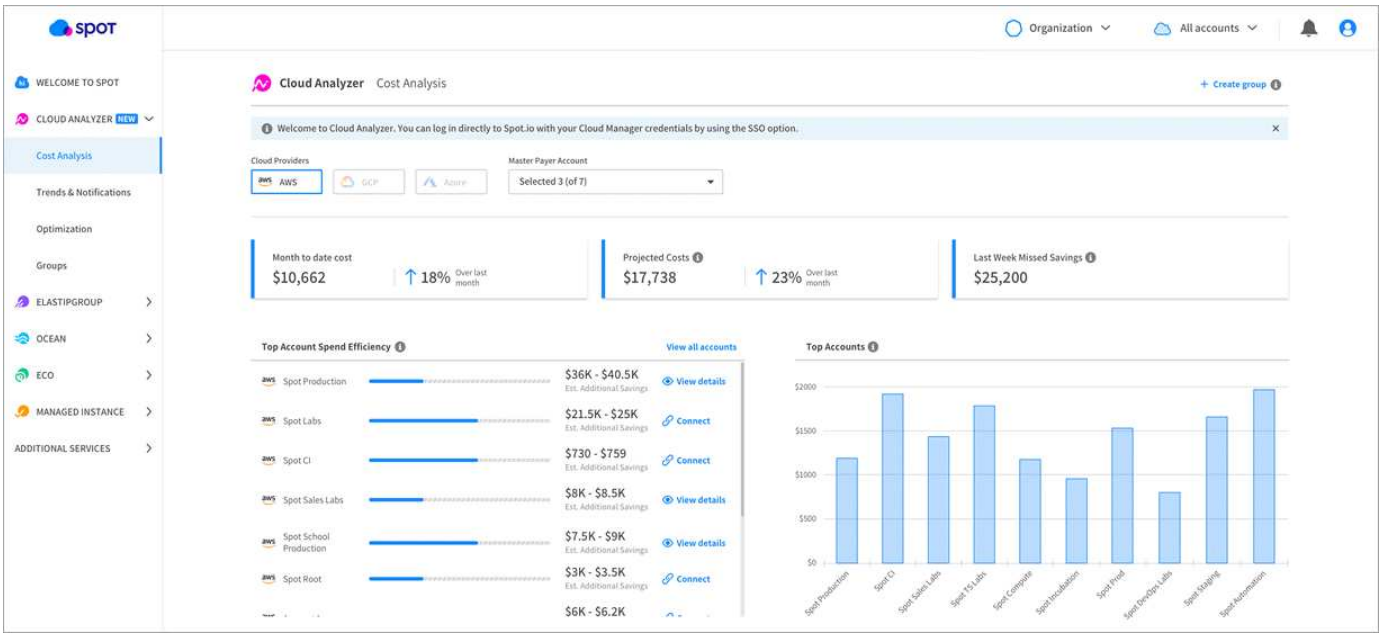

- "請參閱 Cloud Analyzer 產品頁面以瞭解更多有關其功能的資訊"。
- "查看現場文件以取得 Cloud Analyzer 使用支援的資訊"。

Copyright Information

Copyright © 2022 NetApp, Inc. All rights reserved. Printed in the U.S. No part of this document covered by copyright may be reproduced in any form or by any means-graphic, electronic, or mechanical, including photocopying, recording, taping, or storage in an electronic retrieval system-without prior written permission of the copyright owner.

Software derived from copyrighted NetApp material is subject to the following license and disclaimer:

THIS SOFTWARE IS PROVIDED BY NETAPP “AS IS” AND WITHOUT ANY EXPRESS OR IMPLIED WARRANTIES, INCLUDING, BUT NOT LIMITED TO, THE IMPLIED WARRANTIES OF MERCHANTABILITY AND FITNESS FOR A PARTICULAR PURPOSE, WHICH ARE HEREBY DISCLAIMED. IN NO EVENT SHALL NETAPP BE LIABLE FOR ANY DIRECT, INDIRECT, INCIDENTAL, SPECIAL, EXEMPLARY, OR CONSEQUENTIAL DAMAGES (INCLUDING, BUT NOT LIMITED TO, PROCUREMENT OF SUBSTITUTE GOODS OR SERVICES; LOSS OF USE, DATA, OR PROFITS; OR BUSINESS INTERRUPTION) HOWEVER CAUSED AND ON ANY THEORY OF LIABILITY, WHETHER IN CONTRACT, STRICT LIABILITY, OR TORT (INCLUDING NEGLIGENCE OR OTHERWISE) ARISING IN ANY WAY OUT OF THE USE OF THIS SOFTWARE, EVEN IF ADVISED OF THE POSSIBILITY OF SUCH DAMAGE.

NetApp reserves the right to change any products described herein at any time, and without notice. NetApp assumes no responsibility or liability arising from the use of products described herein, except as expressly agreed to in writing by NetApp. The use or purchase of this product does not convey a license under any patent rights, trademark rights, or any other intellectual property rights of NetApp.

The product described in this manual may be protected by one or more U.S. patents, foreign patents, or pending applications.

RESTRICTED RIGHTS LEGEND: Use, duplication, or disclosure by the government is subject to restrictions as set forth in subparagraph (c)(1)(ii) of the Rights in Technical Data and Computer Software clause at DFARS 252.277-7103 (October 1988) and FAR 52-227-19 (June 1987).

Trademark Information

NETAPP, the NETAPP logo, and the marks listed at http://www.netapp.com/TM are trademarks of NetApp, Inc. Other company and product names may be trademarks of their respective owners.