最佳化雲端運算成本

Cloud Manager 3.8

NetApp
June 06, 2022

This PDF was generated from https://docs.netapp.com/zh-tw/occm38/concept_compute.html on June 06, 2022. Always check docs.netapp.com for the latest.

目錄

最佳化雲端運算成本 1
瞭解運算服務 1
開始最佳化雲端運算成本 2

最佳化雲端運算成本

瞭解運算服務

善用資源 "Spot Cloud Analyzer 的服務"Cloud Manager 可針對您的雲端運算支出提供高階成本分析、並找出可能的節約效益。

NetApp 是一款雲端基礎架構管理解決方案、使用進階分析功能、提供雲端成本的可見度與洞見。 Cloud Analyzer它顯示您可以在何處最佳化這些成本、並讓您只要按幾下滑鼠、就能使用 SPOT 的持續最佳化產品組合來實作最佳化。

功能

- 這是一項成本分析、顯示本月的目前成本、每月預計成本、以及未達到的節約效益
- 依帳戶檢視支出效率、包括預估的額外節約效益
- 指向 Spot Cloud Analyzer 的連結、以取得所有帳戶支出的更深入詳細資料

支援的雲端供應商

AWS 支援此服務。

成本

透過 Cloud Manager 使用這項服務不需付費。

如何搭配 **Cloud Manager** 運作 **Cloud Analyzer**

在與 Cloud Analyzer Cloud Manager 的高度整合中、整合了下列功能：

1. 您可以按一下 * Compute * 、然後連接 AWS 主要付款人帳戶。
2. NetApp 會依照下列方式設定您的環境：
   a. 在 Spot 平台中建立組織。
   b. 寄送歡迎您的電子郵件、立即通知您。

      您可以使用 Cloud Central 和 Cloud Manager 所使用的相同單一登入認證、登入 Spot 服務。

   c. 從系統開始處理 AWS 帳戶資料。 Cloud Analyzer
3. 在 Cloud Manager 中、「運算」頁面會重新整理、您可以使用這些資訊來深入瞭解過去、目前及未來的雲端成本。
4. 您可以隨時按一下 * 「 Get Full Analysis* （取得完整分析）」、前往 Spot Cloud Analyzer 的介紹、完整分析您的雲端支出與節約機會。

資料安全

靜態資料會在靜止時加密、不會儲存任何帳戶的認證資料。 Cloud Analyzer

開始最佳化雲端運算成本

連接 AWS 帳戶、然後檢視分析、開始最佳化雲端運算成本。

連接 **Cloud Analyzer** 至 **AWS** 帳戶

按一下 * Compute * 、然後連線您的 AWS 付款人帳戶。

步驟

1. 按一下 * 運算 * 。
2. 按一下 * 將 AWS 認證資料新增至 Start* 。
3. 請依照頁面上的步驟連線 AWS 帳戶：
    a. 登入 AWS 主要付款人帳戶。
    b. 在 AWS 帳戶上設定成本與使用量報告。
    c. 執行 CloudForation 範本。
    d. 貼上 Spot 角色 ARN 。

    "檢視這些步驟的詳細資料"。

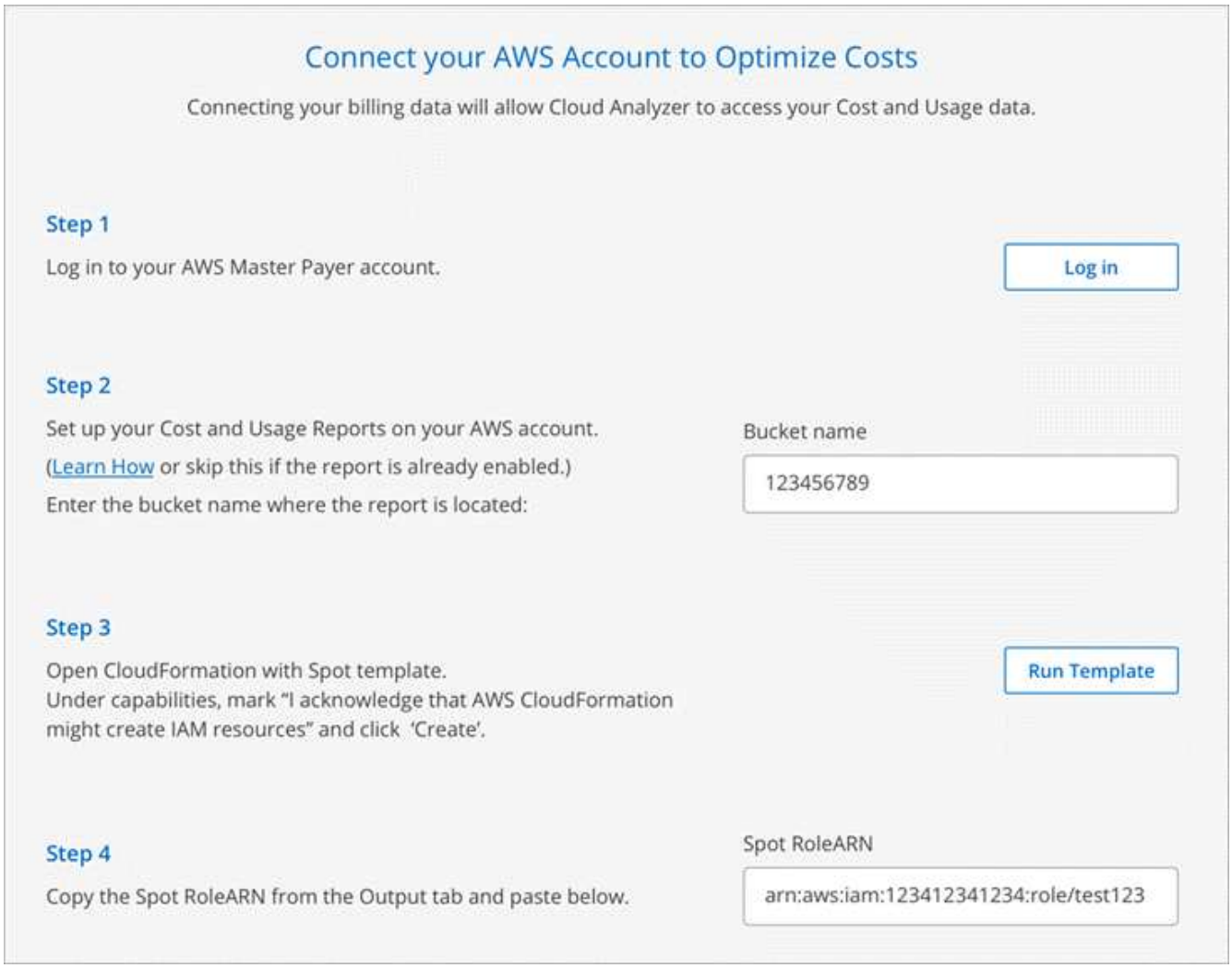

從系統開始處理 AWS 帳戶資料。 Cloud Analyzer如果您有多個帳戶、 Cloud Analyzer 則從主付款人帳戶下所有連結帳戶的唯讀功能開始。如果您想要取得更多有關這些帳戶可能節約成本的詳細資料、您也需要將這些帳戶連結起來。您可以在下方的區段中找到更多有關此程序的詳細資料。

分析您的運算成本

在處理您的帳戶資料之後 Cloud Analyzer 、「運算」索引標籤會顯示您對過去、目前及未來雲端成本的洞見。

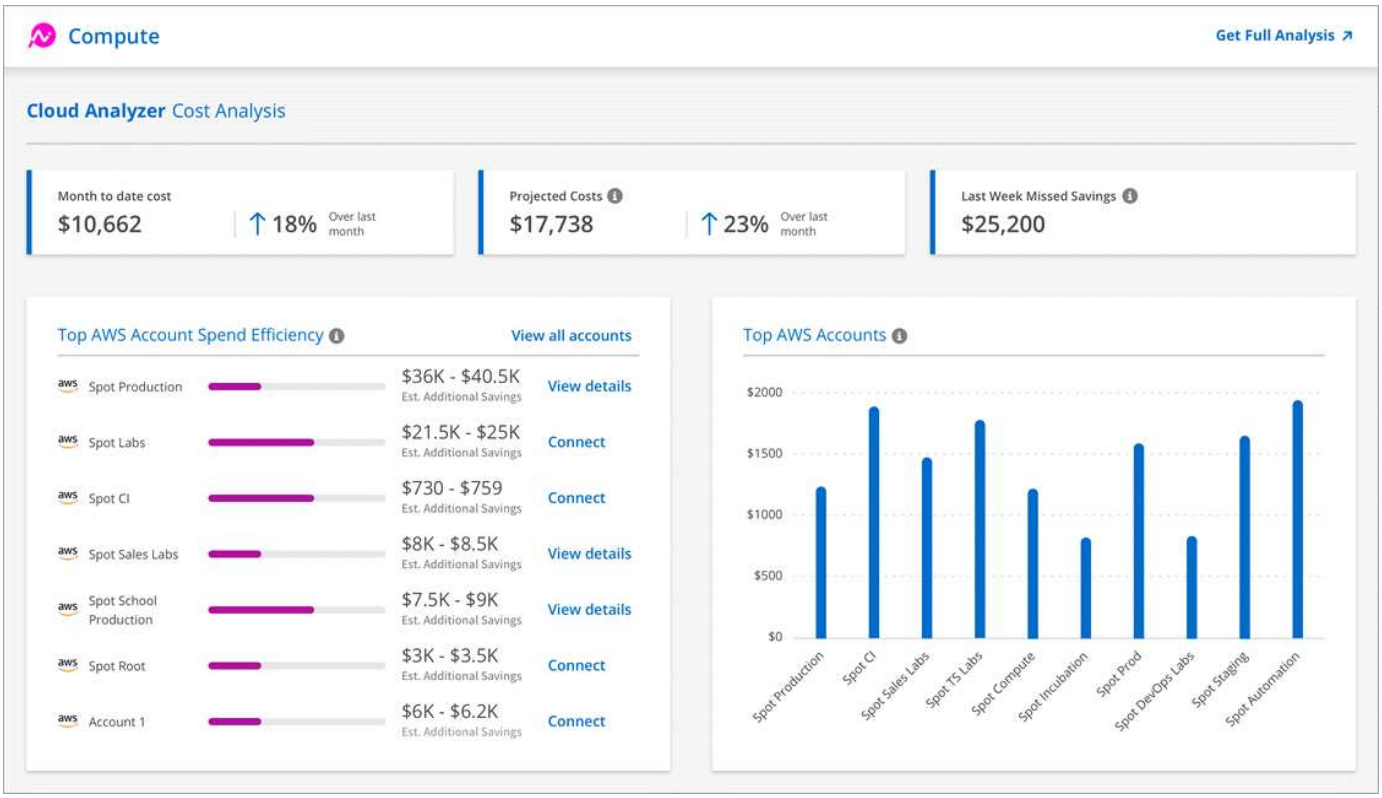

至今的月成本

從本月開始到現在、您的工作負載總成本。

預計成本

根據您使用模式的分析、在月底的預測成本。

上週錯過了節約效益

利用最佳化 Spot 執行個體和保留區、過去七天內可以實現的節約效益。

AWS 帳戶支出效率最高

前 10 大客戶是根據預估額外節約金額的最大金額。

每個帳戶都會根據目前和其他可能的節約效益、獲得效率分數。預估的額外節約額度、表示運用 Spot 和保留執行個體、可進一步節省多少成本。

您可以採取下列行動、進一步最佳化您的帳戶：

- * 檢視詳細資料 * ：前往 Spot Cloud Analyzer 的資訊區、檢視您的成本最佳化商機。
- * 連線 * ：連線尚未管理的帳戶。系統會引導您前往連接帳戶的精靈。

AWS 帳戶排行

這是以成本顯示前十大帳戶的長條圖。圖表是根據過去 30 天的支出活動而計算。

"深入瞭解 Spot Cloud Analyzer 的「成本分析」頁面"。

如 Cloud Analyzer 需更多分析與建議、請前往參閱

隨時按一下 * 「 Get Full Analysis* 」（取得完整分析）、即可存取更多圖表與分析、深入建議、使用案例最佳化分析（容器、彈性應用程式與保留）等資訊。

以下是 Cloud Analyzer 您將在功能介紹中看到的範例：

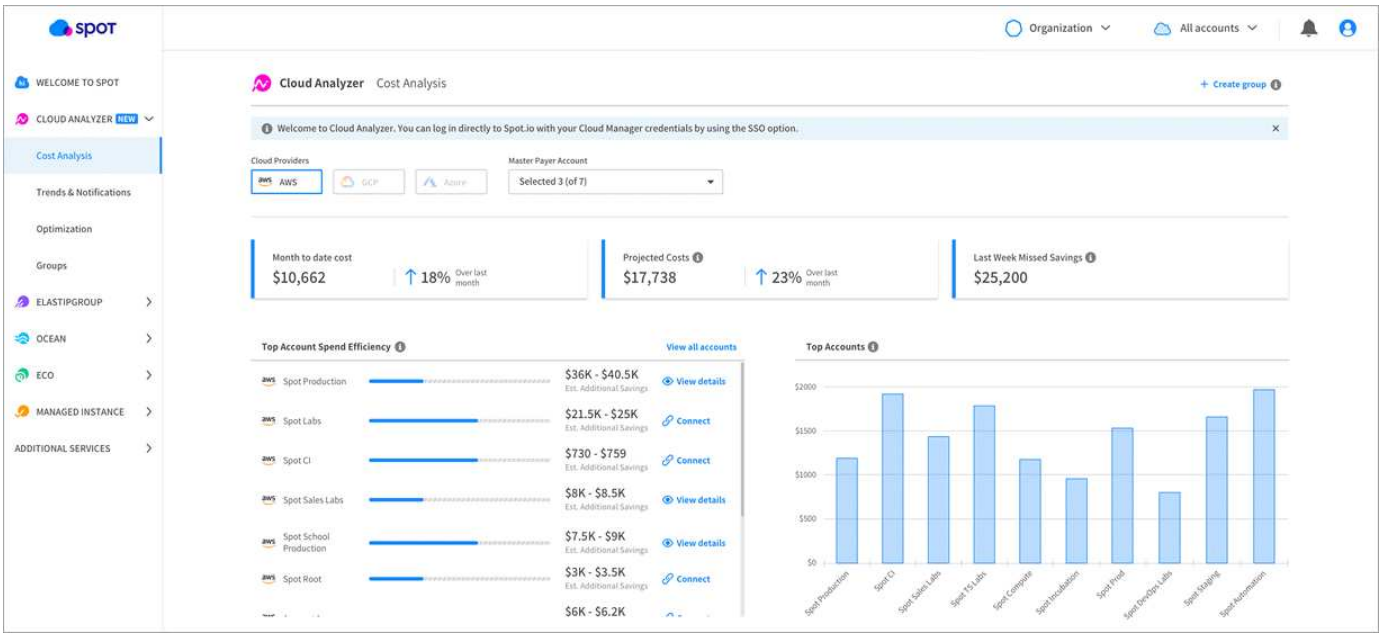

- "請參閱 Cloud Analyzer 產品頁面以瞭解更多有關其功能的資訊"。
- "查看現場文件以取得 Cloud Analyzer 使用支援的資訊"。

版權資訊

Copyright©2022 NetApp、Inc.版權所有。美國印製本文件中版權所涵蓋的任何部分、不得以任何形式或任何方式（包括影印、錄製、 在未事先取得版權擁有者書面許可的情況下、在電子擷取系統中進行錄音或儲存。

衍生自受版權保護之NetApp資料的軟體必須遵守下列授權與免責聲明：

本軟體係由NetApp「依現狀」提供、不含任何明示或暗示的保證、包括但不限於適售性及特定用途適用性的暗示保證、特此聲明。在任何情況下、NetApp均不對任何直接、間接、偶發、特殊、示範、 或衍生性損害（包括但不限於採購替代商品或服務；使用損失、資料或利潤損失； 或業務中斷）、無論是在合約、嚴格責任或侵權行為（包括疏忽或其他）中、無論是因使用本軟體而產生的任何責任理論（包括疏忽或其他）、即使已被告知可能造成此類損害。

NetApp保留隨時變更本文所述之任何產品的權利、恕不另行通知。除非NetApp以書面明確同意、否則NetApp不承擔因使用本文所述產品而產生的任何責任或責任。使用或購買本產品並不代表NetApp擁有任何專利權利、商標權利或任何其他智慧財產權。

本手冊所述產品可能受到一或多個美國國家/地區的保護專利、國外專利或申請中。

限制權利圖例：政府使用、複製或揭露受DFARS 252.277-7103（1988年10月）和FAR 52-227-19（1987年6月）技術資料與電腦軟體權利條款（c）（1）（ii）分段所述限制。

商標資訊

NetApp、NetApp標誌及所列的標章 http://www.netapp.com/TM 為NetApp、Inc.的商標。其他公司和產品名稱可能為其各自所有者的商標。