變更OnCommand Insight 內部使用者密碼

OnCommand Insight

NetApp
March 28, 2024

This PDF was generated from https://docs.netapp.com/zh-tw/oncommand-insight/config-admin/changing-passwords-in-the-server-connection-configuration-ui.html on March 28, 2024. Always check docs.netapp.com for the latest.

目錄

變更OnCommand Insight 內部使用者密碼 1
開始之前 1
關於這項工作 1
使用伺服器連線組態UI變更「庫存」和「dwh_internal」密碼 2
使用「ODBC管理」工具變更dwh密碼 3

變更OnCommand Insight 內部使用者密碼

安全性原則可能需要您在OnCommand Insight 您的環境中變更密碼。某部伺服器上的某些密碼存在於環境中的不同伺服器上、需要您變更兩部伺服器上的密碼。例如、當您變更Insight Server上的「Inventory」使用者密碼時、您必須符合Data倉儲伺服器Connector上針對該Insight Server所設定的「Inventory」使用者密碼。

開始之前

變更密碼之前、您應該先瞭解使用者帳戶的相依性。若未更新所有必要伺服器上的密碼、Insight元件之間的通訊將會失敗。

關於這項工作

下表列出Insight Server的內部使用者密碼、並列出具有相依密碼的Insight元件、這些元件必須符合新密碼。

Insight Server密碼	必要變更
內部_	
併購	劉羅
dwh_internal	資料倉儲
主機	
庫存	資料倉儲
根	

下表列出Data倉儲的內部使用者密碼、並列出Insight元件、這些元件的相依密碼必須與新密碼相符。

資料倉儲密碼	必要變更
Cogns_admin	
dwh	
Dwh_internal（使用伺服器連接器組態UI變更）	Insight伺服器
dwhuser	
主機	

庫存（使用伺服器連接器組態UI變更）	Insight伺服器
根	

*變更DWH伺服器連線組態Ui*中的密碼

下表列出了劉的使用者密碼、並列出了Insight元件、這些元件的相依密碼必須與新密碼相符。

劉密碼	必要變更
併購	Insight Server、Rau

使用伺服器連線組態UI變更「庫存」和「dwh_internal」密碼

如果您需要變更「Inventory」或「dwh_internal」密碼、以符合Insight伺服器上的密碼、請使用Data倉儲UI。

開始之前

您必須以系統管理員身分登入才能執行此工作。

步驟

1. 登入資料倉儲入口網站： https://hostname/dwh、其中、主機名稱是OnCommand Insight 安裝了「IsorData倉儲」的系統名稱。
2. 在左側的導覽窗格中、按一下* Connectors *。

   此時將顯示*編輯連接器*畫面。

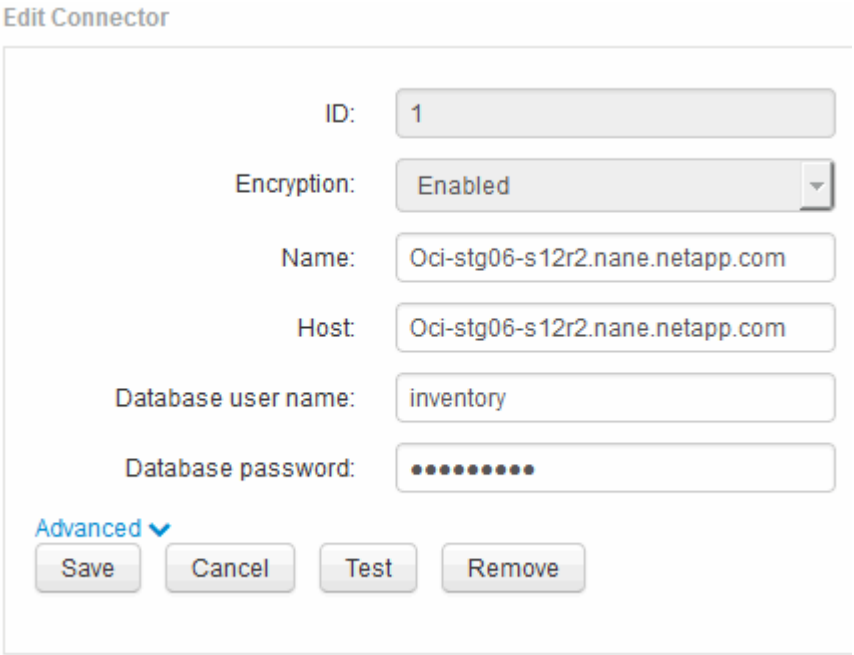

3. 在「資料庫密碼」欄位中輸入新的「'inventory'」密碼。
4. 按一下「儲存」
5. 若要變更「dwh_internal」密碼、請按一下*進階。*

   此時會顯示Edit Connector Advanced（編輯連接器進階）畫面。

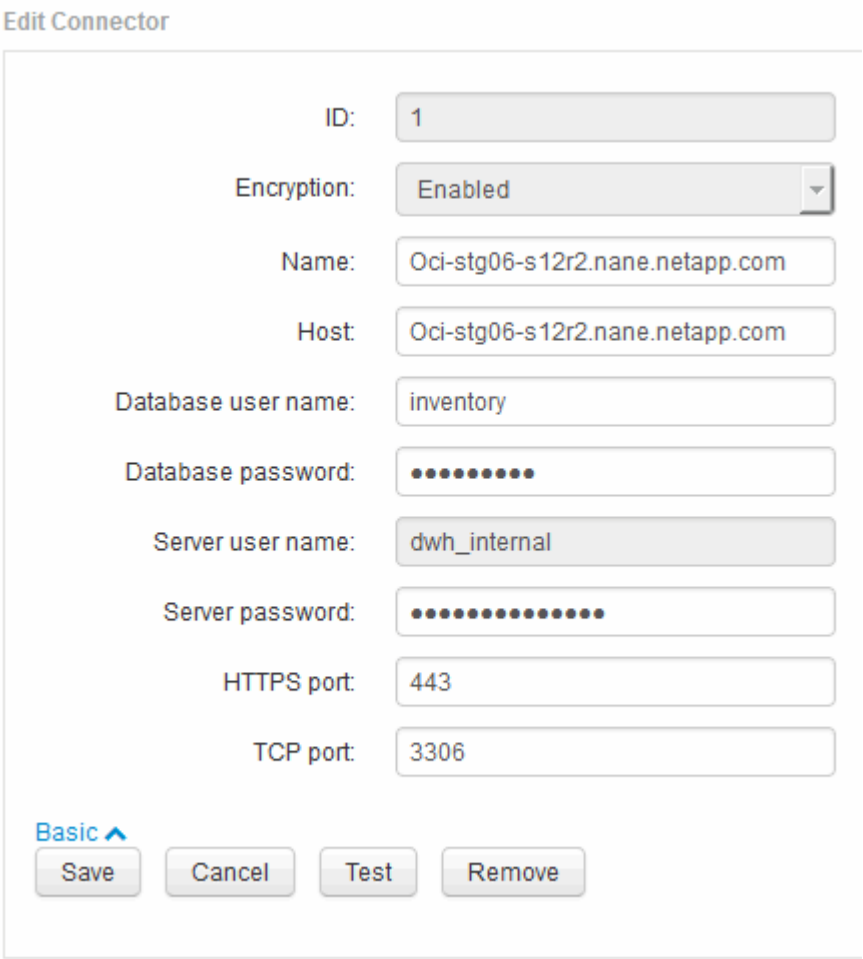

6. 在*伺服器密碼*欄位中輸入新密碼：
7. 按一下儲存。

使用「ODBC管理」工具變更dwh密碼

當您在Insight伺服器上變更dwh使用者的密碼時、也必須在Data倉儲伺服器上變更密碼。您可以使用「ODBC資料來源管理員」工具來變更資料倉儲上的密碼。

開始之前

您必須使用具有系統管理員權限的帳戶、遠端登入Data倉儲伺服器。

步驟

1. 遠端登入裝載該資料倉儲的伺服器。
2. 存取位於的「ODBC行政」工具 `C:\Windows\SysWOW64\odbcad32.exe`

   系統會顯示「ODBC資料來源管理員」畫面。

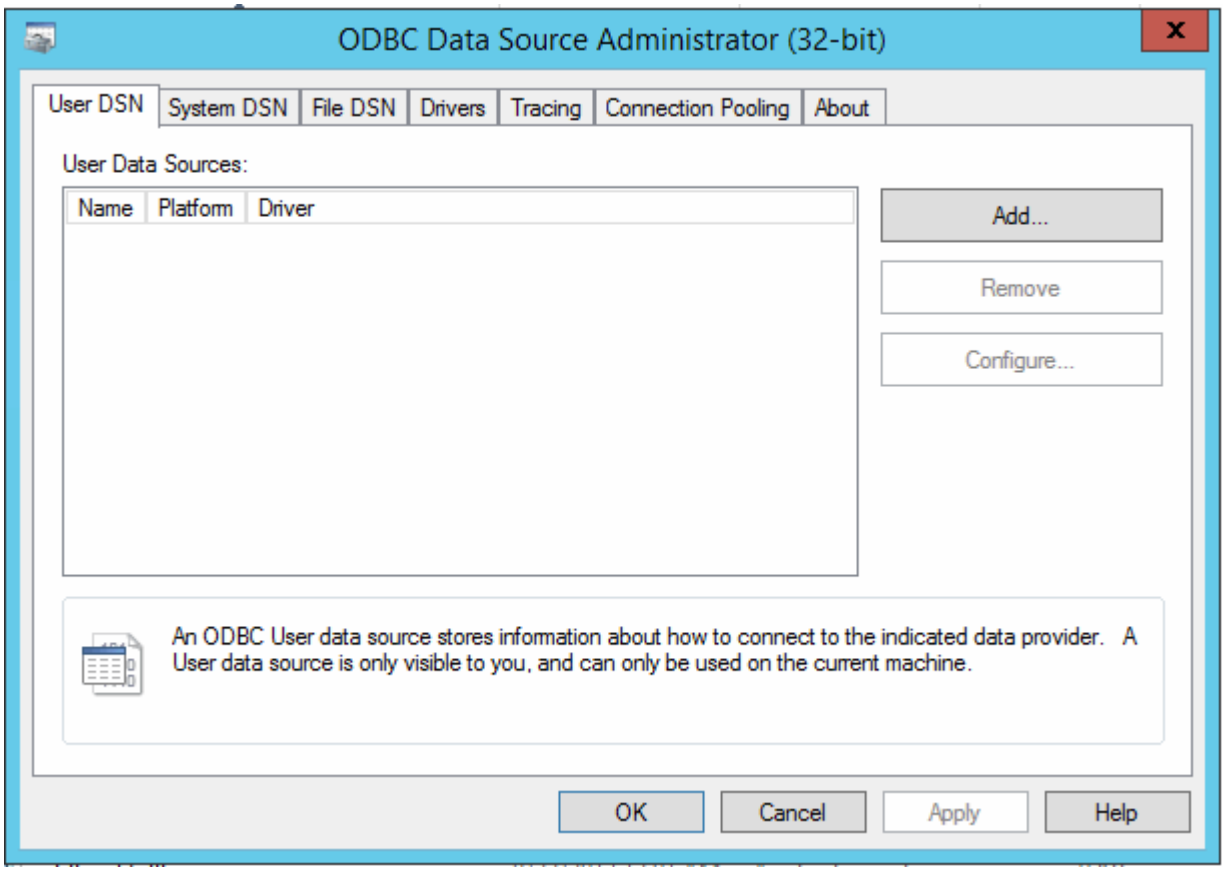

3. 單擊*系統DSN*

   系統資料來源隨即顯示。

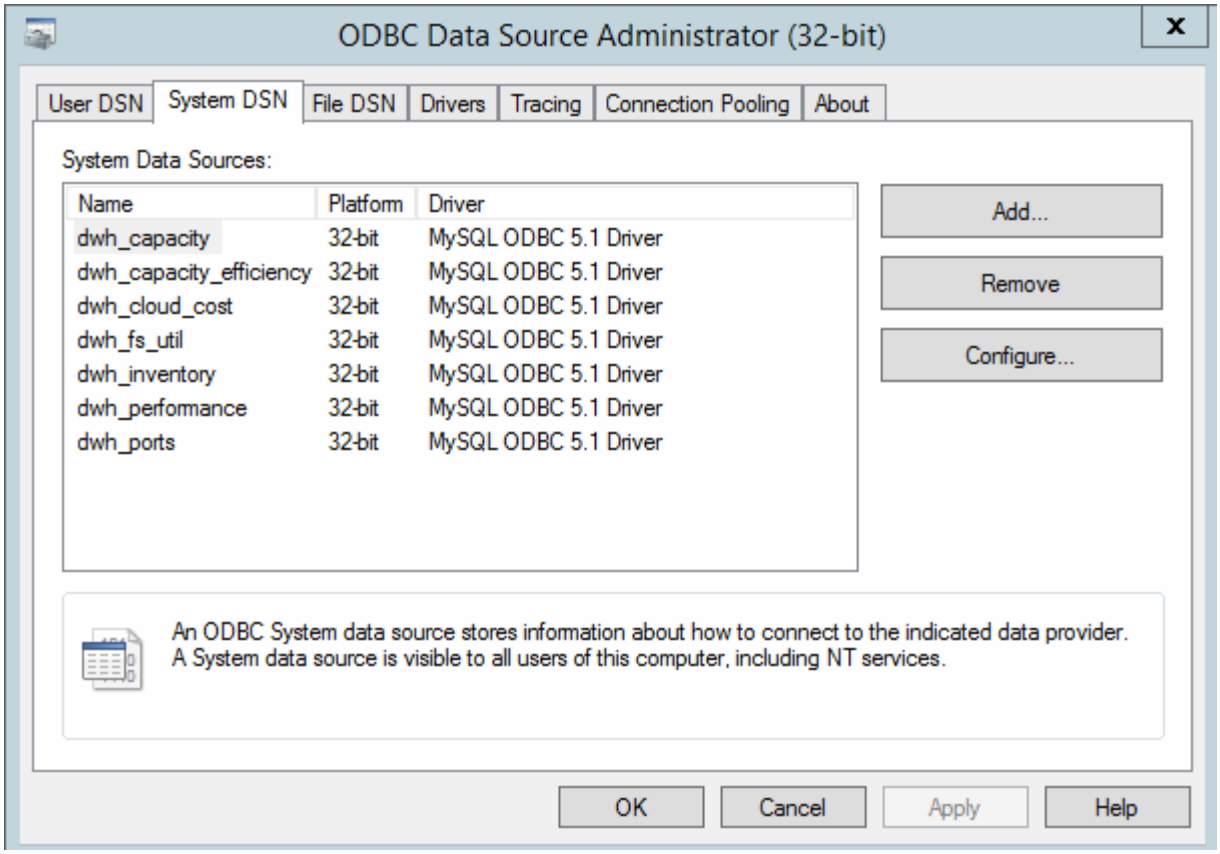

4. 從OnCommand Insight 清單中選取一個「支援資料來源」。
5. 按一下「設定」

   此時會顯示「Data來源組態」畫面。

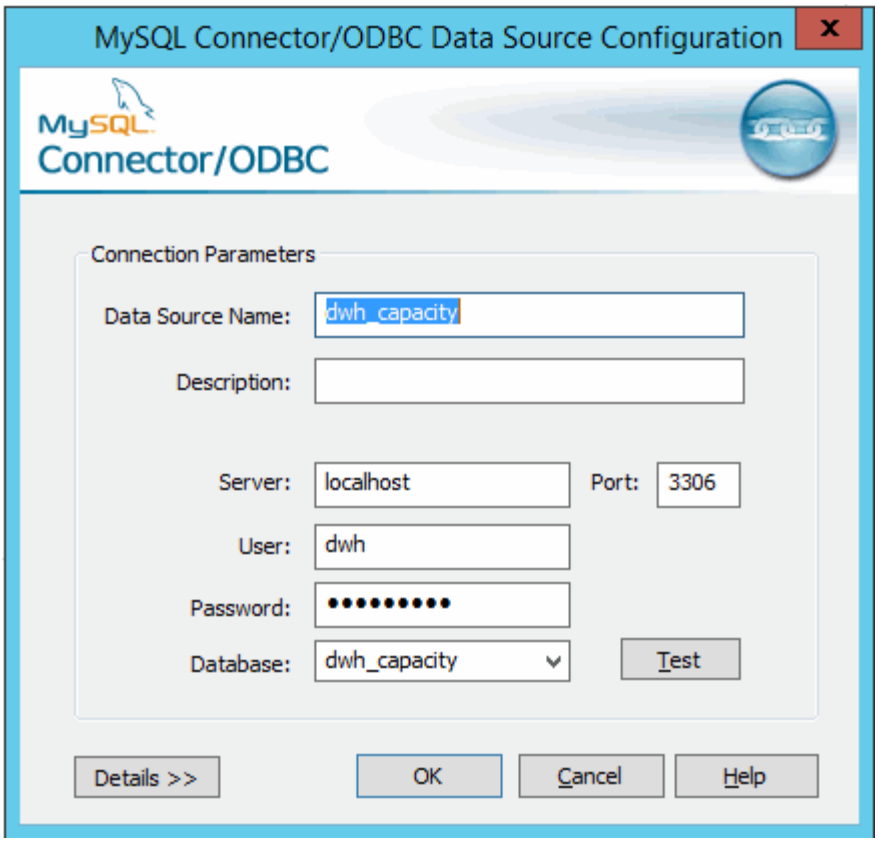

6. 在*密碼*欄位中輸入新密碼。

版權資訊

Copyright © 2024 NetApp, Inc. 版權所有。台灣印製。非經版權所有人事先書面同意，不得將本受版權保護文件的任何部分以任何形式或任何方法（圖形、電子或機械）重製，包括影印、錄影、錄音或儲存至電子檢索系統中。

由 NetApp 版權資料衍伸之軟體必須遵守下列授權和免責聲明：

此軟體以 NETAPP「原樣」提供，不含任何明示或暗示的擔保，包括但不限於有關適售性或特定目的適用性之擔保，特此聲明。於任何情況下，就任何已造成或基於任何理論上責任之直接性、間接性、附隨性、特殊性、懲罰性或衍生性損害（包括但不限於替代商品或服務之採購；使用、資料或利潤上的損失；或企業營運中斷），無論是在使用此軟體時以任何方式所產生的契約、嚴格責任或侵權行為（包括疏忽或其他）等方面，NetApp 概不負責，即使已被告知有前述損害存在之可能性亦然。

NetApp 保留隨時變更本文所述之任何產品的權利，恕不另行通知。NetApp 不承擔因使用本文所述之產品而產生的責任或義務，除非明確經過 NetApp 書面同意。使用或購買此產品並不會在依據任何專利權、商標權或任何其他 NetApp 智慧財產權的情況下轉讓授權。

本手冊所述之產品受到一項（含）以上的美國專利、國外專利或申請中專利所保障。

有限權利說明：政府機關的使用、複製或公開揭露須受 DFARS 252.227-7013（2014 年 2 月）和 FAR 52.227-19（2007 年 12 月）中的「技術資料權利 - 非商業項目」條款 (b)(3) 小段所述之限制。

此處所含屬於商業產品和 / 或商業服務（如 FAR 2.101 所定義）的資料均為 NetApp, Inc. 所有。根據本協議提供的所有 NetApp 技術資料和電腦軟體皆屬於商業性質，並且完全由私人出資開發。 美國政府對於該資料具有非專屬、非轉讓、非轉授權、全球性、有限且不可撤銷的使用權限，僅限於美國政府為傳輸此資料所訂合約所允許之範圍，並基於履行該合約之目的方可使用。除非本文另有規定，否則未經 NetApp Inc. 事前書面許可，不得逕行使用、揭露、重製、修改、履行或展示該資料。美國政府授予國防部之許可權利，僅適用於 DFARS 條款 252.227-7015(b)（2014 年 2 月）所述權利。

商標資訊

NETAPP、NETAPP 標誌及 http://www.netapp.com/TM 所列之標章均為 NetApp, Inc. 的商標。文中所涉及的所有其他公司或產品名稱，均為其各自所有者的商標，不得侵犯。