了解用户界面

OnCommand Unified Manager 9.5

NetApp
January 13, 2023

This PDF was generated from https://docs.netapp.com/zh-cn/oncommand-unified-manager-95/online-help/concept-typical-window-layouts-um-6-x.html on January 13, 2023. Always check docs.netapp.com for the latest.

目录

了解用户界面 1
典型窗口布局 1
窗口布局自定义 2
使用 Unified Manager 帮助 3
为您喜爱的帮助主题添加书签 3
将数据导出到CSV文件以进行报告 3
正在搜索存储对象 4
筛选性能清单页面内容 6
从Unified Manager界面访问OnCommand 系统管理器 7

了解用户界面

Unified Manager 用户界面主要由一个信息板组成，该信息板可提供受监控对象的概览视图。此外，还可以通过用户界面查看所有集群对象。

您可以选择首选视图，并根据需要使用操作按钮。您的屏幕配置将保存在工作空间中，以便在启动 Unified Manager 时可以使用所需的所有功能。但是，在从一个视图导航到另一个视图后再导航回时，此视图可能不相同。

典型窗口布局

了解典型的窗口布局有助于您有效地导航和使用OnCommand Unified Manager。大多数 Unified Manager 窗口都类似于两种常规布局之一：对象列表或详细信息。建议的显示设置至少为 1280 x 1024 像素。

并非每个窗口都包含下图中的每个元素。

对象列表窗口布局

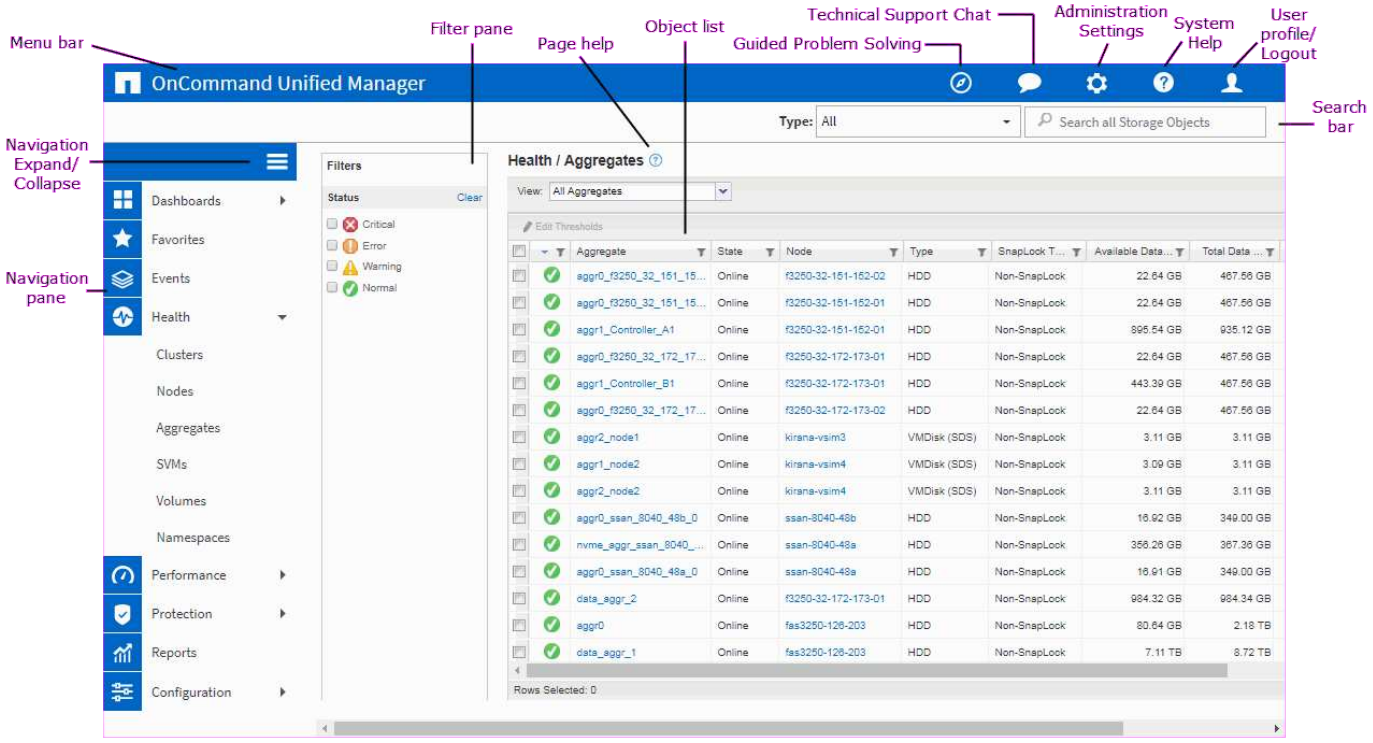

对象详细信息窗口布局

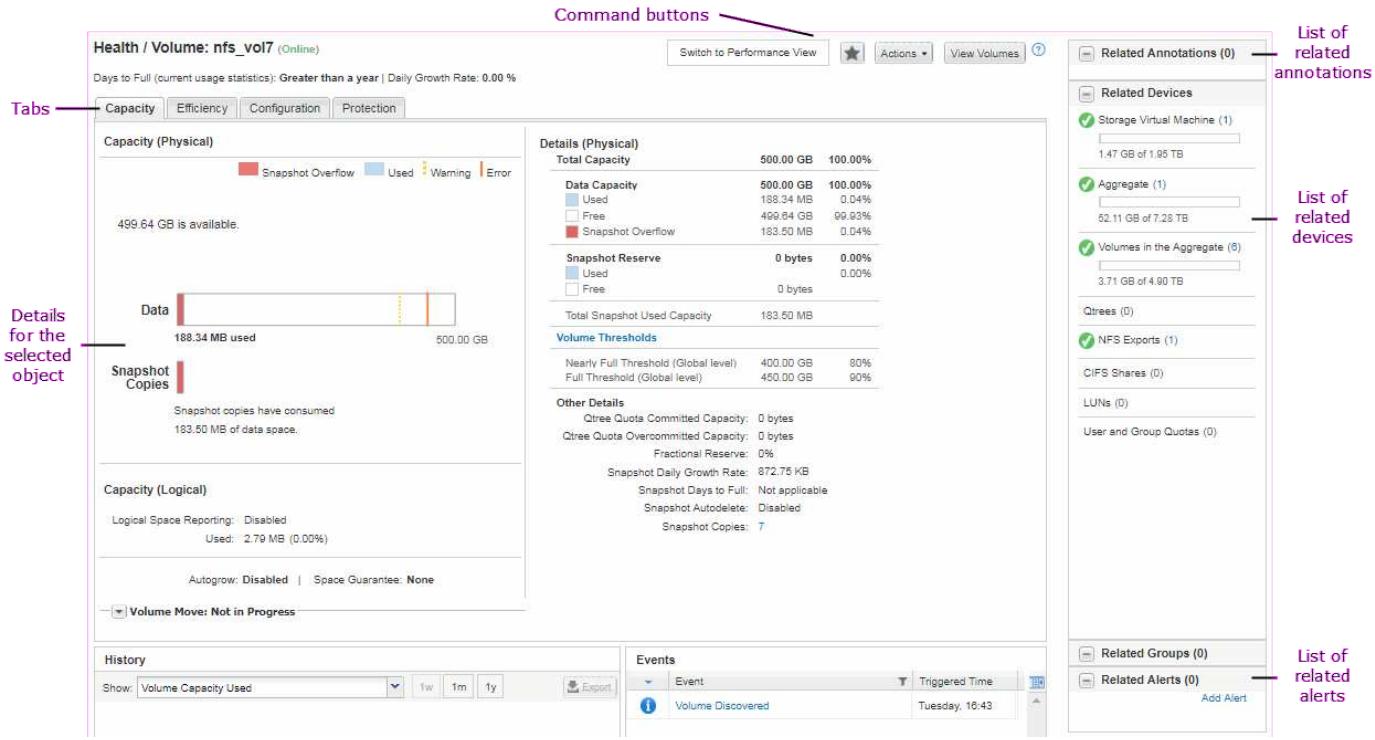

窗口布局自定义

使用OnCommand 统一管理器、您可以自定义存储对象页面上的信息布局。通过自定义窗口，您可以控制可查看的数据以及数据的显示方式。

- * 排序 *

  您可以单击列标题以更改列条目的排序顺序。单击列标题时，会显示排序箭头（▲ 和 ▼）。

- * 筛选 *

  您可以应用筛选器自定义存储对象页面上显示的信息、以便仅显示与提供的条件匹配的条目。您可以从"筛选器"窗格或列应用筛选器。

  通过筛选器窗格、您可以根据选定的选项筛选某些列。例如、在"运行状况/卷"清单页面上、您可以使用"筛选器"窗格仅筛选"状态"和"状态"列。要显示所有脱机卷、您可以在状态下选择相应的筛选选项。

  或者、您也可以使用筛选器图标(▼）。然后、您可以使用通配符字符筛选器(?)或通配符字符串筛选器(*)以缩小搜索范围。例如、在运行状况/卷清单页面上、您可以使用卷列中的字符串筛选器搜索卷vol234。您可以键入 `*vol`、以及名称包含"`vol`"的所有卷都会列出。您可以键入 `vol?` 可查看名称包含"`vol`"并后跟一个字符的所有卷的列表、例如vol1或vol2。您可以键入 `vol` 可查看名称以"`vol`"开头的所有卷的列表。

  任何列表中与容量相关的列始终以适当的单位显示容量数据，并将其四舍五入为两个小数点。在筛选容量列时也是如此。例如、如果在运行状况/聚合清单页面的总数据容量列中使用筛选器筛选大于20.45 GB的数据、则实际容量20.454 GB将显示为20.45 GB。同样，如果筛选小于 20.45 GB 的数据，则实际容量 20.449 GB 将显示为 20.45 GB 。

  如果在运行状况/聚合清单页面的可用数据%列中使用筛选器筛选大于20.45%的数据、则实际容量20.454%将显示为20.45%。同样，如果筛选小于 20.45% 的数据，则实际容量 20.449% 将显示为 20.45% 。对于以百分比形式显示容量数据的列、您可以通过将鼠标指针移动到列中显示的值上方来查看小数点后最多四位的

值。

- 隐藏或重新显示列

  您可以单击列显示图标（⚙)以选择要显示的列。

- * 正在导出数据 *

  您可以单击导出图标(⬇)将数据导出为逗号分隔值 (`.csv`)文件并使用导出的数据构建报告。

使用 Unified Manager 帮助

此帮助包含有关OnCommand Unified Manager中所有功能的信息。您可以使用目录，索引或搜索工具来查找有关功能及其使用方式的信息。

关于此任务

可从每个选项卡和 Unified Manager 用户界面的菜单栏访问帮助。

帮助中的搜索工具不适用于部分词。

选项

- 要了解特定字段或参数，请单击 ?。
- 要查看所有帮助内容，请单击 *?菜单栏中的 * > * 帮助 / 文档 * 。

  您可以通过展开导航窗格中的目录的任何部分来查看更多详细信息。

- 要搜索帮助内容，请单击导航窗格中的 * 搜索 * 选项卡，键入要查找的字词或词系列，然后单击 * 执行！ *
- 要打印帮助主题，请单击打印机图标。

为您喜爱的帮助主题添加书签

在帮助收藏夹选项卡中，您可以将经常使用的帮助主题添加到书签中。通过帮助书签可以快速访问您最喜欢的主题。

步骤

1. 导航到要添加为收藏夹的帮助主题。
2. 单击 * 收藏夹 * ，然后单击 * 添加 * 。

将数据导出到CSV文件以进行报告

您可以将数据导出为逗号分隔值 (`.csv`)文件、并使用导出的数据构建报告。例如、如果有10个严重事件尚未解决、您可以从"事件"清单页面导出数据以创建报告、然后采取相应的措施。

开始之前

您必须具有操作员、OnCommand 管理员或存储管理员角色。

关于此任务

您可以将数据导出到 `.csv` 运行状况和性能清单页面以及事件清单页面中的文件。

无限卷的成分卷不支持导出功能—您不能将成分卷的详细信息导出到 `.csv` 文件

步骤

1. 执行以下操作之一：

要导出的内容	执行此操作 ...
事件详细信息	单击*事件*。
存储对象清单详细信息	从左侧导航菜单中单击*运行状况*或*性能*、然后选择存储对象。
存储容量和保护历史记录详细信息	单击*运行状况*>*聚合*或*运行状况*>*卷*、然后选择一个聚合或卷。
qtree或NFS导出SVM的信息	单击*运行状况*>* SVM*、选择一个SVM、然后选择* qtree*或* NFS导出*选项卡。
存储对象 10 大性能详细信息	单击*性能*>*集群*、然后选择一个集群并选择*性能最佳的对象*选项卡。然后选择存储对象和性能计数器。

2. 单击*导出*按钮。
3. 单击*导出到CSV*以确认导出请求。

   从性能最佳的对象选项卡和SVM详细信息页面中、您可以选择下载正在查看的单个集群或数据中心中所有集群的统计信息报告。

   此时将下载此文件。

4. 打开 `.csv` 文件。

正在搜索存储对象

要快速访问特定对象、您可以使用界面右上角的*搜索所有存储对象*字段。通过这种对所有对象进行全局搜索的方法，您可以按类型快速查找特定对象。搜索结果按存储对象类型排序、您可以使用*类型*下拉菜单按对象进一步筛选这些结果。

开始之前

- 要执行此任务、您必须具有以下角色之一：操作员、OnCommand 管理员或存储管理员。
- 有效搜索必须至少包含三个字符。

关于此任务

使用类型下拉菜单值"`all`"时、全局搜索将显示在所有对象类别中找到的结果总数；每个对象类别最多显示25个搜索结果。您可以从类型下拉菜单中选择特定对象类型、以便在特定对象类型中细化搜索。在这种情况下，返回的列表不限于前 25 个对象。

您可以搜索的对象类型包括：

- 集群
- 节点
- svms
- 聚合
- Volumes
- qtree
- CIFS共享
- 用户或组配额
- LUN
- NVMe 命名空间
- 启动程序组
- 启动程序

您可以单击搜索结果中的任何对象，导航到该对象的 " 运行状况 " 详细信息页面。如果某个对象没有直接的运行状况页面，则会显示父对象的运行状况页面。例如，在搜索特定 LUN 时，将显示 LUN 所在的 SVM 详细信息页面。

> 在全局搜索栏中无法搜索端口。

步骤

1. 从*类型*菜单中选择一个对象类型、以仅细化单个对象类型的搜索结果。
2. 在 * 搜索所有存储对象 * 字段中至少键入对象名称的三个字符。

   在此示例中、*类型*下拉框已选择卷对象类型。在*搜索所有存储对象*字段中键入"`vol1`"将显示名称包含这些字符的所有卷的列表。

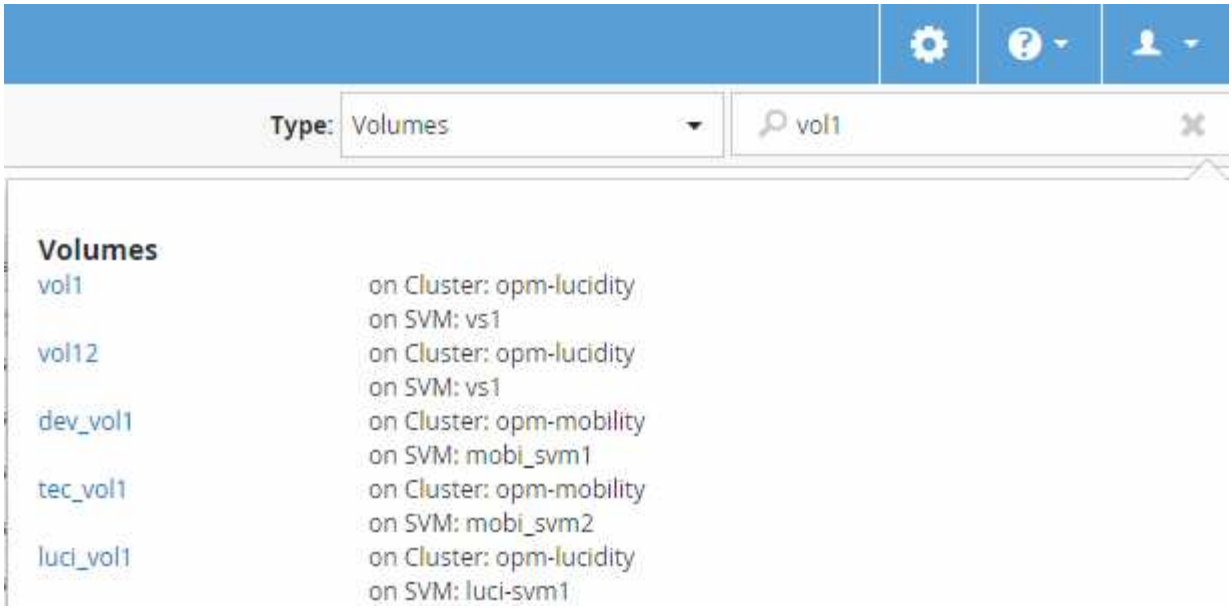

筛选性能清单页面内容

您可以在Unified Manager中筛选性能清单数据、以便根据特定条件快速查找数据。您可以使用筛选功能缩小 Unified Manager 页面内容的范围，以便仅显示您感兴趣的结果。这样可以非常高效地仅显示您感兴趣的性能数据。

关于此任务

使用 * 筛选 * 可根据您的首选项自定义网格视图。可用的筛选器选项取决于在网格中查看的对象类型。如果当前应用了筛选器、则筛选控件的左侧将显示一个星号(*)。

支持四种类型的筛选器参数。

参数	验证
字符串（文本）	操作符为*包含*和*以*开头。
数字	运算符为*大于*和*小于*。
资源	操作符为*名称包含*、*名称以*开头。
Status	操作符为 * 是 * 和 * 不是 * 。

每个筛选器都需要所有这三个字段；可用筛选器反映当前页面上的可筛选列。最多可应用四个筛选器。筛选结果基于组合筛选器参数。筛选结果将应用于筛选搜索中的所有页面，而不仅仅是当前显示的页面。

您可以使用筛选面板添加筛选器。

1. 在页面顶部、单击*筛选*。此时将显示筛选面板。
2. 在筛选面板中、单击左侧下拉列表、然后选择对象名称：例如_Cluster_或性能计数器。

3. 单击中心下拉列表、然后选择布尔运算符*名称包含*或*名称以*开头(如果第一个选择是对象名称)。如果第一个选择是性能计数器、请选择*大于*或*小于*。如果第一个选择为*状态*、请选择*是*或*不是*。
4. 如果搜索条件需要数字值、则右侧字段中将显示向上和向下箭头按钮。您可以单击向上和向下箭头按钮以显示所需的数值。
5. 如果需要、请在右侧的文本字段中键入非数字搜索条件。
6. 要添加筛选器、请单击*添加筛选器*。此时将显示一个附加筛选器字段。使用上述步骤中所述的过程完成此筛选器。请注意、添加第四个筛选器后、*添加筛选器*按钮将不再显示。
7. 单击 * 应用筛选器 * 。筛选器选项将应用于网格、并且筛选按钮中会显示一个星号(*)。
8. 使用 " 筛选 " 面板单击要删除的筛选器右侧的垃圾桶图标以删除各个筛选器。
9. 要删除所有筛选器，请单击筛选面板底部的 * 重置 * 。

筛选示例

图中显示了具有三个筛选器的筛选面板。如果筛选器数量少于最多四个、则会显示*添加筛选器*按钮。

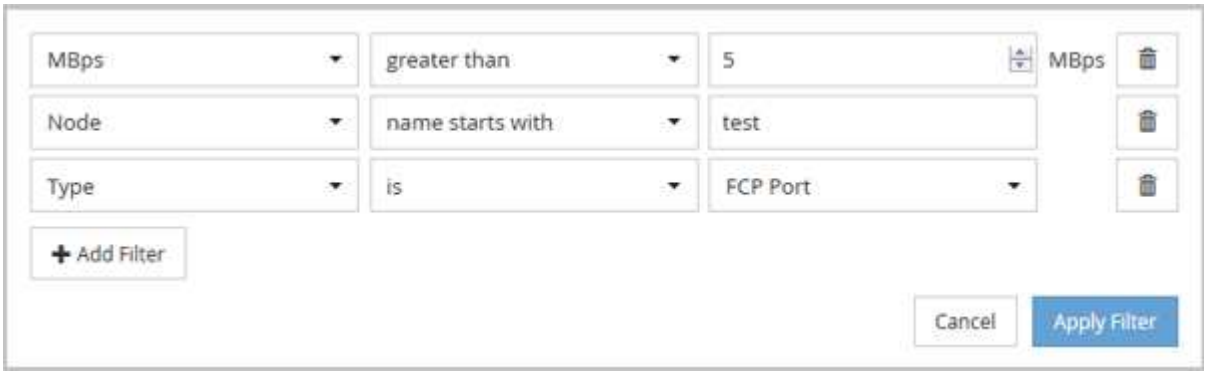

单击*应用筛选器*后、"筛选"面板将关闭并应用筛选器。

从Unified Manager界面访问OnCommand 系统管理器

如果故障排除要求您对集群进行配置更改、则可以使用System Manager图形界面、而不是ONTAP 命令行界面。System Manager作为Web服务随ONTAP 提供、默认情况下处于启用状态、可使用浏览器进行访问。

开始之前

您必须已为集群用户帐户配置了 `admin` 角色和 `http`， `ontapi`，和 `console` 应用程序类型。

步骤

1. 在左侧导航窗格中、单击*信息板*>*集群视图*。
2. 在*信息板/集群视图*页面中、选择要管理的集群。

   此时将显示该集群的监控状态、容量和性能概述。

3. 单击*系统管理器*图标。

如果集群使用自签名数字证书，浏览器可能会显示一条警告，指示此证书不可信。您可以确认继续访问的风险，也可以在集群上安装证书颁发机构（ CA ）签名的数字证书以进行服务器身份验证。

4. 使用集群管理员凭据登录到 System Manager 。

   如果登录到System Manager用户界面受到SAML身份验证的保护、您将在身份提供程序(IdP)登录页面(而不是System Manager登录页面)中输入凭据。

版权信息

版权所有 © 2023 NetApp, Inc.。保留所有权利。中国印刷。未经版权所有者事先书面许可，本文档中受版权保护的任何部分不得以任何形式或通过任何手段（图片、电子或机械方式，包括影印、录音、录像或存储在电子检索系统中）进行复制。

从受版权保护的 NetApp 资料派生的软件受以下许可和免责声明的约束：

本软件由 NetApp 按“原样”提供，不含任何明示或暗示担保，包括但不限于适销性以及针对特定用途的适用性的隐含担保，特此声明不承担任何责任。在任何情况下，对于因使用本软件而以任何方式造成的任何直接性、间接性、偶然性、特殊性、惩罚性或后果性损失（包括但不限于购买替代商品或服务；使用、数据或利润方面的损失；或者业务中断），无论原因如何以及基于何种责任理论，无论出于合同、严格责任或侵权行为（包括疏忽或其他行为），NetApp 均不承担责任，即使已被告知存在上述损失的可能性。

NetApp 保留在不另行通知的情况下随时对本文档所述的任何产品进行更改的权利。除非 NetApp 以书面形式明确同意，否则 NetApp 不承担因使用本文档所述产品而产生的任何责任或义务。使用或购买本产品不表示获得 NetApp 的任何专利权、商标权或任何其他知识产权许可。

本手册中描述的产品可能受一项或多项美国专利、外国专利或正在申请的专利的保护。

有限权利说明：政府使用、复制或公开本文档受 DFARS 252.227-7013（2014 年 2 月）和 FAR 52.227-19（2007 年 12 月）中“技术数据权利 — 非商用”条款第 (b)(3) 条规定的限制条件的约束。

本文档中所含数据与商业产品和/或商业服务（定义见 FAR 2.101）相关，属于 NetApp, Inc. 的专有信息。根据本协议提供的所有 NetApp 技术数据和计算机软件具有商业性质，并完全由私人出资开发。 美国政府对这些数据的使用权具有非排他性、全球性、受限且不可撤销的许可，该许可既不可转让，也不可再许可，但仅限在与交付数据所依据的美国政府合同有关且受合同支持的情况下使用。除本文档规定的情形外，未经 NetApp, Inc. 事先书面批准，不得使用、披露、复制、修改、操作或显示这些数据。美国政府对国防部的授权仅限于 DFARS 的第 252.227-7015(b)（2014 年 2 月）条款中明确的权利。

商标信息

NetApp、NetApp 标识和 http://www.netapp.com/TM 上所列的商标是 NetApp, Inc. 的商标。其他公司和产品名称可能是其各自所有者的商标。