準備移轉至ONTAP 支援的版本支援的版本

ONTAP 7-Mode Transition

NetApp
May 03, 2022

This PDF was generated from https://docs.netapp.com/zh-tw/ontap-7mode-transition/copy-based/task_expanding_an_aggregate_to_64_bit_format_without_adding_storage.html on May 03, 2022.
Always check docs.netapp.com for the latest.

目錄

準備移轉至ONTAP 支援的版本支援的版本 1
將Aggregate擴充為64位元格式 1
尋找及移除32位元磁碟區和Snapshot複本 3

準備移轉至ONTAP 支援的版本支援的版本

不支援ONTAP 32位元的Aggregate、Volume和Snapshot複本。因此、您必須將32位元Aggregate擴充至64位元、然後在轉換之前、從7-Mode系統中尋找並移除任何32位元Volume和Snapshot複本。由於所有7-Mode版本都不支援擴充32位元集合體及移除32位元磁碟區和Snapshot複本的功能、因此您可能必須在轉換前升級7-Mode系統。

> 叢集Data ONTAP 式的32位元Aggregate、Volume和Snapshot複本。因此、您可以將32位元資料從7-Mode系統移轉至執行Data ONTAP VMware 8.2.x的目標叢集不過、在轉換之後、如果目標叢集必須升級至ONTAP 版本32或更新版本、則必須先將目標叢集上所有現有的32位元資料升級至64位元格式、才能升級ONTAP 目標叢集的版本32。

您應該使用下列工作流程來決定轉換前是否需要升級。

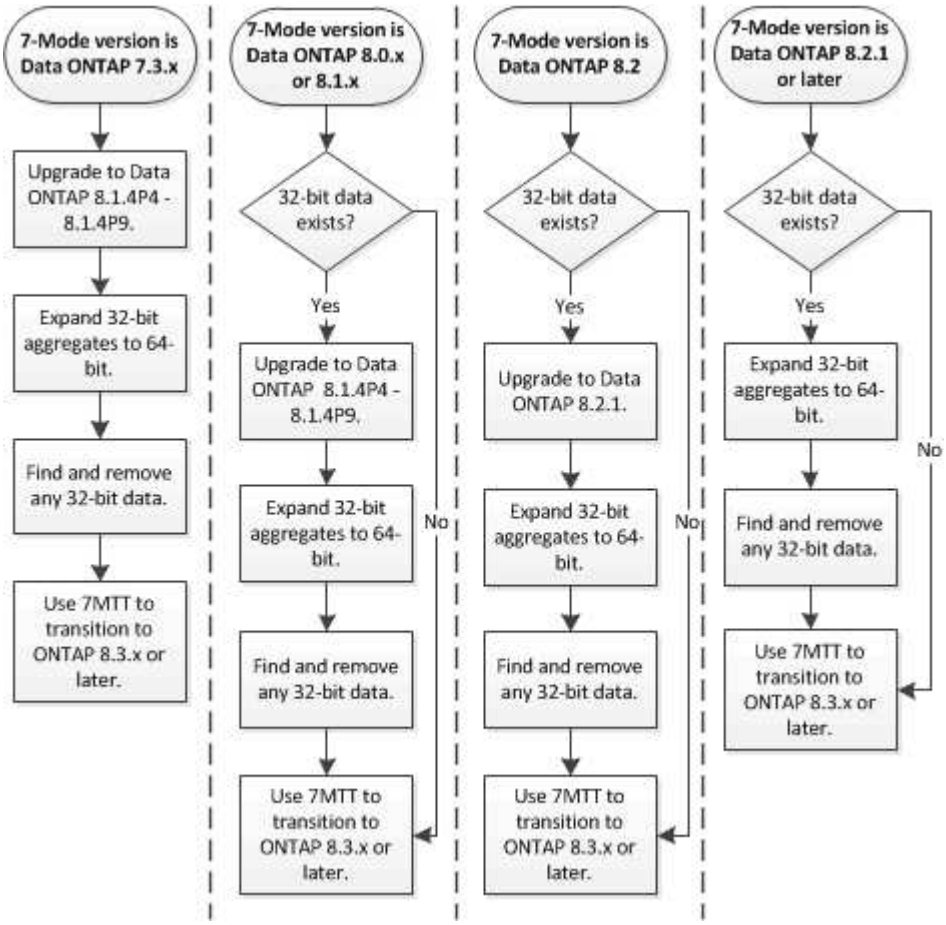

相關資訊

"NetApp技術報告3978：就地擴充32位元Aggregate至64位元概述與最佳實務做法"

將Aggregate擴充為64位元格式

如果您的系統包含32位元Aggregate、您必須在7-Mode系統_上將其擴充為64位元格式、才能轉換為Data ONTAP 版本更新為版本8.3、因為Data ONTAP 這些版本的不支援32位元

格式。

- 如果Aggregate包含目的地磁碟區、以便與32位元來源磁碟區建立SnapMirror關係、則必須先擴充包含來源磁碟區的Aggregate、再擴充包含目的地磁碟區的Aggregate。

對於SnapMirror關係中的磁碟區、目的地磁碟區會繼承來源磁碟區的格式、而鏡射則會完整保留。如果您要擴充的Aggregate包含來源為32位元磁碟區的目的地磁碟區、而您在擴充Aggregate之前先中斷鏡射、則目的地磁碟區會擴充為64位元格式。但是、如果您重新建立鏡射、且來源Volume仍為32位元、則目的地Volume會恢復為32位元格式。因此、如果您想要將集合體中的所有32位元磁碟區擴充為64位元格式、則必須先擴充包含來源磁碟區的集合體、然後再重新建立SnapMirror關係。

步驟

1. 進入進階權限模式：

   「* priv set advanc進 階*」

2. 啟動擴充：

   「* aggr 64位元升級start *agg_name**」

3. 執行適當的行動：

如果命令...	然後...
啟動成功	繼續下一步。
表示一或多個磁碟區因為空間不足而無法擴充	重試命令、新增「全部擴充」選項。
表示由於其他原因而無法完成擴充	根據錯誤訊息中所述的問題、執行適當的動作。

4. 顯示擴充的狀態：

   「* aggr 64bit升級狀態_agggr_name_*」

   此時會顯示擴充的目前狀態。當訊息指出沒有進行升級時、表示擴充完成。

5. 確認Aggregate中的所有磁碟區均為64位元格式：

   「* aggr 64bit升級狀態_agggr_name_-all*」

6. 返回管理權限模式：

   「* priv set admin*」

Aggregate會擴充為64位元格式。不過、即使所有磁碟區都已擴充、部分32位元Snapshot複本仍可能保留。來源磁碟區中有32位元Snapshot複本、可防止升級或轉換至Data ONTAP 32位元Snapshot 8.3或更新版本。

尋找及移除32位元磁碟區和Snapshot複本

即使您已將所有的Aggregate擴充為64位元格式、部分32位元或混合格式FlexVol 的支援區或Snapshot複本仍可保留。在執行Data ONTAP 版本不清的叢集存取資料之前、必須先移除這些Volume和Snapshot複本。

- 您必須將系統上的所有32位元Aggregate擴充為64位元格式。

您必須針對包含32位元磁碟區和Snapshot複本的每個Aggregate重複執行本工作中的步驟。

步驟

1. 進入進階模式：

   「* priv set advanc進 階*」

2. 顯示集合體中所有磁碟區的格式：

   「* aggr 64bit升級狀態_agggr_name_-all*」

   Aggregate中的每個Volume都會以其格式顯示。

3. 對於每個32位元或混合格式的Volume、請判斷該磁碟區未擴充為64位元格式的原因、然後採取適當的行動。

   如果您無法判斷未擴充磁碟區的原因、請重試Aggregate擴充。

如果磁碟區...	然後...
是SnapMirror關係的目的地	將包含來源Volume的Aggregate擴充為64位元格式。
為唯讀磁碟區（但非SnapMirror目的地）	將磁碟區設定為可寫入、然後重試擴充、或銷毀磁碟區。
因為磁碟區或Aggregate的可用空間不足、所以沒有擴充	增加磁碟區或Aggregate的可用空間、然後重試擴充。

   現在、集合體中的所有32位元和混合格式磁碟區都是64位元。您可以重複上一個步驟來確認這一點。

4. 顯示系統上所有Snapshot複本的格式：

   快照清單-FS-block-format *

5. 使用「nap刪除」命令移除32位元Snapshot複本。

   > 此動作會刪除Snapshot複本中的資料。刪除Snapshot複本之前、您必須確定不需要保留Snapshot複本。或者、您也可以等待32位元Snapshot複本過期。所需時間取決於Snapshot複本排程。

   如果Snapshot複本是FlexClone磁碟區的基礎Snapshot複本、您必須先從其父磁碟區分割FlexClone磁碟

區、才能移除Snapshot複本。

所有32位元Snapshot複本都會移除。您可以重複上一個步驟來確認這一點。

6. 返回管理權限層級：

「* priv set admin*」

Copyright Information

Copyright © 2022 NetApp, Inc. All rights reserved. Printed in the U.S. No part of this document covered by copyright may be reproduced in any form or by any means-graphic, electronic, or mechanical, including photocopying, recording, taping, or storage in an electronic retrieval system- without prior written permission of the copyright owner.

Software derived from copyrighted NetApp material is subject to the following license and disclaimer:

THIS SOFTWARE IS PROVIDED BY NETAPP “AS IS” AND WITHOUT ANY EXPRESS OR IMPLIED WARRANTIES, INCLUDING, BUT NOT LIMITED TO, THE IMPLIED WARRANTIES OF MERCHANTABILITY AND FITNESS FOR A PARTICULAR PURPOSE, WHICH ARE HEREBY DISCLAIMED. IN NO EVENT SHALL NETAPP BE LIABLE FOR ANY DIRECT, INDIRECT, INCIDENTAL, SPECIAL, EXEMPLARY, OR CONSEQUENTIAL DAMAGES (INCLUDING, BUT NOT LIMITED TO, PROCUREMENT OF SUBSTITUTE GOODS OR SERVICES; LOSS OF USE, DATA, OR PROFITS; OR BUSINESS INTERRUPTION) HOWEVER CAUSED AND ON ANY THEORY OF LIABILITY, WHETHER IN CONTRACT, STRICT LIABILITY, OR TORT (INCLUDING NEGLIGENCE OR OTHERWISE) ARISING IN ANY WAY OUT OF THE USE OF THIS SOFTWARE, EVEN IF ADVISED OF THE POSSIBILITY OF SUCH DAMAGE.

NetApp reserves the right to change any products described herein at any time, and without notice. NetApp assumes no responsibility or liability arising from the use of products described herein, except as expressly agreed to in writing by NetApp. The use or purchase of this product does not convey a license under any patent rights, trademark rights, or any other intellectual property rights of NetApp.

The product described in this manual may be protected by one or more U.S. patents, foreign patents, or pending applications.

RESTRICTED RIGHTS LEGEND: Use, duplication, or disclosure by the government is subject to restrictions as set forth in subparagraph (c)(1)(ii) of the Rights in Technical Data and Computer Software clause at DFARS 252.277-7103 (October 1988) and FAR 52-227-19 (June 1987).

Trademark Information

NETAPP, the NETAPP logo, and the marks listed at http://www.netapp.com/TM are trademarks of NetApp, Inc. Other company and product names may be trademarks of their respective owners.