SAML 認証をセットアップする

System Manager Classic

NetApp
February 05, 2022

This PDF was generated from https://docs.netapp.com/ja-jp/ontap-sm-classic/online-help-96-97/task_enabling_saml_authentication.html on February 05, 2022. Always check docs.netapp.com for the latest.

目次

SAML 認証のセットアップ 1
SAML 認証の有効化 1
SAML 認証を無効にします 2

SAML 認証のセットアップ

リモートユーザが System Manager にログインする前にセキュアな Identity Provider （ IdP ；アイデンティティプロバイダ）を使用して認証されるように、 Security Assertion Markup Language （ SAML ；セキュリティアサーションマークアップ言語）認証をセットアップできます。

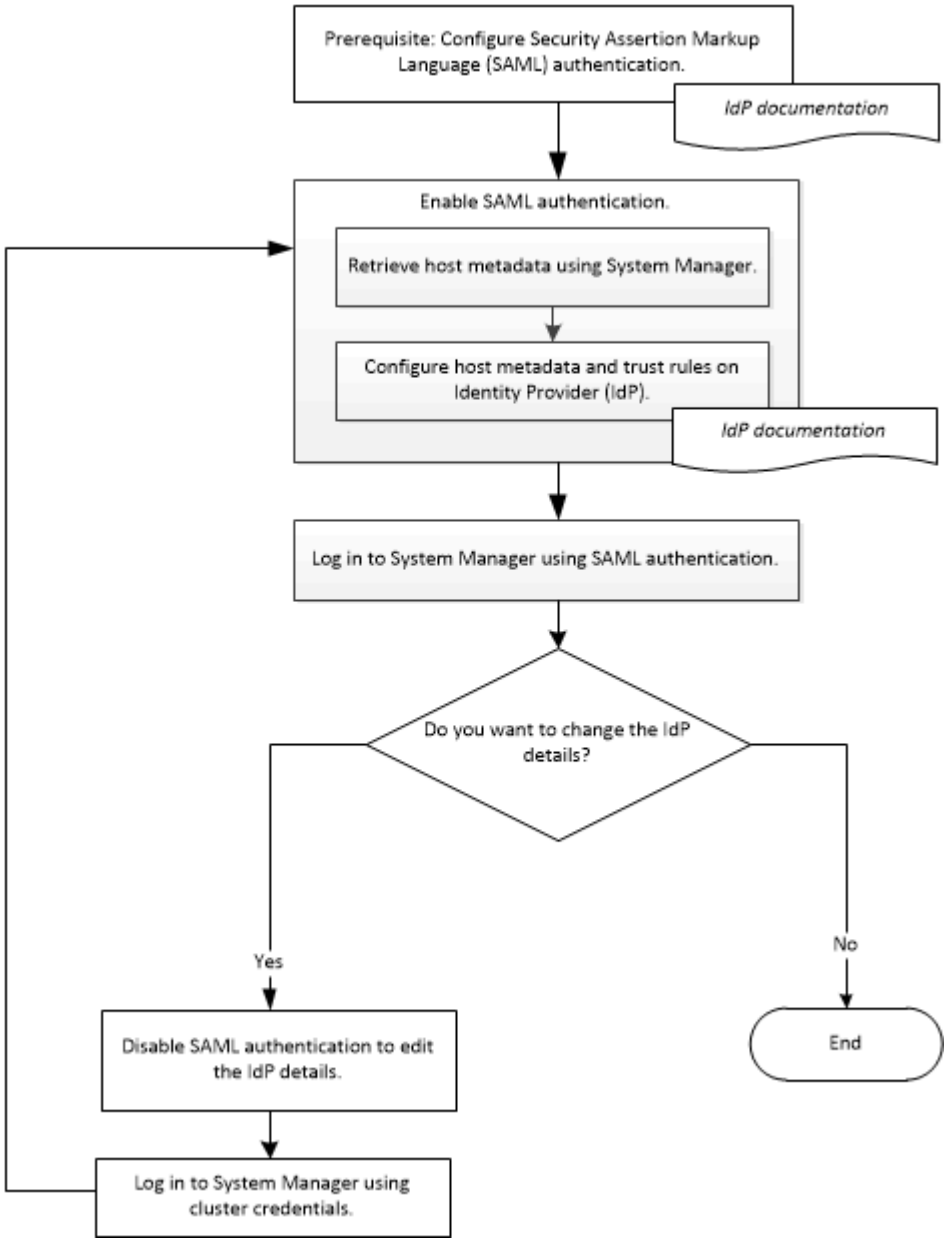

SAML 認証の有効化

System Manager では、セキュアなアイデンティティプロバイダ（ IdP ）を使用してリモートユーザがログインできるように、 Security Assertion Markup Language （ SAML ）認証を設定できます。

作業を開始する前に

- リモート認証に使用する IdP を設定する必要があります。

  設定済みの IdP から提供されたドキュメントを参照してください。

- IdP の URI が必要です。

System Manager で検証済みの IdP は、 Shibboleth および Active Directory フェデレーションサービスです。

SAML 認証を有効にした場合、 System Manager の GUI にアクセスできるのはリモートユーザだけです。ローカルユーザは、 SAML 認証を有効にしたあとで System Manager GUI にアクセスできません。

手順

1. [* Configuration *] > [* Cluster **] > [** Authentication *] をクリックします。
2. Enable SAML authentication * チェックボックスをオンにします。
3. SAML 認証を使用するように System Manager を設定します。
   a. IdP の URI を入力します。
   b. ホストシステムの IP アドレスを入力します。
   c. 必要に応じて、ホストシステムの証明書を変更します。
4. [* Retrieve Host Metadata* （ホストメタデータの取得）] をクリックして、ホスト URI とホストメタデータの情報を取得します。
5. ホスト URI またはホストメタデータの詳細をコピーし、 IdP にアクセスして、ホスト URI またはホストメタデータの詳細と信頼ルールを IdP ウィンドウで指定します。

   設定済みの IdP から提供されたドキュメントを参照してください。

6. [保存（ Save ）] をクリックします。

   IdP のログインウィンドウが表示されます。

7. IdP のログインウィンドウを使用して System Manager にログインします。

   IdP の設定後にユーザが完全修飾ドメイン名（ FQDN ）、 IPv6 、またはクラスタ管理 LIF を使用してログインしようとすると、 IdP の設定で指定したホストシステムの IP アドレスに IP アドレスが自動的に変更されます。

   - 関連情報 *

ONTAP System Manager のブラウザベースのグラフィカルインターフェイスを使用したクラスタへのアクセス

SAML 認証を無効にします

System Manager へのリモートアクセスを無効にしたり、 Security Assertion Markup Language （ SAML ）の設定を編集したりするときは、 SAML 認証を無効にできます。

SAML 認証を無効にしても SAML の設定は削除されません。

手順

1. [* Configuration *] > [* Cluster **] > [** Authentication *] をクリックします。
2. SAML 認証を有効にする * チェックボックスをオフにします。
3. [保存（ Save ）] をクリックします。

   System Manager が再起動します。

4. クラスタのクレデンシャルを使用して System Manager にログインする
   - 関連情報 *

ONTAP System Manager のブラウザベースのグラフィカルインターフェイスを使用したクラスタへのアクセス

Copyright Information

Copyright © 2022 NetApp, Inc. All rights reserved. Printed in the U.S. No part of this document covered by copyright may be reproduced in any form or by any means-graphic, electronic, or mechanical, including photocopying, recording, taping, or storage in an electronic retrieval system- without prior written permission of the copyright owner.

Software derived from copyrighted NetApp material is subject to the following license and disclaimer:

THIS SOFTWARE IS PROVIDED BY NETAPP “AS IS” AND WITHOUT ANY EXPRESS OR IMPLIED WARRANTIES, INCLUDING, BUT NOT LIMITED TO, THE IMPLIED WARRANTIES OF MERCHANTABILITY AND FITNESS FOR A PARTICULAR PURPOSE, WHICH ARE HEREBY DISCLAIMED. IN NO EVENT SHALL NETAPP BE LIABLE FOR ANY DIRECT, INDIRECT, INCIDENTAL, SPECIAL, EXEMPLARY, OR CONSEQUENTIAL DAMAGES (INCLUDING, BUT NOT LIMITED TO, PROCUREMENT OF SUBSTITUTE GOODS OR SERVICES; LOSS OF USE, DATA, OR PROFITS; OR BUSINESS INTERRUPTION) HOWEVER CAUSED AND ON ANY THEORY OF LIABILITY, WHETHER IN CONTRACT, STRICT LIABILITY, OR TORT (INCLUDING NEGLIGENCE OR OTHERWISE) ARISING IN ANY WAY OUT OF THE USE OF THIS SOFTWARE, EVEN IF ADVISED OF THE POSSIBILITY OF SUCH DAMAGE.

NetApp reserves the right to change any products described herein at any time, and without notice. NetApp assumes no responsibility or liability arising from the use of products described herein, except as expressly agreed to in writing by NetApp. The use or purchase of this product does not convey a license under any patent rights, trademark rights, or any other intellectual property rights of NetApp.

The product described in this manual may be protected by one or more U.S. patents, foreign patents, or pending applications.

RESTRICTED RIGHTS LEGEND: Use, duplication, or disclosure by the government is subject to restrictions as set forth in subparagraph (c)(1)(ii) of the Rights in Technical Data and Computer Software clause at DFARS 252.277-7103 (October 1988) and FAR 52-227-19 (June 1987).

Trademark Information

NETAPP, the NETAPP logo, and the marks listed at http://www.netapp.com/TM are trademarks of NetApp, Inc. Other company and product names may be trademarks of their respective owners.