卷还原工作流

System Manager Classic

NetApp
March 31, 2022

This PDF was generated from https://docs.netapp.com/zh-cn/ontap-sm-classic/volume-restore-snapvault/task_identifying_snapvault_backup_destination_volume.html on March 31, 2022. Always check docs.netapp.com for the latest.

目录

卷还原工作流 1
确定 SnapVault 备份目标卷 2
从 SnapVault 备份还原数据 3
验证还原操作 5
从何处查找追加信息 5

卷还原工作流

当源卷不可用或数据损坏时，您可以从 SnapVault 备份执行还原。从 SnapVault 备份还原卷涉及选择 SnapVault 目标卷，还原到新卷或现有卷以及验证还原操作。

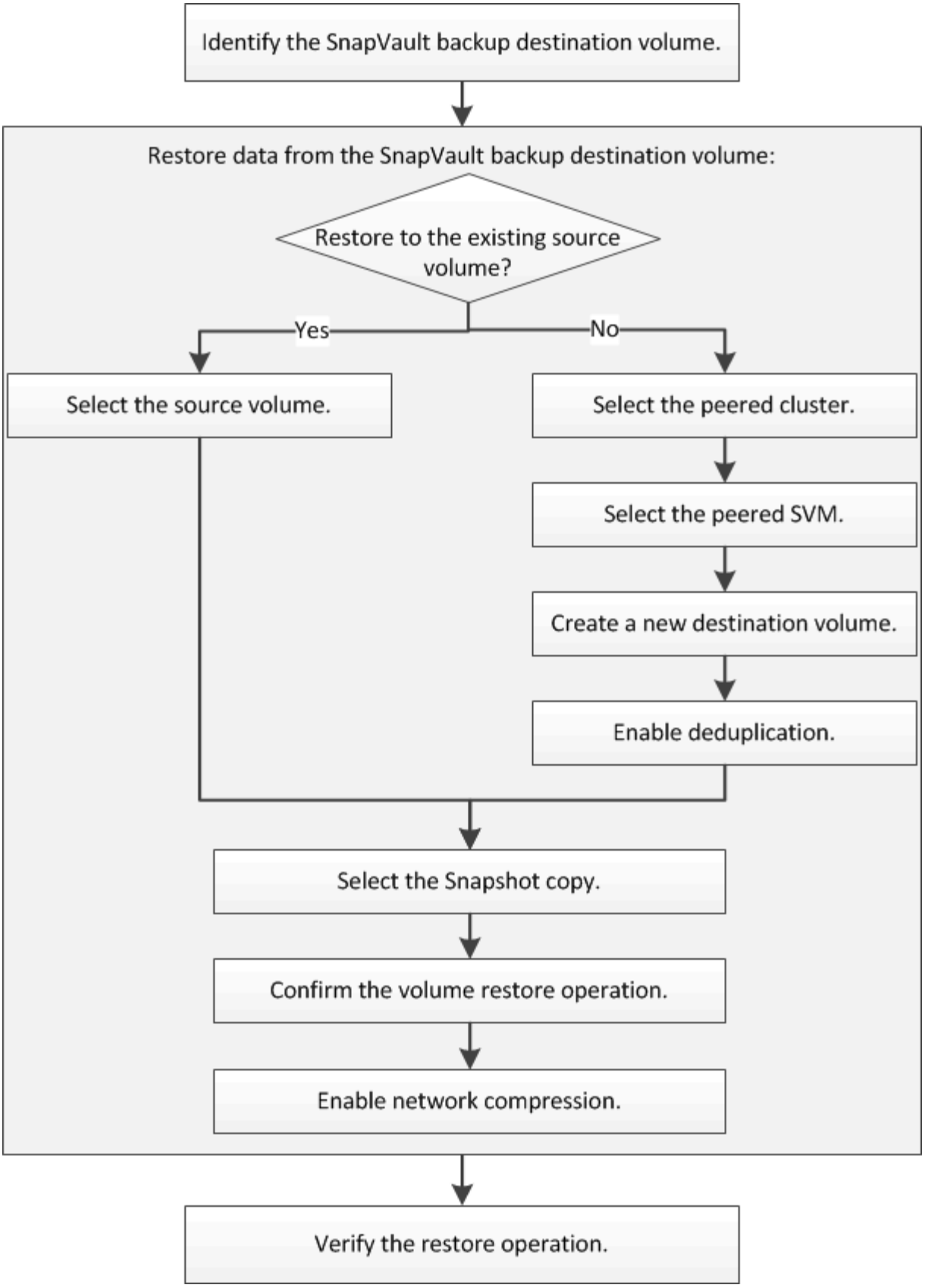

确定 SnapVault 备份目标卷

您必须确定在源卷中的数据损坏或丢失时要从中还原数据的 SnapVault 备份目标卷。

您必须从 * 源 * 集群执行此任务。

步骤

1. 在 Web 浏览器中输入 URL ` https://IP-address-of-cluster-management-LIF` ，然后使用集群管理员凭据登录到 System Manager 。
2. 导航到 * 卷 * 窗口。
3. 确定 SnapVault 关系中的目标卷以及包含此卷的 SVM 的名称：
   - ONTAP 9.3 或更高版本：双击卷以查看详细信息，然后单击 * 保护 * 。
   - ONTAP 9.2 或更早版本：单击卷窗口底部的 * 数据保护 * 选项卡。

从 SnapVault 备份还原数据

选择 SnapVault 备份目标卷后，您必须对新卷执行还原操作以测试备份的数据，或者对现有卷执行还原操作以还原丢失或损坏的数据。

您必须从 * 目标 * 集群执行此任务。

步骤

1. 根据您运行的 System Manager 版本，执行以下步骤之一：
   - ONTAP 9.4 或更早版本：单击 * 保护 * > * 关系 * 。
   - 从 ONTAP 9.5 开始：单击 * 保护 * > * 卷关系 * 。
2. 选择包含 SnapVault 备份目标卷的 SVM ，然后单击 * 操作 * > * 还原 * 。
3. 在 * 还原 * 对话框中，将数据还原到原始源卷或新卷：

要还原到的对象	那么 ...
原始源卷	选择 * 源卷 * 。

要还原到的对象	那么 ...
新卷	a. 选择 * 其他卷 * 。 b. 为卷选择对等集群和对等 SVM 。 c. 从列表中选择对等 SVM 。 d. 如果 SVM 未建立对等关系，请创建 SVM 对等关系： i. 选择 SVM 。 ii. 单击 * 身份验证 * 。 iii. 输入对等集群的集群管理员凭据，然后单击 * 创建 * 。 e. 选择 * 新建卷 * 。 f. 如果要更改以 `destination SVM_name_destination_volume_name_restore` 格式显示的默认名称，请指定一个新名称并选择卷所在的聚合。 g. 选中 * 启用重复数据删除 * 复选框。

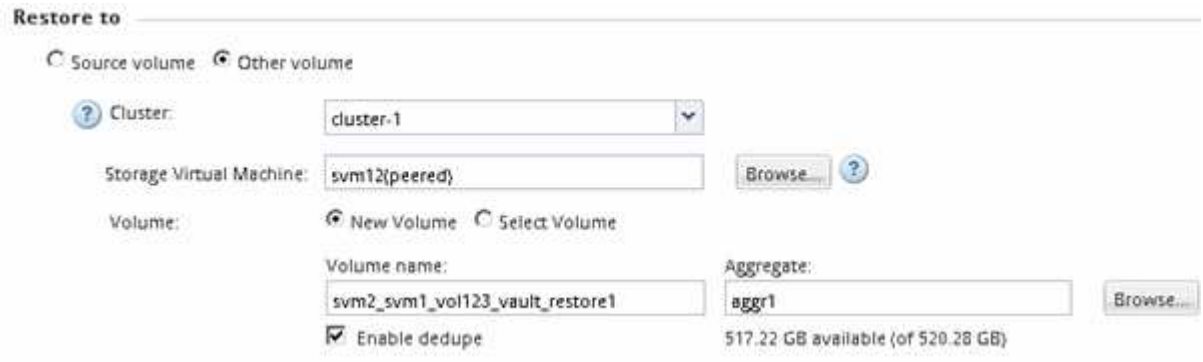

4. 选择最新的 Snapshot 副本或选择要还原的特定 Snapshot 副本。
5. 选中 * 确定从 Snapshot 副本还原卷 * 复选框。
6. 选中 * 启用网络压缩 * 复选框以压缩在还原操作期间传输的数据。
7. 单击 * 还原 * 。

   在还原过程中，要还原的卷将更改为只读。还原操作完成后，系统将删除临时关系，并将还原的卷更改为读 / 写卷。

8. 单击消息框中的 * 确定 * 。

验证还原操作

从 SnapVault 备份目标卷执行还原操作后，您必须验证源集群上还原操作的状态。

您必须从 * 源 * 集群执行此任务。

步骤

1. 导航到 * 卷 * 窗口。
2. 在卷列表中选择源卷，然后根据您的 ONTAP 版本执行以下操作之一：
   - 从 ONTAP 9.3 开始：双击源卷以查看详细信息，然后单击 * 保护 * 以确定 SnapMirror 关系中的目标卷以及包含该卷的 SVM 的名称。
   - ONTAP 9.2 或更早版本：单击 * 数据保护 * 底部选项卡以确定 SnapMirror 关系中的目标卷以及包含该卷的 SVM 的名称。Type 字段会临时显示 `Restore` 。还原操作完成后，此字段将显示 `Vault` 。

     您应对 SnapVault 关系中的任何问题进行故障排除。SnapMirror 关系的故障排除过程也适用于 SnapVault 关系。

"NetApp 技术报告 4015：《 ONTAP 9.1 和 9.2 的 SnapMirror 配置和最佳实践》"

从何处查找追加信息

追加信息可帮助您管理 SnapVault 备份关系，并使用其他数据保护方法来保护数据资源的可用性。

- 卷灾难恢复准备

  介绍如何在其他 ONTAP 集群上快速配置目标卷，以便为灾难恢复做好准备。

- 卷灾难恢复

  介绍如何在发生灾难后从其他 ONTAP 集群快速激活目标卷，以及如何在恢复后通过重新激活源卷将 SnapMirror 关系还原到其原始状态。

- "数据保护"

介绍如何使用 Snapshot 副本和 SnapMirror 复制到远程系统来防止数据丢失

- "使用磁带备份保护数据"

  介绍如何使用 NDMP 和转储技术在集群中使用磁带备份和恢复功能备份和恢复数据。

- "ONTAP 概念"

  介绍有关准备进行灾难恢复的 ONTAP 集群的概念信息。

Copyright Information

Copyright © 2022 NetApp, Inc. All rights reserved. Printed in the U.S. No part of this document covered by copyright may be reproduced in any form or by any means-graphic, electronic, or mechanical, including photocopying, recording, taping, or storage in an electronic retrieval system- without prior written permission of the copyright owner.

Software derived from copyrighted NetApp material is subject to the following license and disclaimer:

THIS SOFTWARE IS PROVIDED BY NETAPP “AS IS” AND WITHOUT ANY EXPRESS OR IMPLIED WARRANTIES, INCLUDING, BUT NOT LIMITED TO, THE IMPLIED WARRANTIES OF MERCHANTABILITY AND FITNESS FOR A PARTICULAR PURPOSE, WHICH ARE HEREBY DISCLAIMED. IN NO EVENT SHALL NETAPP BE LIABLE FOR ANY DIRECT, INDIRECT, INCIDENTAL, SPECIAL, EXEMPLARY, OR CONSEQUENTIAL DAMAGES (INCLUDING, BUT NOT LIMITED TO, PROCUREMENT OF SUBSTITUTE GOODS OR SERVICES; LOSS OF USE, DATA, OR PROFITS; OR BUSINESS INTERRUPTION) HOWEVER CAUSED AND ON ANY THEORY OF LIABILITY, WHETHER IN CONTRACT, STRICT LIABILITY, OR TORT (INCLUDING NEGLIGENCE OR OTHERWISE) ARISING IN ANY WAY OUT OF THE USE OF THIS SOFTWARE, EVEN IF ADVISED OF THE POSSIBILITY OF SUCH DAMAGE.

NetApp reserves the right to change any products described herein at any time, and without notice. NetApp assumes no responsibility or liability arising from the use of products described herein, except as expressly agreed to in writing by NetApp. The use or purchase of this product does not convey a license under any patent rights, trademark rights, or any other intellectual property rights of NetApp.

The product described in this manual may be protected by one or more U.S. patents, foreign patents, or pending applications.

RESTRICTED RIGHTS LEGEND: Use, duplication, or disclosure by the government is subject to restrictions as set forth in subparagraph (c)(1)(ii) of the Rights in Technical Data and Computer Software clause at DFARS 252.277-7103 (October 1988) and FAR 52-227-19 (June 1987).

Trademark Information

NETAPP, the NETAPP logo, and the marks listed at http://www.netapp.com/TM are trademarks of NetApp, Inc. Other company and product names may be trademarks of their respective owners.