重新激活源卷

System Manager Classic

NetApp
February 17, 2022

This PDF was generated from https://docs.netapp.com/zh-cn/ontap-sm-classic/volume-disaster-recovery/task_resynchronizing_source_volume.html on February 17, 2022. Always check docs.netapp.com for the latest.

目录

重新激活源卷 1
重新同步源卷 1
更新源卷 2
重新激活源卷 3

重新激活源卷

当源卷变为可用时，您必须将目标卷中的数据重新同步到源卷，在重新同步操作后更新任何修改并激活源卷。

重新同步源卷

当源卷联机时，您必须在目标卷和源卷之间重新同步数据，以便从目标卷复制最新数据。

源卷必须处于联机状态。

您必须从 * 目标 * 集群执行此任务。

下图显示了将数据从活动目标卷复制到只读源卷：

步骤

1. 根据您运行的 System Manager 版本，执行以下步骤之一：
   - ONTAP 9.4 或更早版本：单击 * 保护 * > * 关系 * 。
   - 从 ONTAP 9.5 开始：单击 * 保护 * > * 卷关系 * 。
2. 选择源卷和目标卷之间的 SnapMirror 关系。
3. 记下为 SnapMirror 关系配置的传输计划和策略。
4. 单击 * 操作 * > * 反向重新同步 * 。
5. 选中确认复选框，然后单击 * 反向重新同步 * 。

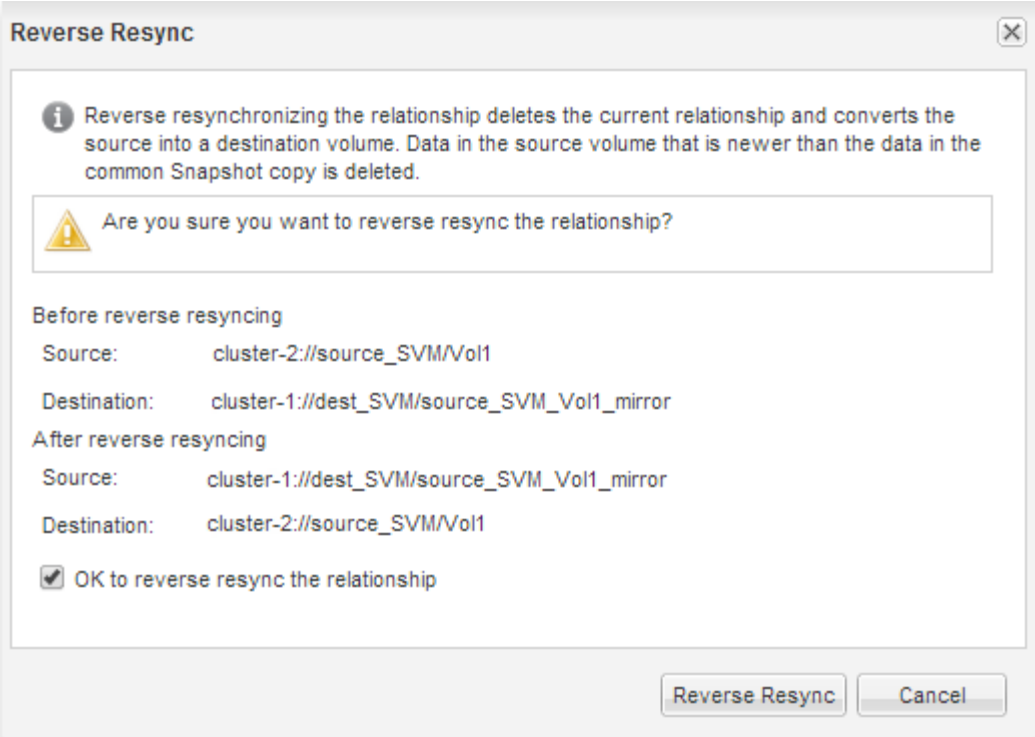

从 ONTAP 9.3 开始，此关系的 SnapMirror 策略设置为 `MirrorAllSnapshots` ，而镜像计划设置为 `None` 。

如果您运行的是 ONTAP 9.2 或更早版本，则此关系的 SnapMirror 策略将设置为 `DPDefault` ，而镜像计划将设置为 无 。

6. 在源集群上，指定与原始 SnapMirror 关系的保护配置匹配的 SnapMirror 策略和计划：
   a. 根据您运行的 System Manager 版本，执行以下步骤之一：
      - ONTAP 9.4 或更早版本：单击 * 保护 * > * 关系 * 。
      - 从 ONTAP 9.5 开始：单击 * 保护 * > * 卷关系 * 。
   b. 选择已重新同步的源卷与目标卷之间的 SnapMirror 关系，然后单击 * 编辑 * 。
   c. 选择 SnapMirror 策略和计划，然后单击 * 确定 * 。

更新源卷

重新同步源卷后，您可能需要确保在激活源卷之前更新源卷上的所有最新更改。

您必须从 * 源 * 集群执行此任务。

步骤

1. 根据您运行的 System Manager 版本，执行以下步骤之一：
   - ONTAP 9.4 或更早版本：单击 * 保护 * > * 关系 * 。
   - 从 ONTAP 9.5 开始：单击 * 保护 * > * 卷关系 * 。
2. 选择源卷和目标卷之间的 SnapMirror 关系，然后单击 * 操作 * > * 更新 * 。
3. 从源卷和目标卷之间的最新通用 Snapshot 副本执行增量传输。

- 从 ONTAP 9.3 开始：选择 * 按策略 * 选项。
- ONTAP 9.2 或更早版本：选择 * 按需 * 选项。

4. 选择 * 将传输带宽限制为 * 以限制用于传输的网络带宽，然后指定最大传输速度。
5. 单击 * 更新 * 。
6. 在 * 详细信息 * 选项卡中验证传输状态是否为 `Idle` ，最后一个传输类型是否为 `Update` 。

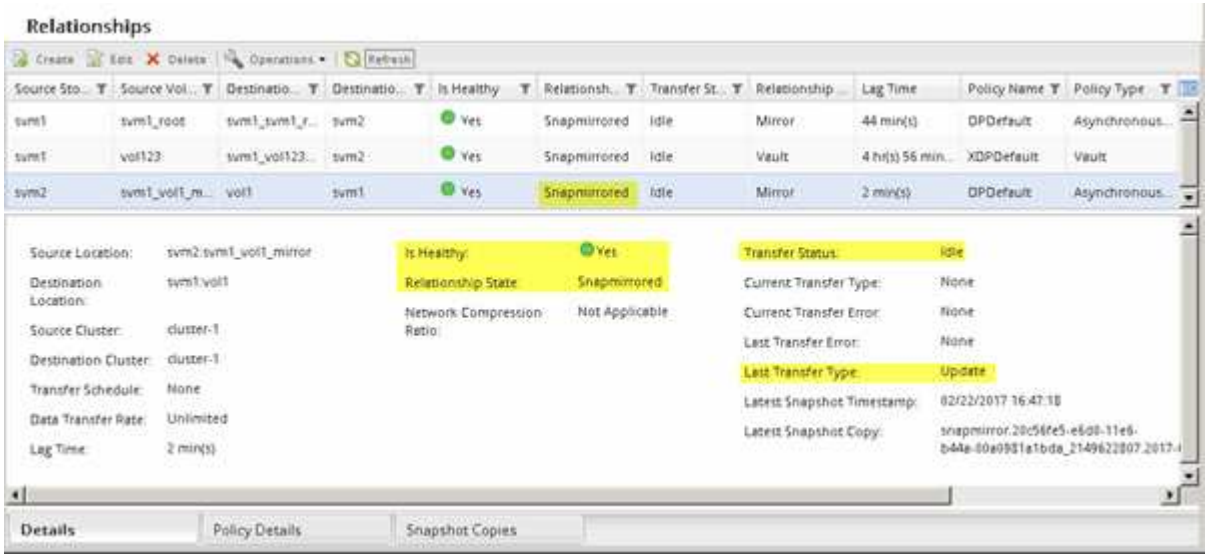

重新激活源卷

在将数据从目标卷重新同步到源卷之后，您必须通过中断 SnapMirror 关系来激活源卷。然后，您应重新同步目标卷以保护重新激活的源卷。

中断和反向重新同步操作均从 * 源 * 集群执行。

下图显示了中断 SnapMirror 关系时源卷和目标卷为读 / 写卷。执行反向重新同步操作后，数据将从活动源卷复制到只读目标卷。

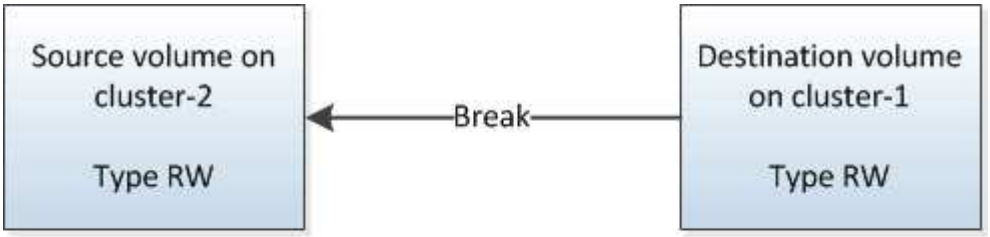

步骤

1. 根据您运行的 System Manager 版本，执行以下步骤之一：
    - ONTAP 9.4 或更早版本：单击 * 保护 * > * 关系 * 。
    - 从 ONTAP 9.5 开始：单击 * 保护 * > * 卷关系 * 。
2. 选择源卷和目标卷之间的 SnapMirror 关系。
3. 单击 * 操作 * > * 暂停 * 。
4. 选中确认复选框，然后单击 * 暂停 * 。
5. 单击 * 操作 * > * 中断 * 。
6. 选中确认复选框，然后单击 * 中断 * 。

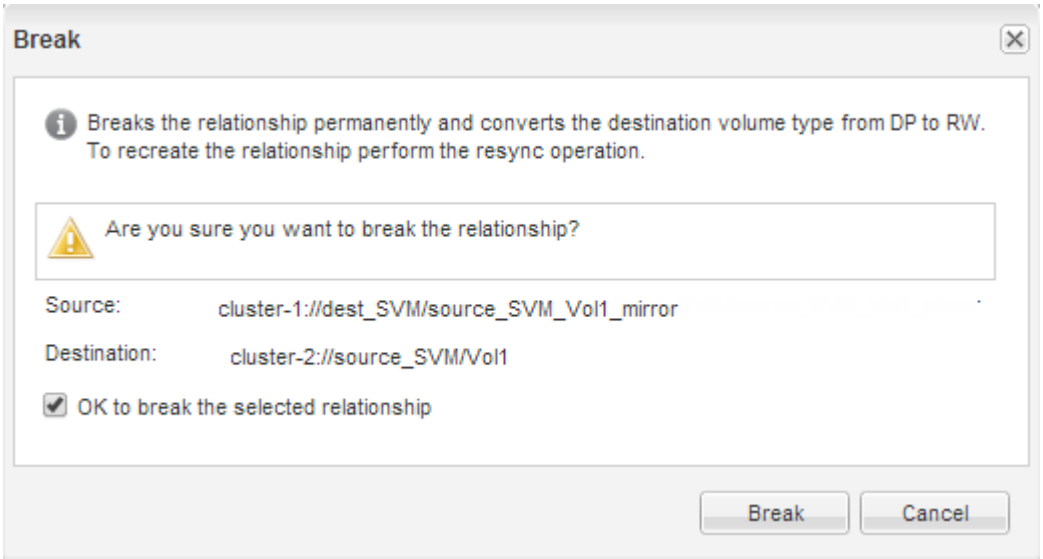

7. 单击 * 操作 * > * 反向重新同步 * 。
8. 选中确认复选框，然后单击 * 反向重新同步 * 。

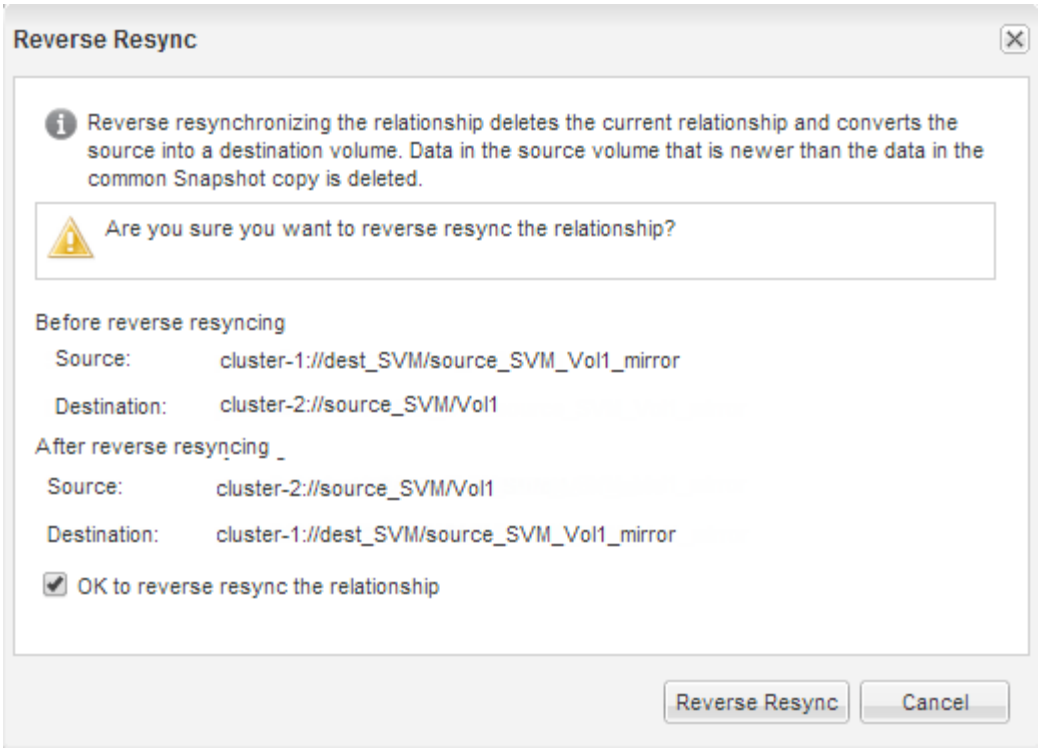

从 ONTAP 9.3 开始，此关系的 SnapMirror 策略设置为 `MirrorAllSnapshots` ，而 SnapMirror 计划设置为 `None` 。

如果您运行的是 ONTAP 9.2 或更早版本，则此关系的 SnapMirror 策略将设置为 `DPDefault` ，而 SnapMirror 计划将设置为 无 。

9. 导航到卷页面中的源卷，然后确认已列出您创建的 SnapMirror 关系，并且此关系的状态为 `Snapmirrored` 。
10. 在目标集群上，指定与新 SnapMirror 关系的原始 SnapMirror 关系的保护配置匹配的 SnapMirror 策略和计划：
    a. 根据您运行的 System Manager 版本，执行以下步骤之一：
        - ONTAP 9.4 或更早版本：单击 * 保护 * > * 关系 * 。
        - 从 ONTAP 9.5 开始：单击 * 保护 * > * 卷关系 * 。
    b. 在重新激活的源卷和目标卷之间选择 SnapMirror 关系，然后单击 * 编辑 * 。
    c. 选择 SnapMirror 策略和计划，然后单击 * 确定 * 。

源卷具有读 / 写访问权限，并受目标卷保护。

Copyright Information

Copyright © 2022 NetApp, Inc. All rights reserved. Printed in the U.S. No part of this document covered by copyright may be reproduced in any form or by any means-graphic, electronic, or mechanical, including photocopying, recording, taping, or storage in an electronic retrieval system- without prior written permission of the copyright owner.

Software derived from copyrighted NetApp material is subject to the following license and disclaimer:

THIS SOFTWARE IS PROVIDED BY NETAPP “AS IS” AND WITHOUT ANY EXPRESS OR IMPLIED WARRANTIES, INCLUDING, BUT NOT LIMITED TO, THE IMPLIED WARRANTIES OF MERCHANTABILITY AND FITNESS FOR A PARTICULAR PURPOSE, WHICH ARE HEREBY DISCLAIMED. IN NO EVENT SHALL NETAPP BE LIABLE FOR ANY DIRECT, INDIRECT, INCIDENTAL, SPECIAL, EXEMPLARY, OR CONSEQUENTIAL DAMAGES (INCLUDING, BUT NOT LIMITED TO, PROCUREMENT OF SUBSTITUTE GOODS OR SERVICES; LOSS OF USE, DATA, OR PROFITS; OR BUSINESS INTERRUPTION) HOWEVER CAUSED AND ON ANY THEORY OF LIABILITY, WHETHER IN CONTRACT, STRICT LIABILITY, OR TORT (INCLUDING NEGLIGENCE OR OTHERWISE) ARISING IN ANY WAY OUT OF THE USE OF THIS SOFTWARE, EVEN IF ADVISED OF THE POSSIBILITY OF SUCH DAMAGE.

NetApp reserves the right to change any products described herein at any time, and without notice. NetApp assumes no responsibility or liability arising from the use of products described herein, except as expressly agreed to in writing by NetApp. The use or purchase of this product does not convey a license under any patent rights, trademark rights, or any other intellectual property rights of NetApp.

The product described in this manual may be protected by one or more U.S. patents, foreign patents, or pending applications.

RESTRICTED RIGHTS LEGEND: Use, duplication, or disclosure by the government is subject to restrictions as set forth in subparagraph (c)(1)(ii) of the Rights in Technical Data and Computer Software clause at DFARS 252.277-7103 (October 1988) and FAR 52-227-19 (June 1987).

Trademark Information

NETAPP, the NETAPP logo, and the marks listed at http://www.netapp.com/TM are trademarks of NetApp, Inc. Other company and product names may be trademarks of their respective owners.