네트워크 아키텍처

ONTAP 9

NetApp
February 25, 2022

This PDF was generated from https://docs.netapp.com/ko-kr/ontap/concepts/network-connectivity-concept.html on February 25, 2022. Always check docs.netapp.com for the latest.

목차

네트워크 아키텍처 1
네트워크 아키텍처 개요 1
논리 포트 1
업계 표준 네트워크 기술 지원 2
RDMA 개요 3

네트워크 아키텍처

네트워크 아키텍처 개요

ONTAP 데이터 센터 구축을 위한 네트워크 아키텍처는 일반적으로 클러스터 인터커넥트, 클러스터 관리를 위한 관리 네트워크 및 데이터 네트워크로 구성됩니다. NIC(네트워크 인터페이스 카드)는 이더넷 연결을 위한 물리적 포트를 제공합니다. HBA(호스트 버스 어댑터)는 FC 연결을 위한 물리적 포트를 제공합니다.

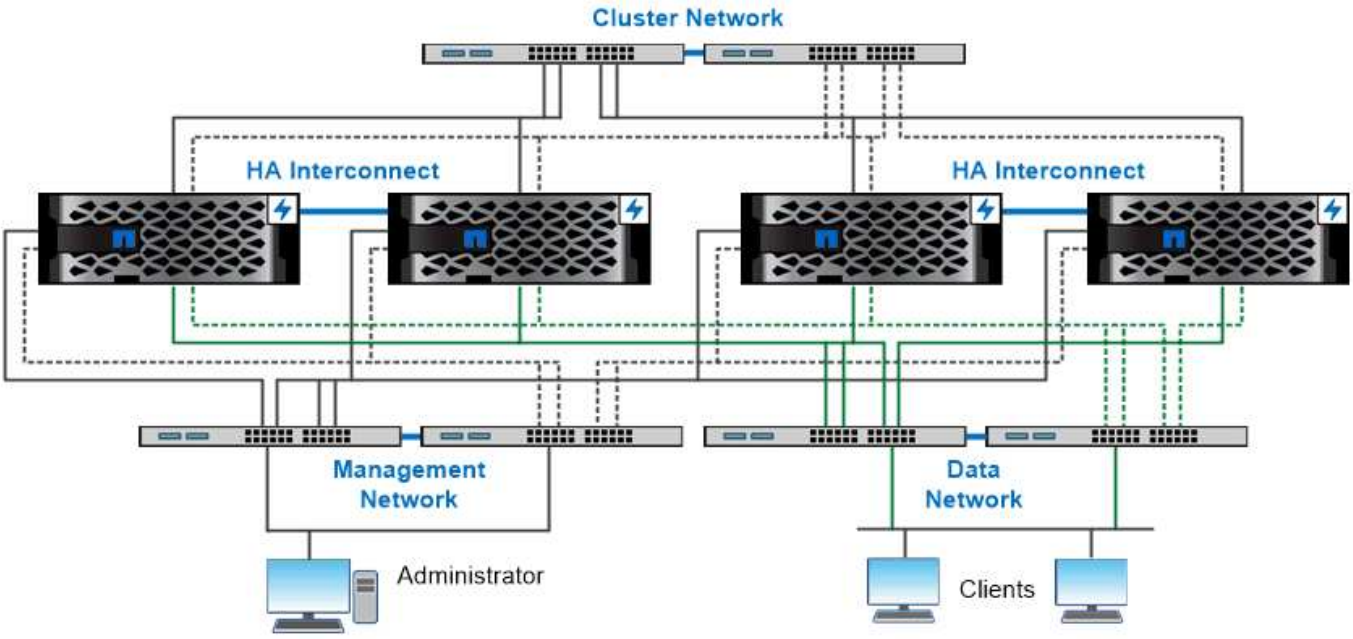

The network architecture for an ONTAP datacenter implementation typically consists of a cluster interconnect, a management network for cluster administration, and a data network.

논리 포트

각 노드에 제공되는 물리적 포트 외에 _logical port_를 사용하여 네트워크 트래픽을 관리할 수 있습니다. 논리 포트는 인터페이스 그룹 또는 VLAN입니다.

인터페이스 그룹

인터페이스 그룹 여러 개의 물리적 포트를 하나의 논리적 ""트렁크 포트"로 결합합니다. 다른 PCI 슬롯에 있는 NIC의 포트로 구성된 인터페이스 그룹을 만들어 슬롯 장애가 발생하여 업무상 중요한 트래픽이 감소되도록 할 수 있습니다.

인터페이스 그룹은 단일 모드, 다중 모드 또는 동적 다중 모드일 수 있습니다. 각 모드는 다양한 수준의 내결함성을 제공합니다. 두 유형의 다중 모드 인터페이스 그룹을 사용하여 네트워크 트래픽의 로드 밸런싱을 수행할 수 있습니다.

VLAN

_VLANs_물리적 경계가 아닌 스위치 포트 기반에 정의된 논리 세그먼트로 네트워크 포트(인터페이스 그룹)에서 트래픽을 분리합니다. VLAN에 속한 _end-stations_는 기능 또는 애플리케이션에 의해 관련된다.

엔지니어링 및 마케팅 등의 부서나 릴리스1 및 릴리스2 등의 프로젝트별로 최종 스테이션을 그룹화할 수 있습니다. 최종 스테이션의 물리적 근접성이 VLAN에서 무관하기 때문에 최종 스테이션은 지리적으로 원격일 수 있습니다.

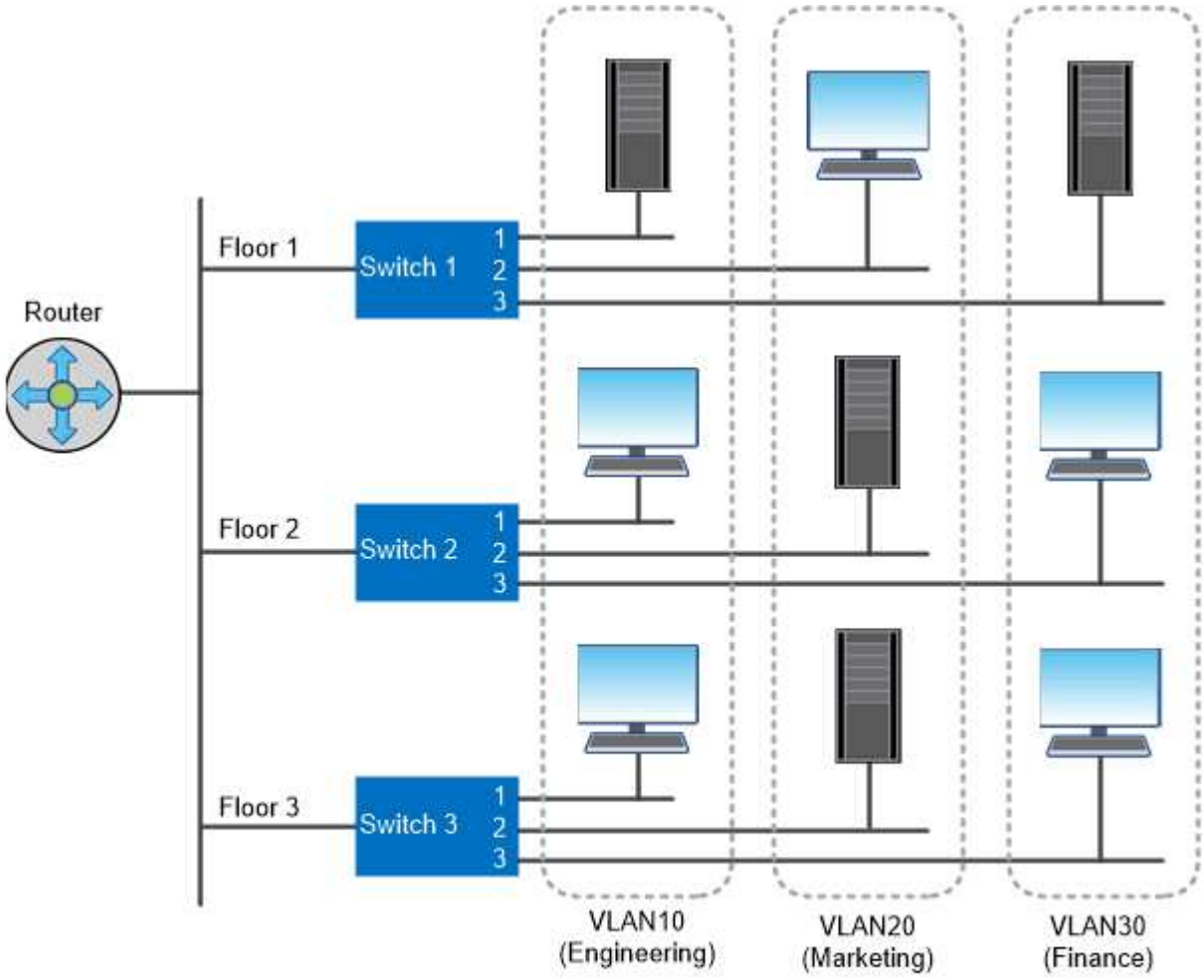

You can use VLANs to segregate traffic by department.

업계 표준 네트워크 기술 지원

ONTAP는 모든 주요 업계 표준 네트워크 기술을 지원합니다. 주요 기술에는 IPspace, DNS 로드 밸런싱, SNMP 트랩이 포함됩니다.

브로드캐스트 도메인, 페일오버 그룹 및 서브넷은 에 설명되어 있습니다 NAS 경로 페일오버.

IPspace

_IPspace_를 사용하여 클러스터의 각 가상 데이터 서버에 대해 별개의 IP 주소 공간을 만들 수 있습니다. 이렇게 하면 관리자가 별도의 네트워크 도메인에 있는 클라이언트가 동일한 IP 주소 서브넷 범위의 중복 IP 주소를 사용하면서 클러스터 데이터에 액세스할 수 있습니다.

예를 들어, 서비스 공급자는 동일한 IP 주소를 사용하여 테넌트에 대해 다른 IPspace를 구성하여 클러스터에 액세스할 수 있습니다.

DNS 로드 밸런싱

DNS 부하 분산 _ 을(를) 사용하여 사용 가능한 포트 간에 사용자 네트워크 트래픽을 분산할 수 있습니다. DNS 서버는 인터페이스에 마운트된 클라이언트 수를 기반으로 트래픽에 대한 네트워크 인터페이스를 동적으로 선택합니다.

SNMP 트랩

_snmp trap_을 사용하여 주기적으로 작동 임계값 또는 오류를 확인할 수 있습니다. SNMP 트랩은 SNMP 에이전트에서 SNMP 관리자로 비동기적으로 전송되는 시스템 모니터링 정보를 캡처합니다.

FIPS 규정 준수 _ *

ONTAP는 모든 SSL 연결에 대해 FIPS(Federal Information Processing Standards) 140-2를 준수합니다. SSL FIPS 모드를 설정 및 끄고, SSL 프로토콜을 전역적으로 설정하고, RC4와 같은 약한 암호를 해제할 수 있습니다.

RDMA 개요

지연 시간에 민감하거나 높은 대역폭의 워크로드를 사용하는 경우 ONTAP의 RDMA(Read Direct Memory Access) 기능을 활용할 수 있습니다. RDMA를 사용하면 스토리지 시스템 메모리와 호스트 시스템 메모리 간에 데이터를 직접 복사하여 CPU 중단과 오버헤드를 피할 수 있습니다.

ONTAP 9.10.1부터 구성할 수 있습니다 "RDMA 상의 NFS" 지원되는 NVIDIA GPU가 있는 호스트에서 GPU 가속 워크로드에 NVIDIA GPUDirect 스토리지를 사용할 수 있도록 합니다.

또한 ONTAP 9.10.1은 Pensando 클러스터 NIC가 장착된 A400 또는 ASA400 스토리지 시스템을 사용하는 ONTAP 사용자를 위해 RDMA 클러스터 상호 연결을 도입했습니다. RDMA 클러스터 상호 연결은 지연 시간을 단축하고, 페일오버 시간을 단축하며, 클러스터 내의 노드 간 통신을 가속화합니다. 적절한 스토리지 시스템을 설정해도 추가 구성이 필요하지 않습니다.

Copyright Information

Copyright © 2022 NetApp, Inc. All rights reserved. Printed in the U.S. No part of this document covered by copyright may be reproduced in any form or by any means-graphic, electronic, or mechanical, including photocopying, recording, taping, or storage in an electronic retrieval system- without prior written permission of the copyright owner.

Software derived from copyrighted NetApp material is subject to the following license and disclaimer:

THIS SOFTWARE IS PROVIDED BY NETAPP “AS IS” AND WITHOUT ANY EXPRESS OR IMPLIED WARRANTIES, INCLUDING, BUT NOT LIMITED TO, THE IMPLIED WARRANTIES OF MERCHANTABILITY AND FITNESS FOR A PARTICULAR PURPOSE, WHICH ARE HEREBY DISCLAIMED. IN NO EVENT SHALL NETAPP BE LIABLE FOR ANY DIRECT, INDIRECT, INCIDENTAL, SPECIAL, EXEMPLARY, OR CONSEQUENTIAL DAMAGES (INCLUDING, BUT NOT LIMITED TO, PROCUREMENT OF SUBSTITUTE GOODS OR SERVICES; LOSS OF USE, DATA, OR PROFITS; OR BUSINESS INTERRUPTION) HOWEVER CAUSED AND ON ANY THEORY OF LIABILITY, WHETHER IN CONTRACT, STRICT LIABILITY, OR TORT (INCLUDING NEGLIGENCE OR OTHERWISE) ARISING IN ANY WAY OUT OF THE USE OF THIS SOFTWARE, EVEN IF ADVISED OF THE POSSIBILITY OF SUCH DAMAGE.

NetApp reserves the right to change any products described herein at any time, and without notice. NetApp assumes no responsibility or liability arising from the use of products described herein, except as expressly agreed to in writing by NetApp. The use or purchase of this product does not convey a license under any patent rights, trademark rights, or any other intellectual property rights of NetApp.

The product described in this manual may be protected by one or more U.S. patents, foreign patents, or pending applications.

RESTRICTED RIGHTS LEGEND: Use, duplication, or disclosure by the government is subject to restrictions as set forth in subparagraph (c)(1)(ii) of the Rights in Technical Data and Computer Software clause at DFARS 252.277-7103 (October 1988) and FAR 52-227-19 (June 1987).

Trademark Information

NETAPP, the NETAPP logo, and the marks listed at http://www.netapp.com/TM are trademarks of NetApp, Inc. Other company and product names may be trademarks of their respective owners.