設定を管理します

SaaS Backup For Partner Central

NetApp
January 17, 2022

This PDF was generated from https://docs.netapp.com/ja-jp/saasbackup-partnercentral/partnercentral_task_manage_notifications.html on January 17, 2022. Always check docs.netapp.com for the latest.

目次

設定を管理します 1
通知を管理します 1
ロールの管理 2
キーを管理します 3

設定を管理します

通知を管理します

SaaS Backup Partner Central では、異なるユーザの通知を追加、変更、および削除できます。

次の通知を有効または無効にできます。

- ロールにユーザを追加します
- お客様による削除が完了しました
- お客様のオンボードの成功
- 顧客の削除エラー
- お客様のオンボード障害

手順

1. ダッシュボードで、をクリックします 。
2. ドロップダウンメニューから *Notifications * を選択します。

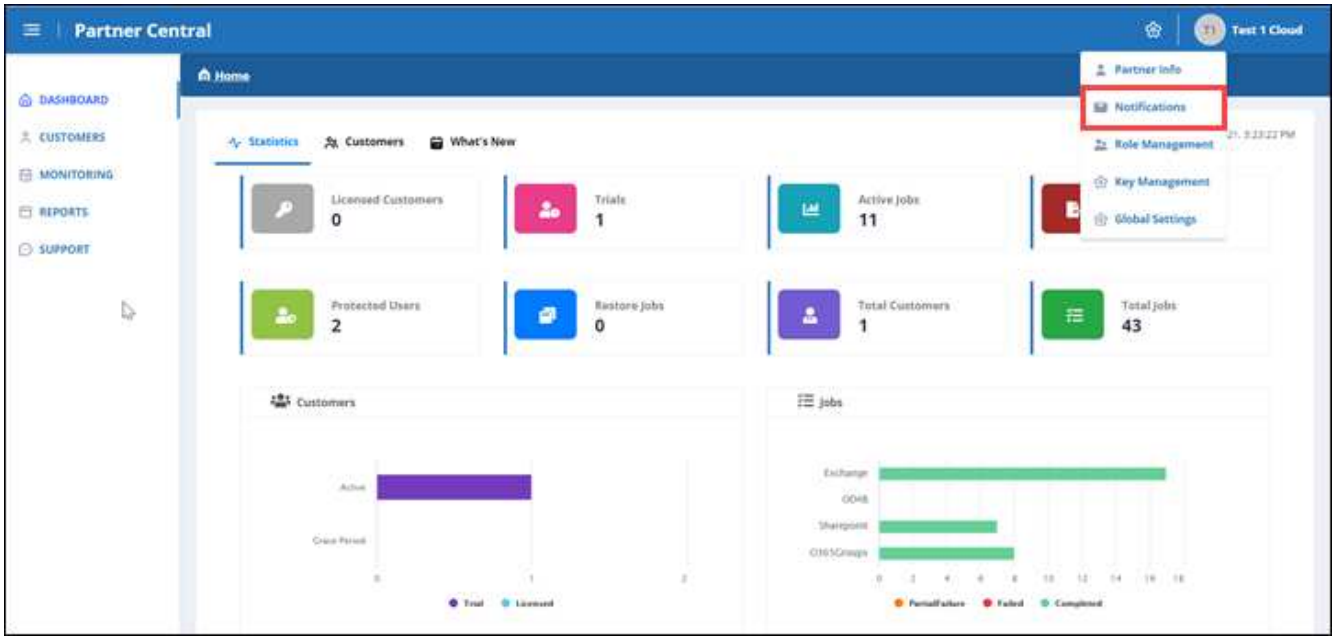

3. * 通知管理 * では、通知を追加、変更、削除できます。

a. 通知を追加するには、をクリックします ＋ ユーザに通知を追加します。

- 通知の追加 * に、ユーザーの電子メールアドレスを入力します。有効にする通知を選択し、 * 追加 * をクリックします。

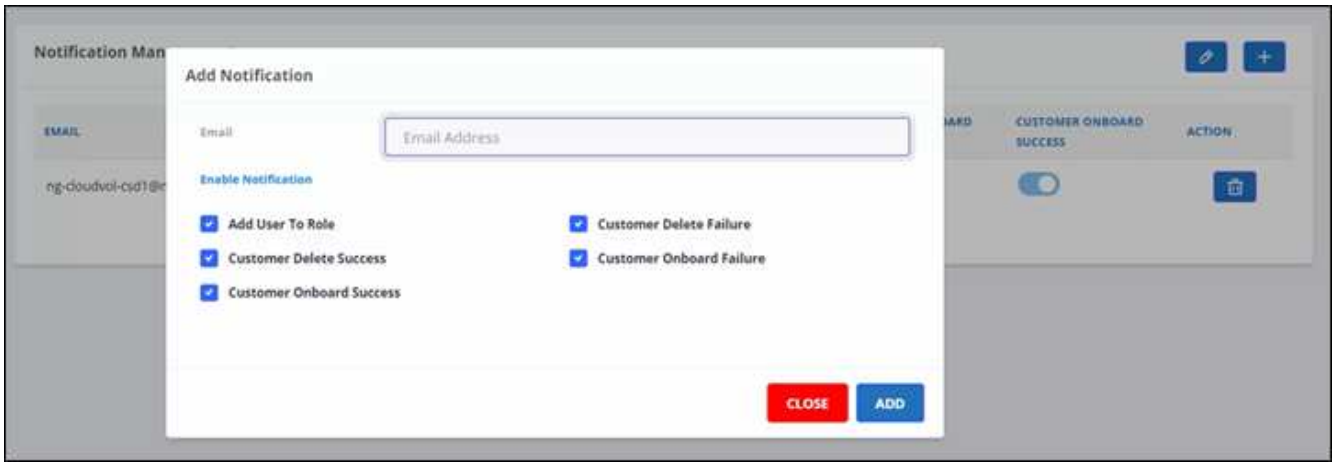

a. 通知を変更するには、をクリックします 。

b. 通知を削除するには、をクリックします 。

ロールの管理

SaaS Backup Partner Central では、さまざまなユーザロールを変更、追加、および割り当てることができます。

ロール管理 * のデフォルトの E メールはパートナー様の E メールです。

手順

1. ダッシュボードで、をクリックします 。
2. ドロップダウンメニューから **Role Management** を選択します。

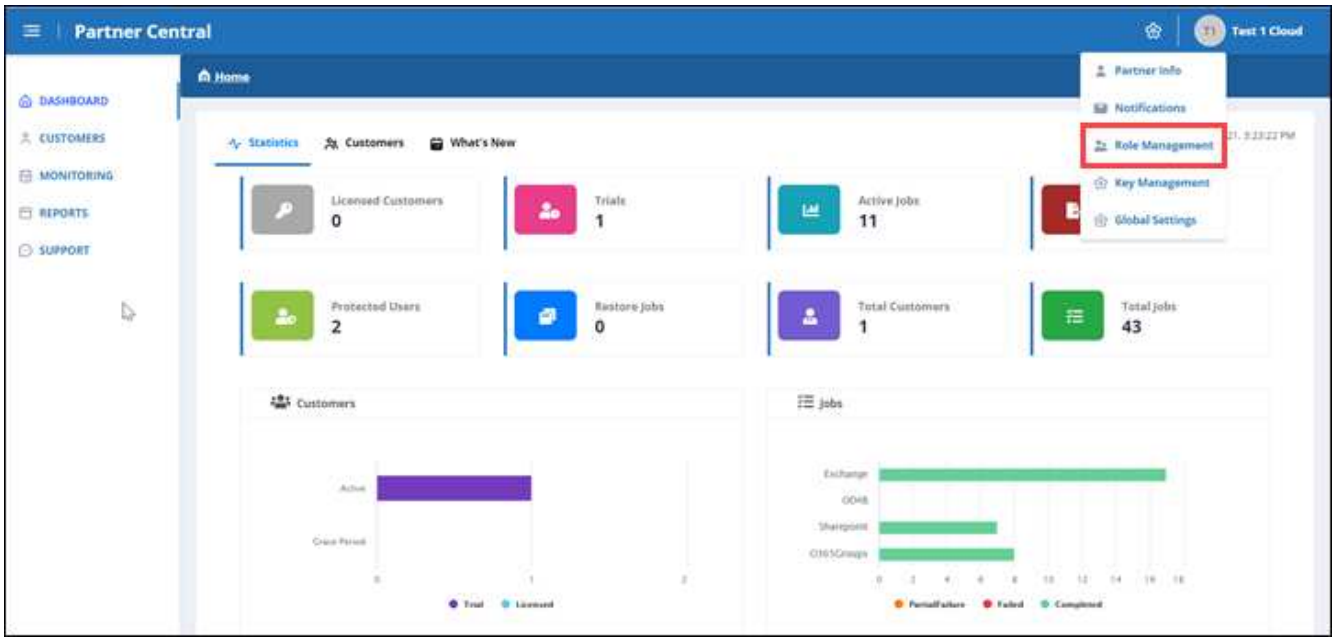

ドロップダウンメニューで、ロール管理を選択します"]

3. ロール管理 * では、ロールを追加、変更、および削除できます。

4. ユーザを追加するには、をクリックします ＋。

[ユーザーの追加] に、必要な情報を入力します。

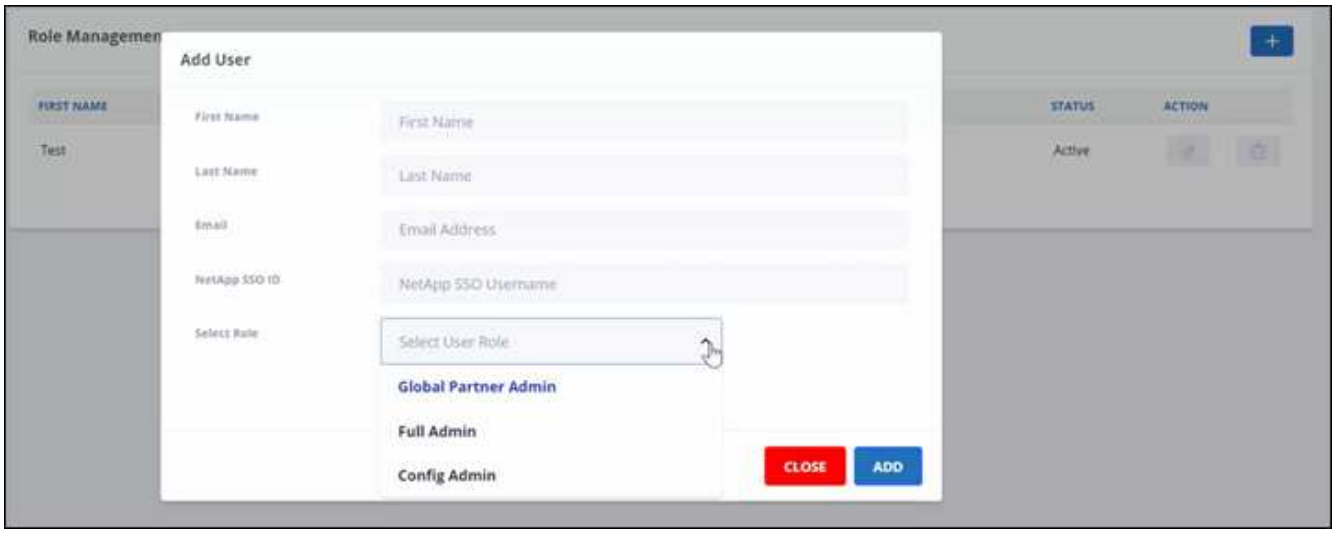

a. ユーザのロールを選択します。

- * グローバルパートナー管理者 * ：他のグローバルパートナーを作成し、すべての役割を完全に制御できます。
- * フル管理者 * ：グローバルパートナーを除くすべてのロールを完全に制御できます。
- * 構成管理者 * ：顧客を追加および削除できます。

5. ユーザのロールを変更するには、をクリックします 。
6. ユーザを削除するには、をクリックします 。

キーを管理します

Key Management * の設定から、 Key Central でキーを追加および管理してセキュリティを強化できます。PowerShell コマンドレットインターフェイスもサポートされています。

キーを追加します

手順

1. ダッシュボードで、をクリックします ⚙。
2. ドロップダウン・メニューから * Key Management * を選択します。

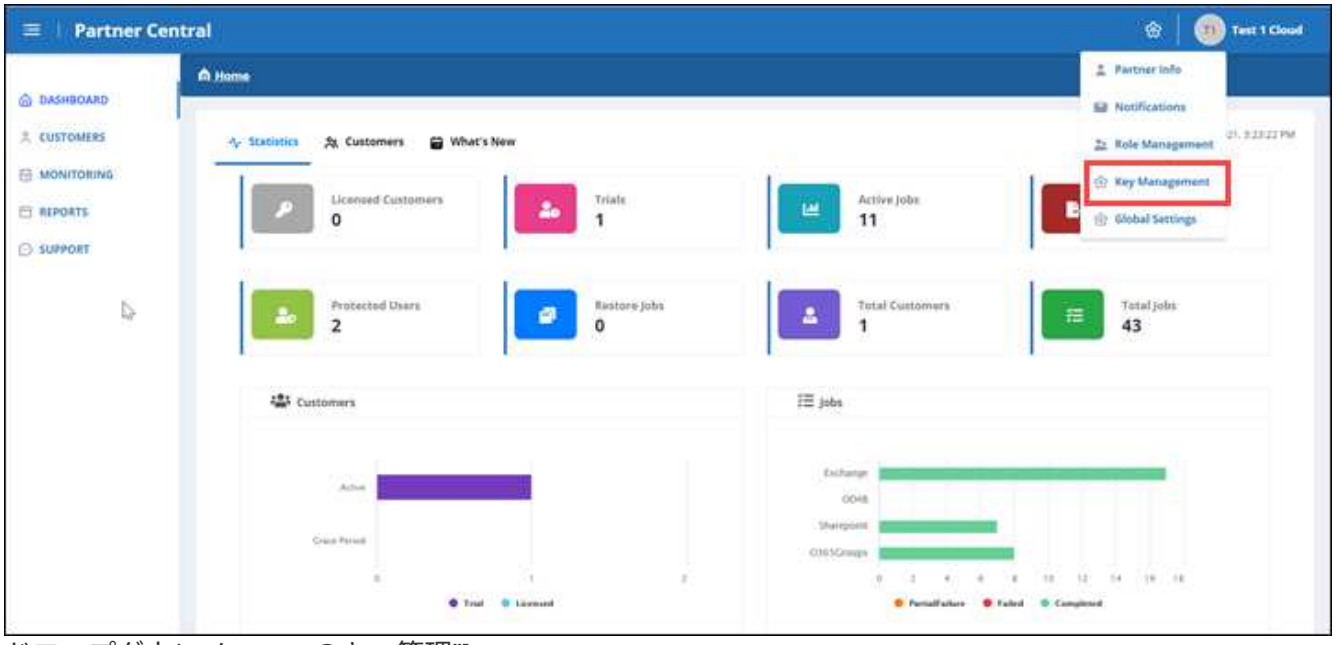

ドロップダウンメニューのキー管理"]

3. キーを追加するには、をクリックします ＋ ADD KEY。

4. [キーの追加 *] で、次の操作を行います。

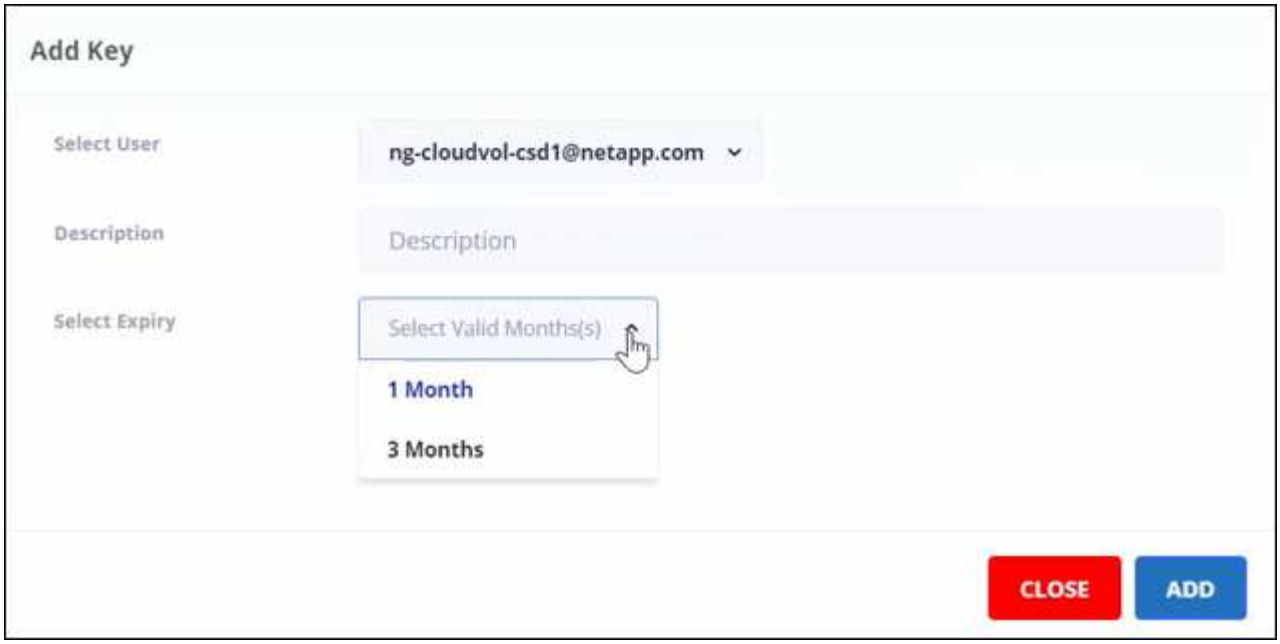

a. ユーザを選択します。

b. 概要を追加します。

c. 有効期限を選択します。

d. [追加（ Add ）] をクリックします。ボックスに「 Successfully generated the key 」というメッセージが表示されます。

5. をクリックします 暗号化されていないキーを表示するには、をクリックし をクリックします。

PowerShell をダウンロードします

手順

1. ダッシュボードで、をクリックします 。
2. ドロップダウン・メニューから * Key Management * を選択します。

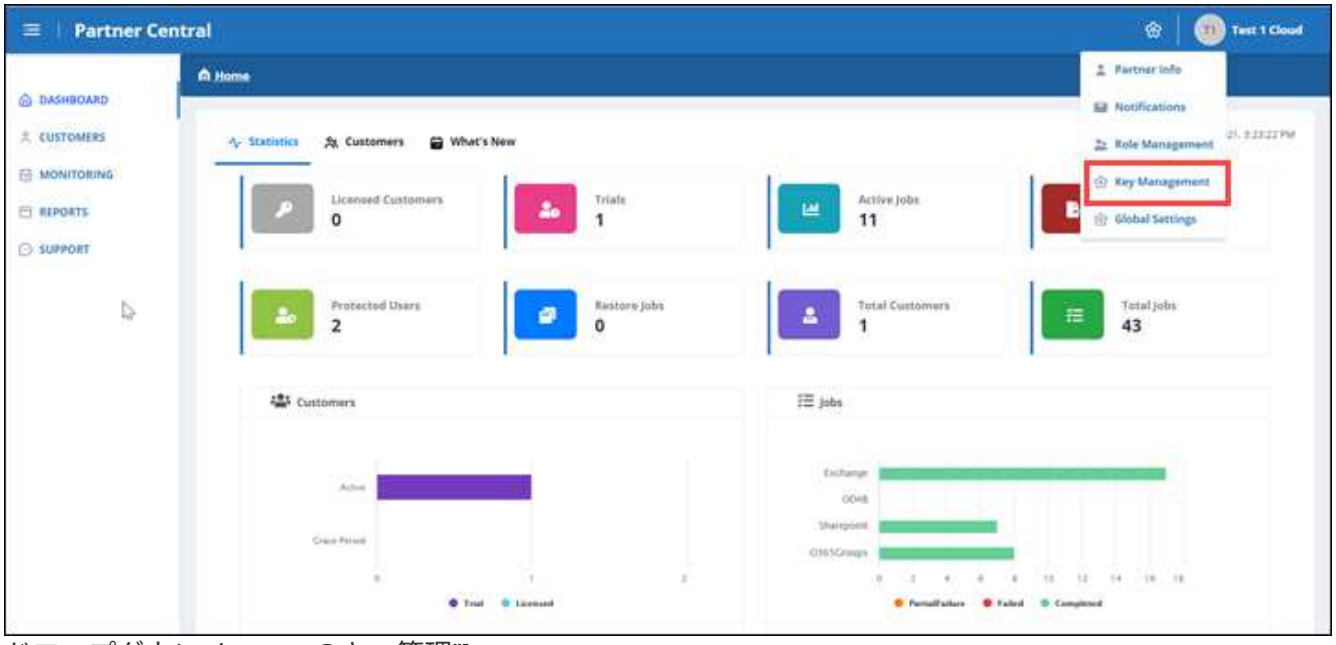

ドロップダウンメニューのキー管理"]

3. PowerShell をダウンロードするには、をクリックします DOWNLOAD POWERSHELL。
4. ダウンロードしたプログラムをインストールします。
5. プログラムのインストールが完了したら、デスクトップ上の * SaaS Backup PowerShell * のアイコンをダブルクリックして PowerShell コマンドレットを起動します。

NetApp SaaS Backup PowerShell モジュールの使用方法の詳細については、を参照してください "NetApp SaaS Backup PowerShell ガイド（TR-4873）"。

Copyright Information

Copyright © 2022 NetApp, Inc. All rights reserved. Printed in the U.S. No part of this document covered by copyright may be reproduced in any form or by any means-graphic, electronic, or mechanical, including photocopying, recording, taping, or storage in an electronic retrieval system-without prior written permission of the copyright owner.

Software derived from copyrighted NetApp material is subject to the following license and disclaimer:

THIS SOFTWARE IS PROVIDED BY NETAPP “AS IS” AND WITHOUT ANY EXPRESS OR IMPLIED WARRANTIES, INCLUDING, BUT NOT LIMITED TO, THE IMPLIED WARRANTIES OF MERCHANTABILITY AND FITNESS FOR A PARTICULAR PURPOSE, WHICH ARE HEREBY DISCLAIMED. IN NO EVENT SHALL NETAPP BE LIABLE FOR ANY DIRECT, INDIRECT, INCIDENTAL, SPECIAL, EXEMPLARY, OR CONSEQUENTIAL DAMAGES (INCLUDING, BUT NOT LIMITED TO, PROCUREMENT OF SUBSTITUTE GOODS OR SERVICES; LOSS OF USE, DATA, OR PROFITS; OR BUSINESS INTERRUPTION) HOWEVER CAUSED AND ON ANY THEORY OF LIABILITY, WHETHER IN CONTRACT, STRICT LIABILITY, OR TORT (INCLUDING NEGLIGENCE OR OTHERWISE) ARISING IN ANY WAY OUT OF THE USE OF THIS SOFTWARE, EVEN IF ADVISED OF THE POSSIBILITY OF SUCH DAMAGE.

NetApp reserves the right to change any products described herein at any time, and without notice. NetApp assumes no responsibility or liability arising from the use of products described herein, except as expressly agreed to in writing by NetApp. The use or purchase of this product does not convey a license under any patent rights, trademark rights, or any other intellectual property rights of NetApp.

The product described in this manual may be protected by one or more U.S. patents, foreign patents, or pending applications.

RESTRICTED RIGHTS LEGEND: Use, duplication, or disclosure by the government is subject to restrictions as set forth in subparagraph (c)(1)(ii) of the Rights in Technical Data and Computer Software clause at DFARS 252.277-7103 (October 1988) and FAR 52-227-19 (June 1987).

Trademark Information

NETAPP, the NETAPP logo, and the marks listed at http://www.netapp.com/TM are trademarks of NetApp, Inc. Other company and product names may be trademarks of their respective owners.