설정을 관리합니다

SaaS Backup For Partner Central

NetApp
January 31, 2022

This PDF was generated from https://docs.netapp.com/ko-kr/saasbackup-partnercentral/partnercentral_task_manage_notifications.html on January 31, 2022. Always check docs.netapp.com for the latest.

목차

설정을 관리합니다 1
알림을 관리합니다 1
역할을 관리합니다 2
키 관리 3

설정을 관리합니다

알림을 관리합니다

SaaS Backup Partner Central에서 다른 사용자에 대한 알림을 추가, 수정 및 삭제할 수 있습니다.

다음 알림을 설정하거나 해제할 수 있습니다.

- 역할에 사용자를 추가합니다
- 고객 삭제 성공
- 고객 온보드 성공
- 고객 삭제 실패
- 고객 온보드 오류

단계

1. 대시보드에서 를 클릭합니다 ⚙.
2. 드롭다운 메뉴에서 * 알림 * 을 선택합니다.

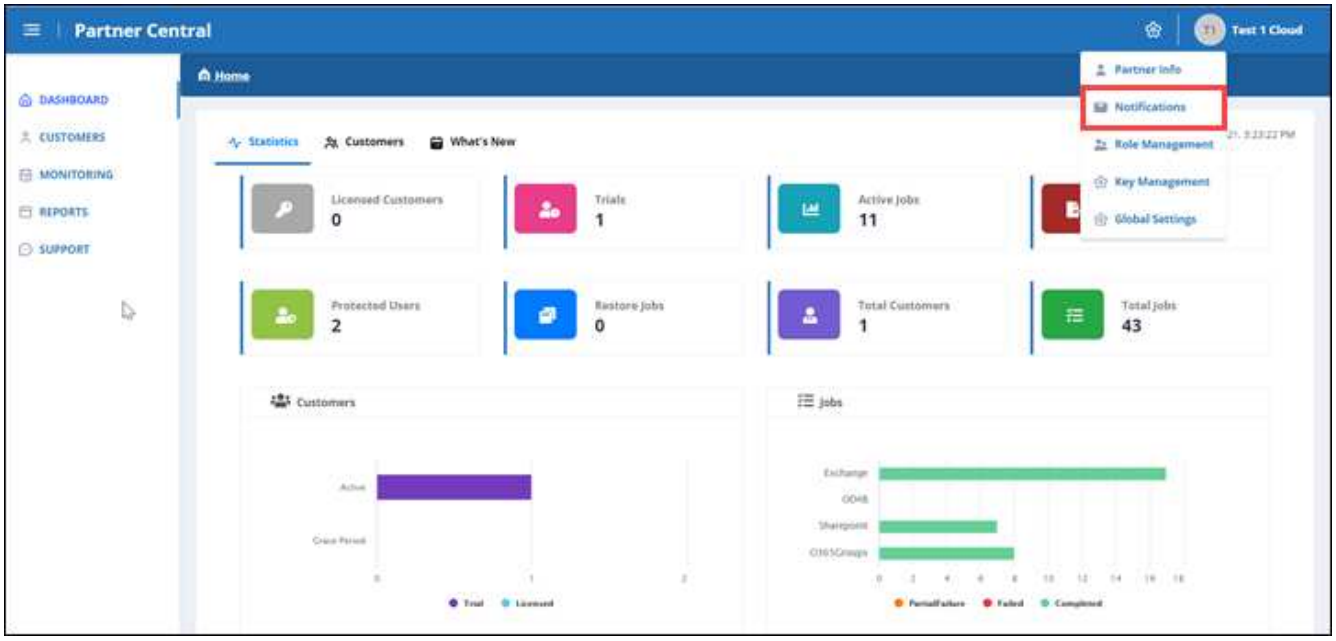

3. 알림 관리 * 에서 알림을 추가, 수정 및 삭제할 수 있습니다.

a. 알림을 추가하려면 을 클릭합니다 + 사용자에게 알림을 추가하려면

알림 추가 * 에서 사용자의 이메일 주소를 입력합니다. 활성화할 알림을 선택하고 * 추가 * 를 클릭합니다.

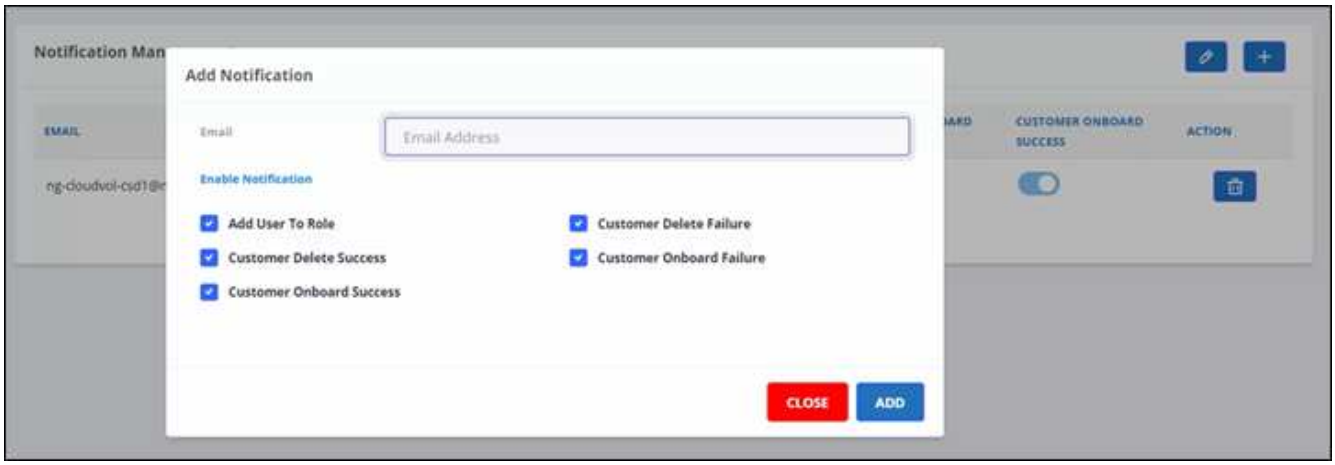

a. 알림을 수정하려면 을 클릭합니다 .
b. 알림을 삭제하려면 를 클릭합니다 .

역할을 관리합니다

SaaS Backup Partner Central에서 서로 다른 사용자 역할을 수정, 추가 및 할당할 수 있습니다.

역할 관리 * 의 기본 이메일은 파트너 이메일입니다.

단계

1. 대시보드에서 를 클릭합니다 .
2. 드롭다운 메뉴에서 * 역할 관리 * 를 선택합니다.

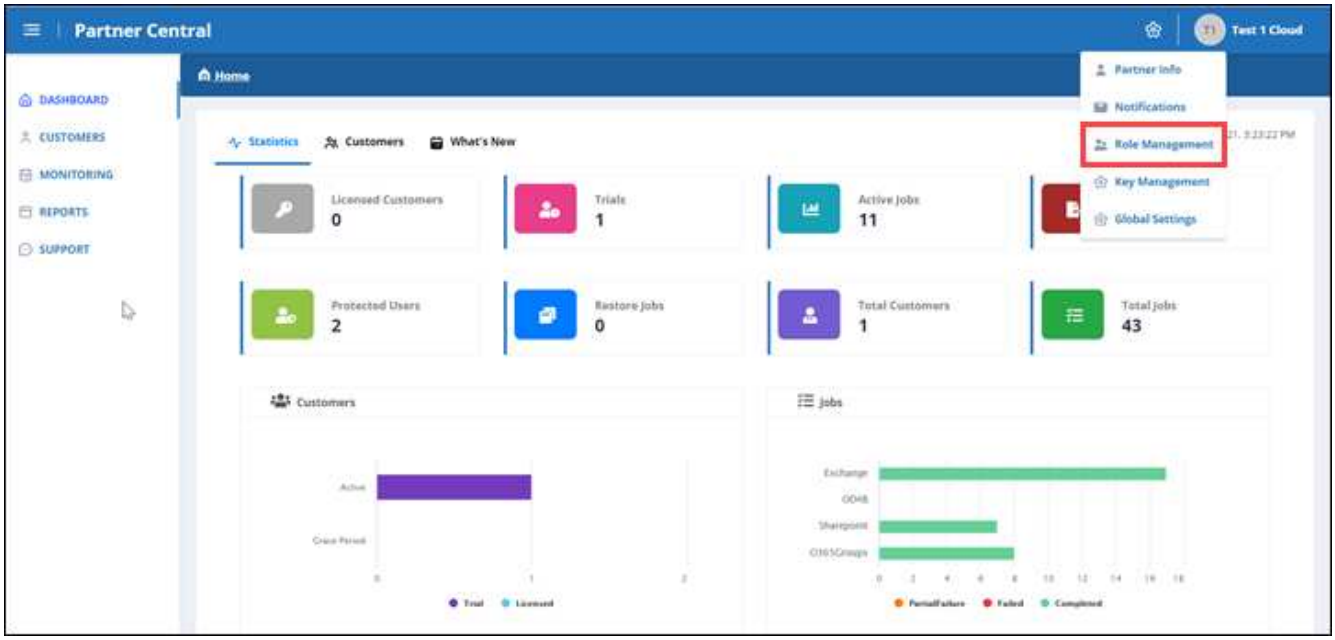

3. 역할 관리 * 에서 역할을 추가, 수정 및 삭제할 수 있습니다.

4. 사용자를 추가하려면 을 클릭합니다 [+].

   사용자 추가 * 에서 요청된 정보를 입력합니다.

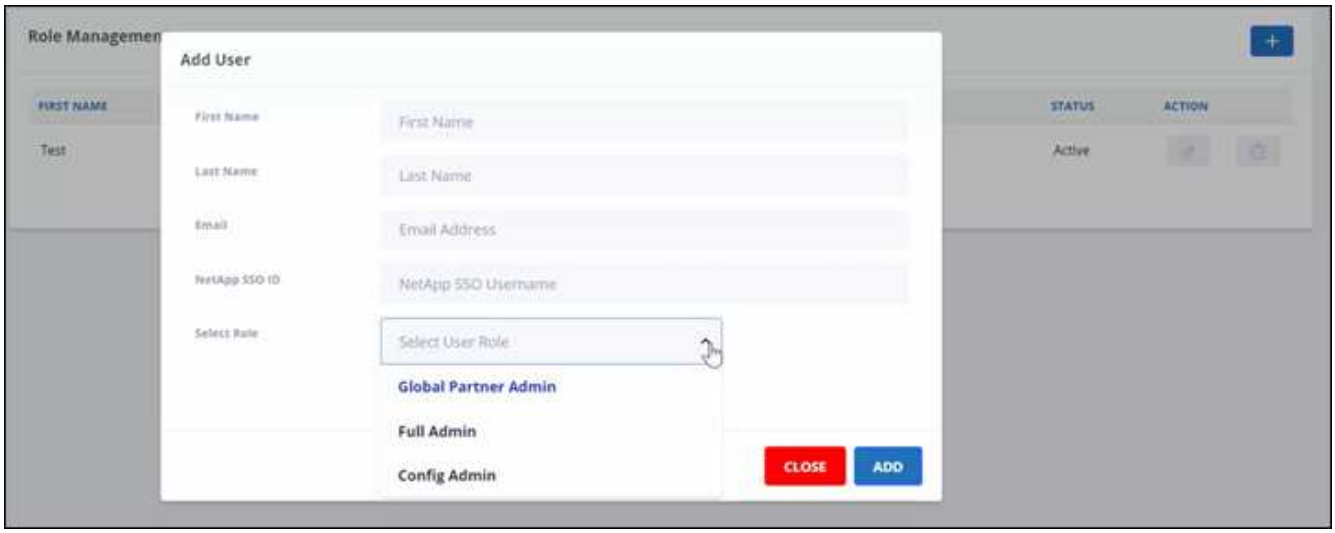

   a. 사용자의 역할을 선택합니다.
      - * 글로벌 파트너 관리자 *: 다른 글로벌 파트너를 생성하고 모든 역할을 완벽하게 제어할 수 있습니다.
      - * 전체 관리자 *: 글로벌 파트너를 제외한 모든 역할에 대한 완전한 제어 권한을 가집니다.
      - * Config Admin *: 고객을 추가하고 삭제할 수 있습니다.

5. 사용자 역할을 수정하려면 을 클릭합니다 [✎].
6. 사용자를 삭제하려면 를 클릭합니다 [🗑].

키 관리

키 관리 * 설정에서 Partner Central에서 보안을 강화하기 위한 키를 추가 및 관리할 수 있습니다. PowerShell cmdlet 인터페이스에 대한 지원도 찾을 수 있습니다.

키를 추가합니다

단계

1. 대시보드에서 를 클릭합니다 [⚙].
2. 드롭다운 메뉴에서 * 키 관리 * 를 선택합니다.

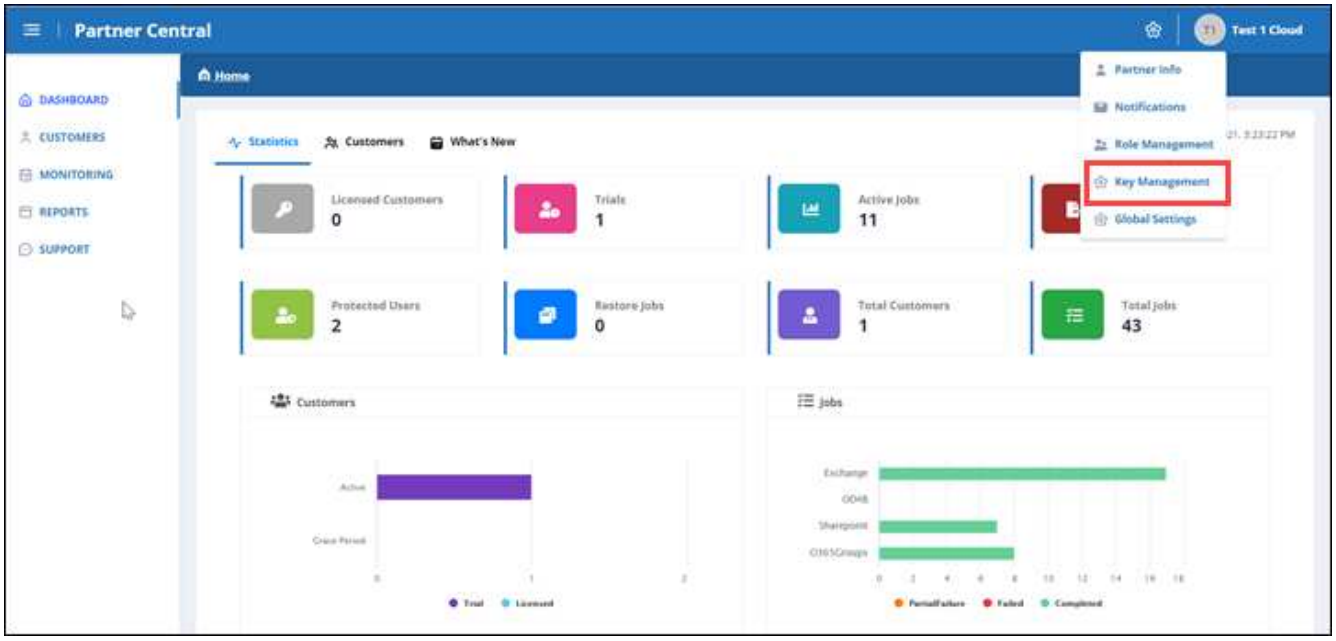

3. 키를 추가하려면 을 클릭합니다 + ADD KEY.

4. 키 추가 * 에서 다음을 수행합니다.

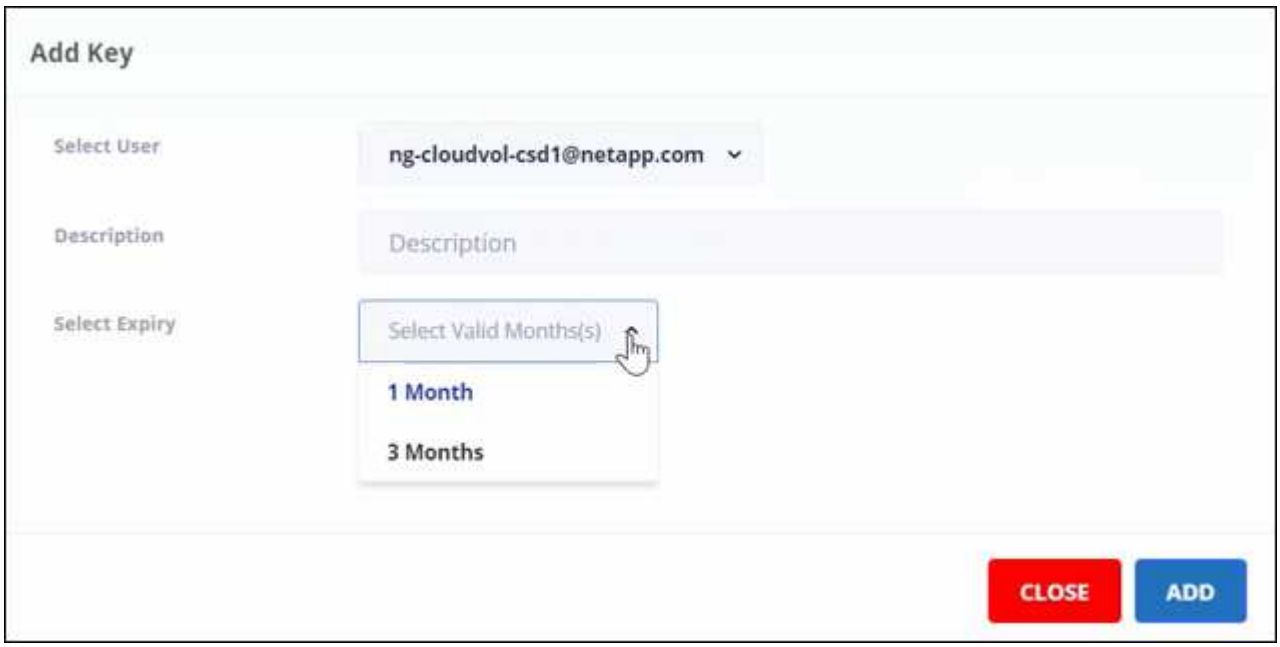

a. 사용자를 선택합니다.

b. 설명을 추가합니다.

c. 만료를 선택합니다.

d. 추가 * 를 클릭합니다. "키를 성공적으로 생성했습니다."라는 메시지가 표시된 상자가 나타납니다.

5. 을 클릭합니다 암호화되지 않은 키를 표시하려면 를 클릭합니다 암호화되지 않은 키를 숨깁니다.

PowerShell 다운로드

단계

1. 대시보드에서 를 클릭합니다 .
2. 드롭다운 메뉴에서 * 키 관리 * 를 선택합니다.

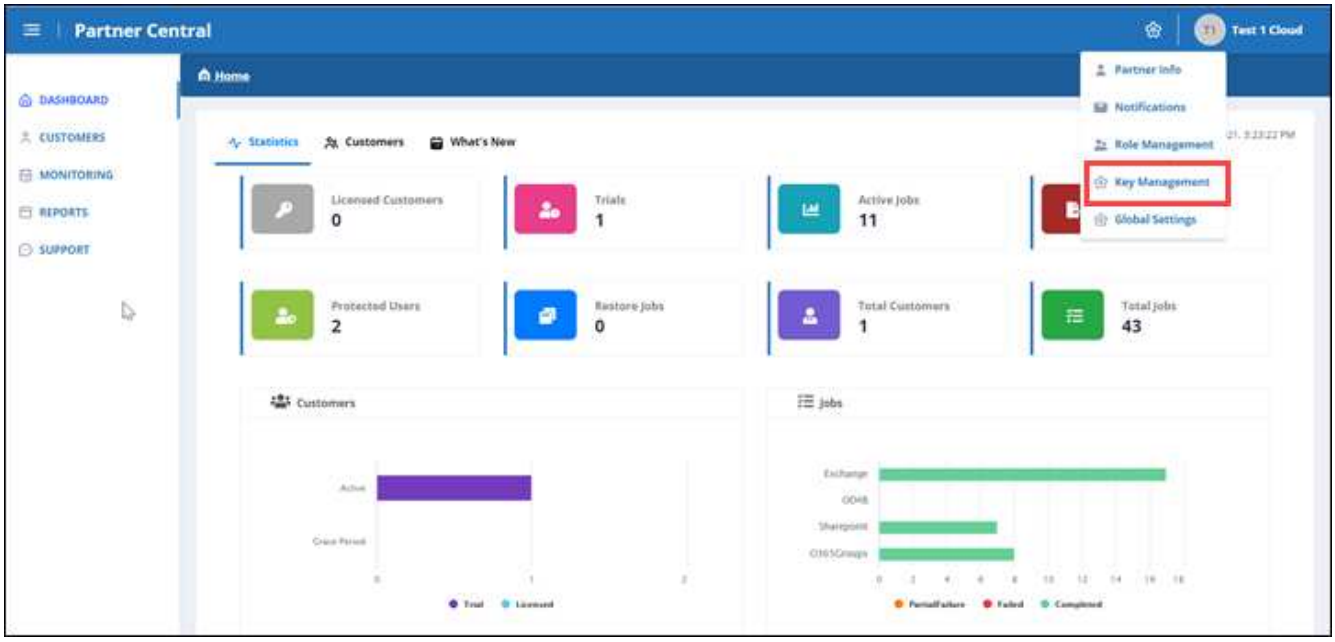

3. PowerShell을 다운로드하려면 을 클릭합니다 DOWNLOAD POWERSHELL.
4. 다운로드한 프로그램을 설치합니다.
5. 프로그램을 설치한 후 바탕 화면에서 * SaaS Backup PowerShell * 아이콘을 두 번 클릭하여 PowerShell cmdlet을 시작합니다.

NetApp SaaS Backup PowerShell 모듈 사용에 대한 자세한 내용은 을 참조하십시오 "NetApp SaaS Backup PowerShell 가이드(TR-4873)".

Copyright Information

Copyright © 2022 NetApp, Inc. All rights reserved. Printed in the U.S. No part of this document covered by copyright may be reproduced in any form or by any means-graphic, electronic, or mechanical, including photocopying, recording, taping, or storage in an electronic retrieval system-without prior written permission of the copyright owner.

Software derived from copyrighted NetApp material is subject to the following license and disclaimer:

THIS SOFTWARE IS PROVIDED BY NETAPP “AS IS” AND WITHOUT ANY EXPRESS OR IMPLIED WARRANTIES, INCLUDING, BUT NOT LIMITED TO, THE IMPLIED WARRANTIES OF MERCHANTABILITY AND FITNESS FOR A PARTICULAR PURPOSE, WHICH ARE HEREBY DISCLAIMED. IN NO EVENT SHALL NETAPP BE LIABLE FOR ANY DIRECT, INDIRECT, INCIDENTAL, SPECIAL, EXEMPLARY, OR CONSEQUENTIAL DAMAGES (INCLUDING, BUT NOT LIMITED TO, PROCUREMENT OF SUBSTITUTE GOODS OR SERVICES; LOSS OF USE, DATA, OR PROFITS; OR BUSINESS INTERRUPTION) HOWEVER CAUSED AND ON ANY THEORY OF LIABILITY, WHETHER IN CONTRACT, STRICT LIABILITY, OR TORT (INCLUDING NEGLIGENCE OR OTHERWISE) ARISING IN ANY WAY OUT OF THE USE OF THIS SOFTWARE, EVEN IF ADVISED OF THE POSSIBILITY OF SUCH DAMAGE.

NetApp reserves the right to change any products described herein at any time, and without notice. NetApp assumes no responsibility or liability arising from the use of products described herein, except as expressly agreed to in writing by NetApp. The use or purchase of this product does not convey a license under any patent rights, trademark rights, or any other intellectual property rights of NetApp.

The product described in this manual may be protected by one or more U.S. patents, foreign patents, or pending applications.

RESTRICTED RIGHTS LEGEND: Use, duplication, or disclosure by the government is subject to restrictions as set forth in subparagraph (c)(1)(ii) of the Rights in Technical Data and Computer Software clause at DFARS 252.277-7103 (October 1988) and FAR 52-227-19 (June 1987).

Trademark Information

NETAPP, the NETAPP logo, and the marks listed at http://www.netapp.com/TM are trademarks of NetApp, Inc. Other company and product names may be trademarks of their respective owners.