管理設定

SaaS Backup For Partner Central

NetApp
July 19, 2022

This PDF was generated from https://docs.netapp.com/zh-tw/saasbackup-partnercentral/partnercentral_task_manage_notifications.html on July 19, 2022. Always check docs.netapp.com for the latest.

目錄

管理設定 1
管理通知 1
管理角色 2
管理金鑰 3

管理設定

管理通知

在SaaS Backup Partner Central中、您可以新增、修改及刪除不同使用者的通知。

您可以啟用或停用下列通知：

- 新增使用者至角色
- 客戶刪除成功
- 成功的客戶
- 客戶刪除失敗
- 客戶機上故障

步驟

1. 在儀表板中、按一下 。
2. 從下拉式功能表中選取*通知*。

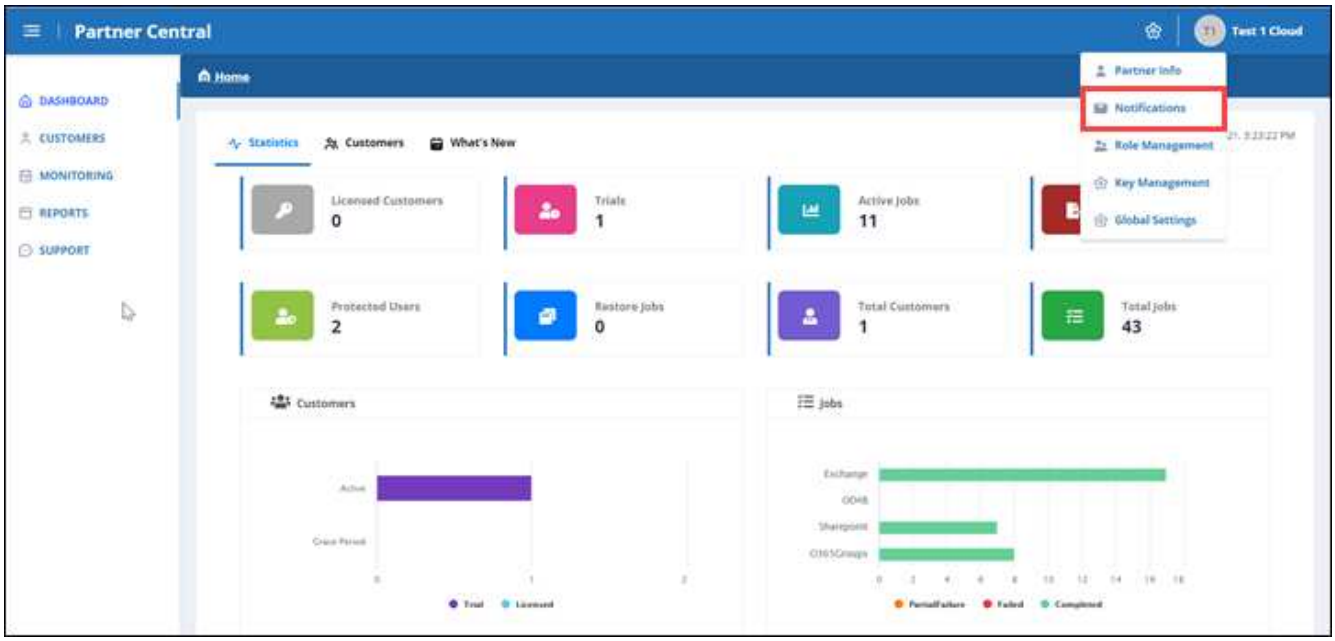

3. 在*通知管理*中、您可以新增、修改及刪除通知。

a. 若要新增通知、請按一下 + 可向用戶增加通知。

在*新增通知*中、輸入使用者的電子郵件地址。選取您要啟用的通知、然後按一下「新增」。

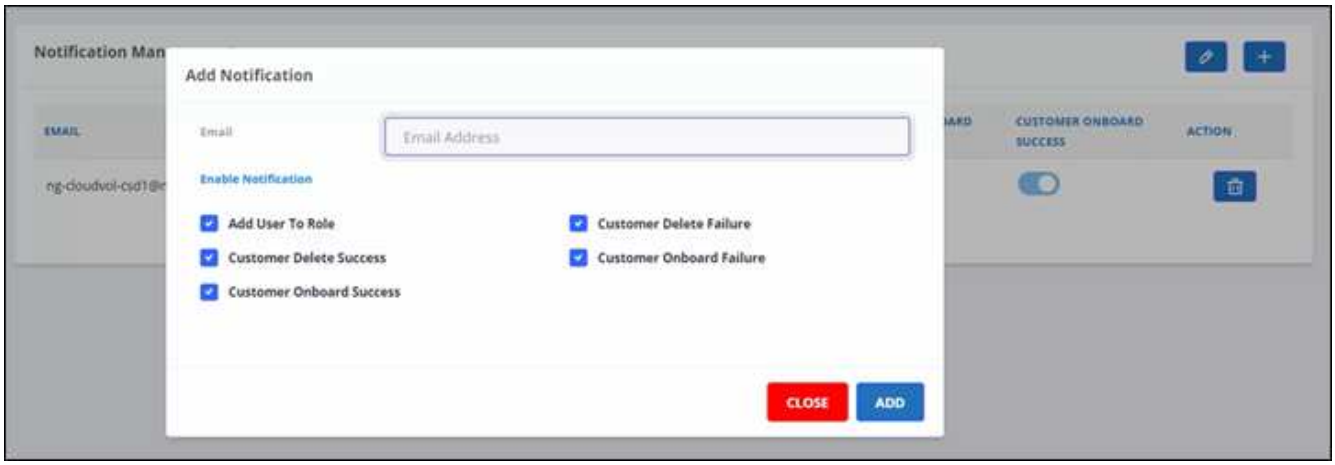

a. 若要修改通知、請按一下 。

b. 若要刪除通知、請按一下 。

管理角色

在SaaS Backup Partner Central中、您可以修改、新增及指派不同的使用者角色。

「角色管理」*中的預設電子郵件是合作夥伴電子郵件。

步驟

1. 在儀表板中、按一下 。
2. 從下拉式功能表中選取*角色管理*。

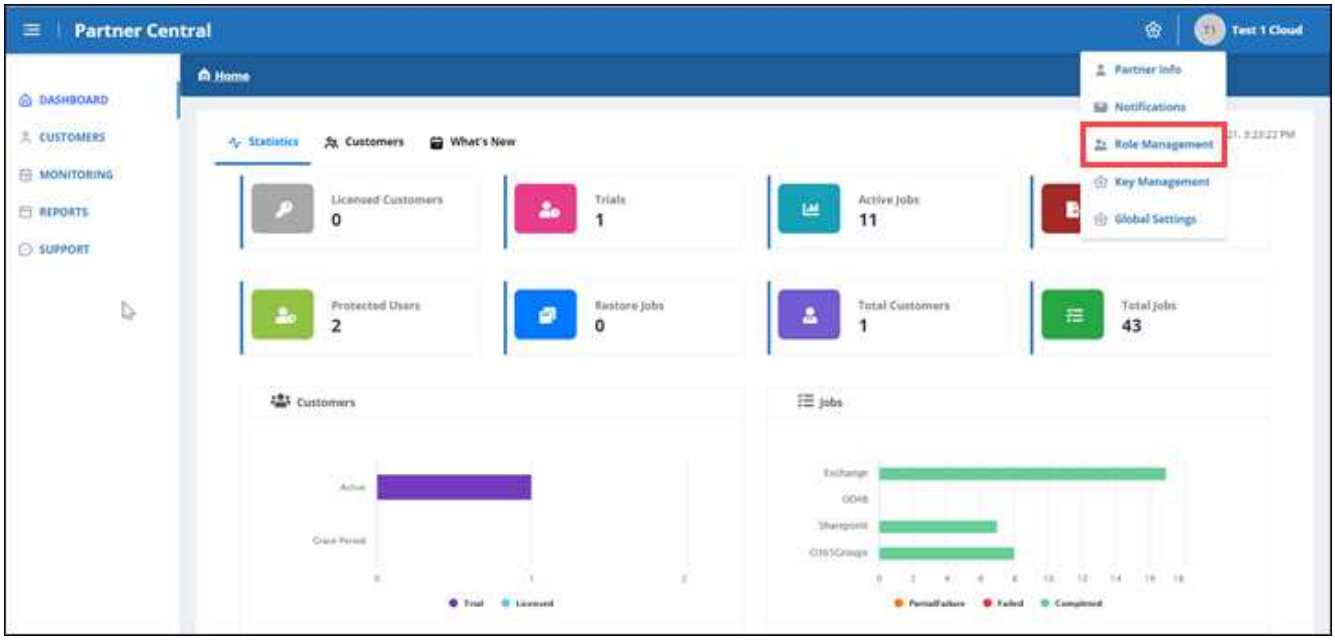

3. 在*角色管理*中、您可以新增、修改及刪除角色。

4. 若要新增使用者、請按一下 [+]。

   在*新增使用者*中、輸入要求的資訊。

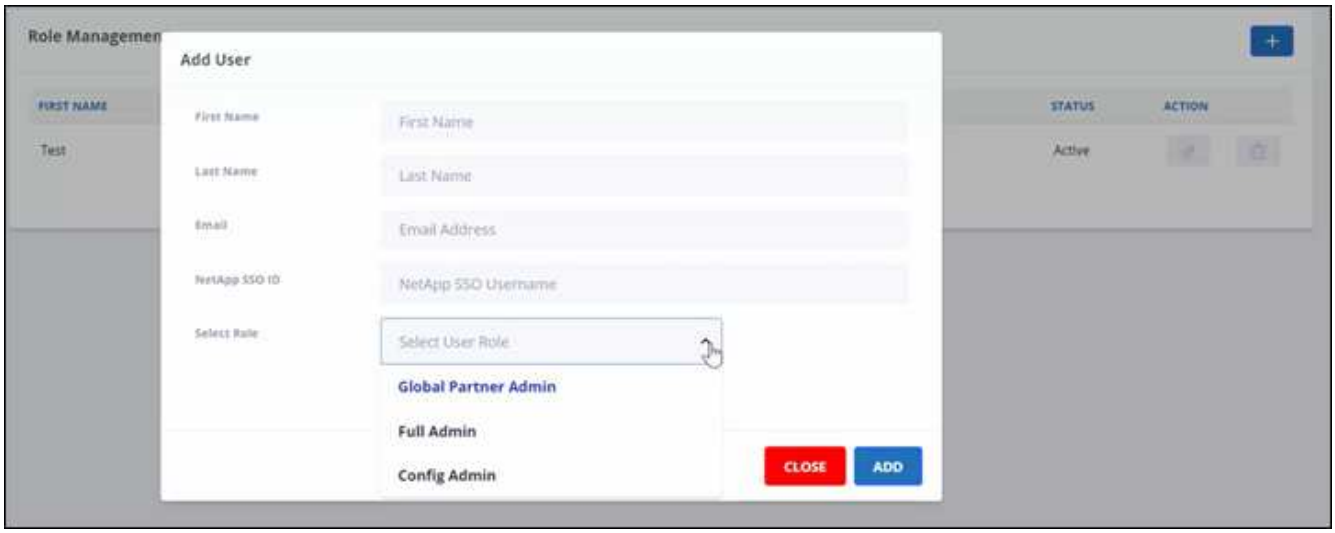

   a. 選取使用者的角色。
      - 全球合作夥伴管理：可建立其他全球合作夥伴、並完全掌控所有角色。
      - 完整管理：完全掌控全球合作夥伴以外的所有角色。
      - 組態管理：可新增及刪除客戶。

5. 若要修改使用者角色、請按一下 [✎]。
6. 若要刪除使用者、請按一下 [🗑]。

管理金鑰

您可以在「金鑰管理」設定中新增及管理金鑰、以增強Partner Central的安全性。您也可以找到PowerShell Cmdlet介面的支援。

新增金鑰

步驟

1. 在儀表板中、按一下 [⚙]。
2. 從下拉式功能表中選取*金鑰管理*。

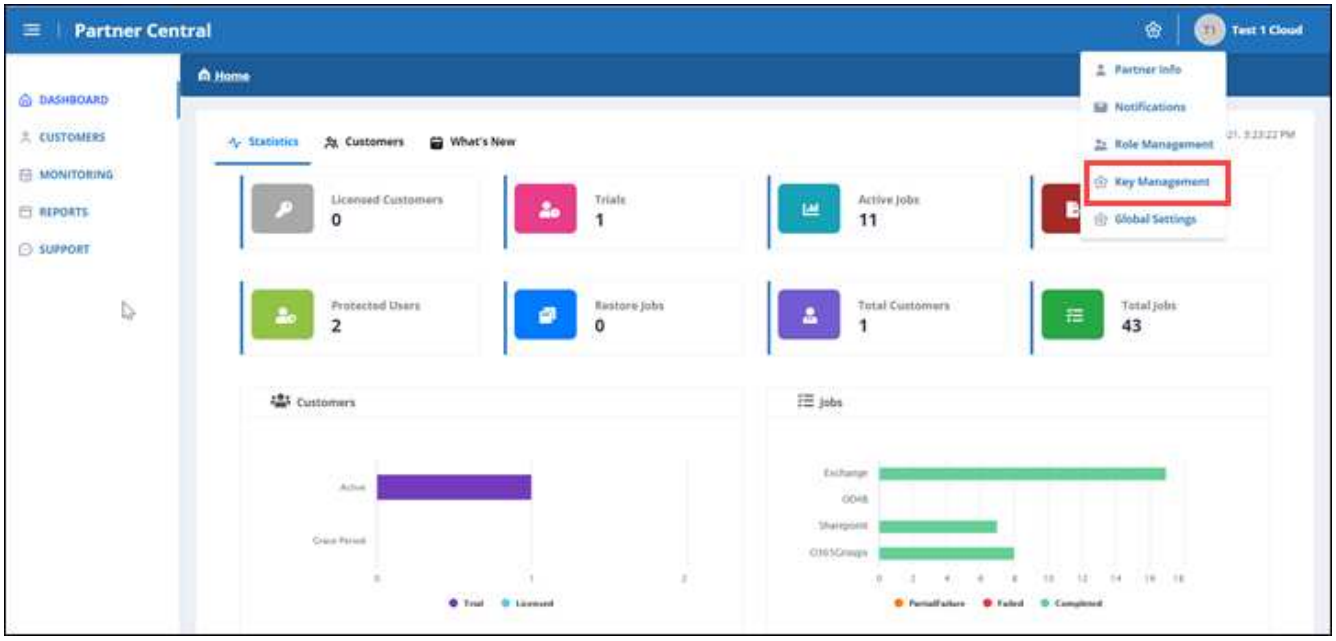

3. 若要新增金鑰、請按一下 + ADD KEY 。

4. 在*新增金鑰*中、執行下列動作：

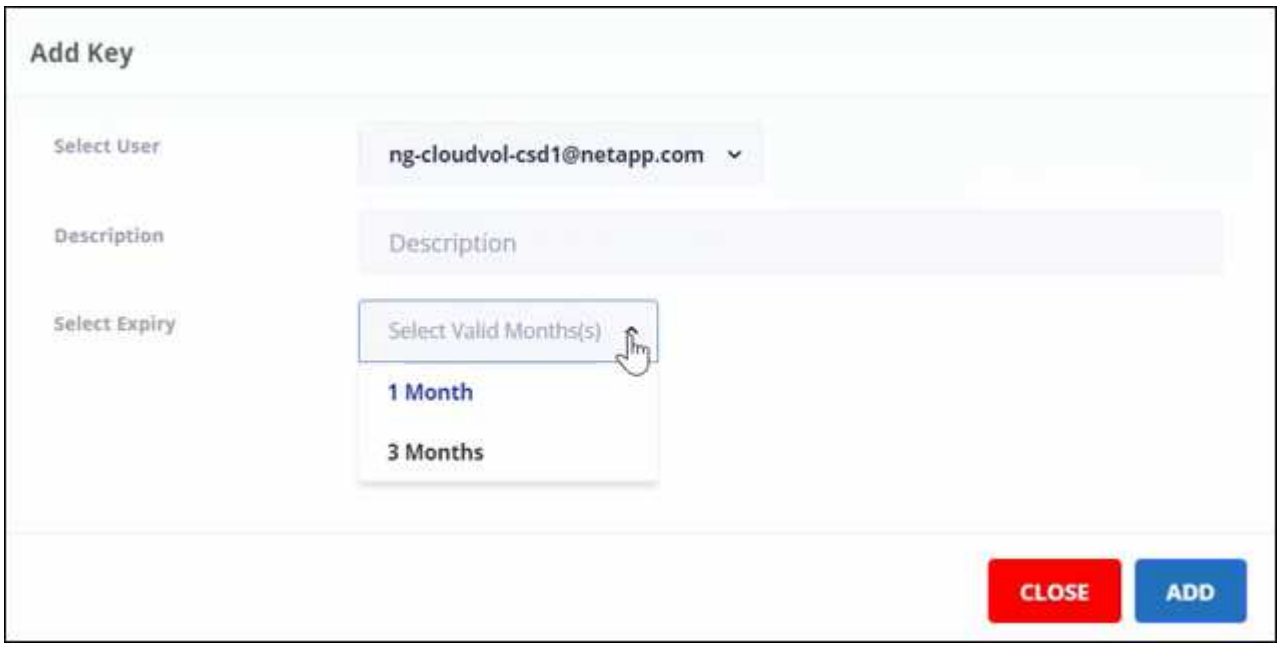

a. 選取使用者。

b. 新增說明。

c. 選取「過期」。

d. 按一下「 * 新增 * 」。此時會出現一個方塊、並顯示「Successfully generated the key」（成功產生金鑰）訊息。

5. 按一下 顯示未加密的金鑰、然後按一下 隱藏未加密的金鑰。

下載PowerShell

步驟

1. 在儀表板中、按一下 。
2. 從下拉式功能表中選取*金鑰管理*。

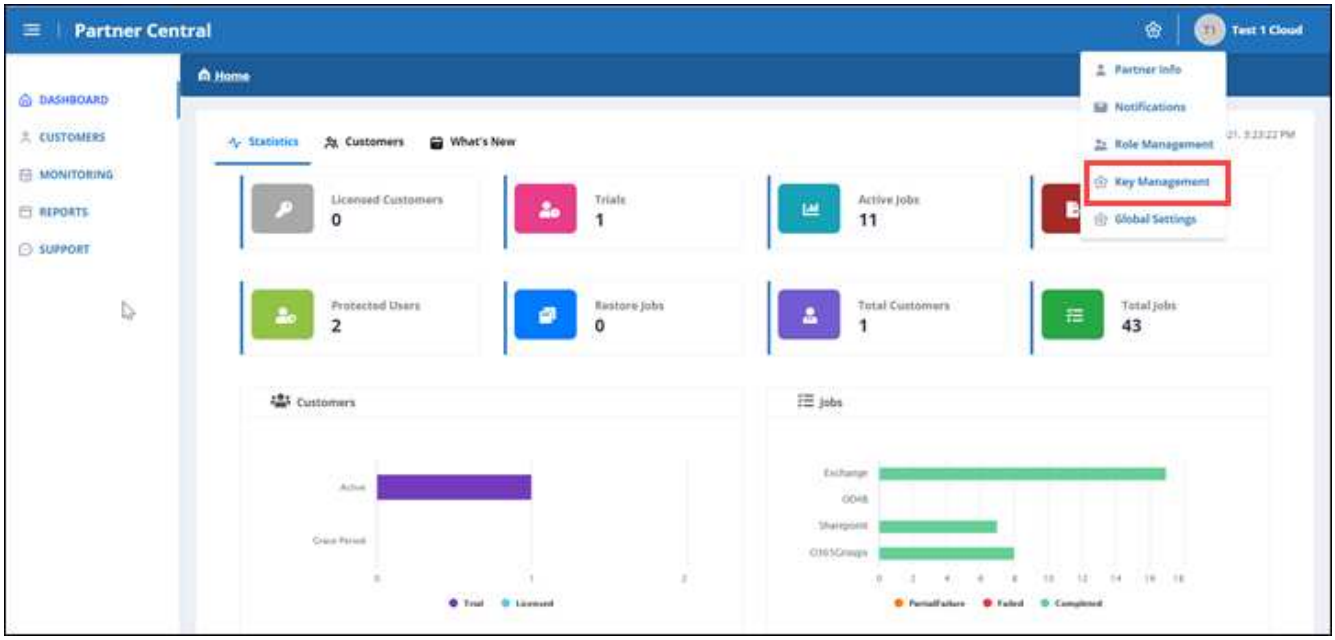

3. 若要下載PowerShell、請按一下 DOWNLOAD POWERSHELL 。
4. 安裝下載的程式。
5. 安裝程式之後、按兩下桌面上的* SaaS Backup PowerShell*圖示、即可啟動PowerShell Cmdlet。

如需使用NetApp SaaS備份PowerShell模組的詳細資訊、請參閱 "NetApp SaaS備份PowerShell指南（TR-4873）"。

版權資訊

Copyright©2022 NetApp、Inc.版權所有。美國印製本文件中版權所涵蓋的任何部分、不得以任何形式或任何方式（包括影印、錄製、 在未事先取得版權擁有者書面許可的情況下、在電子擷取系統中進行錄音或儲存。

衍生自受版權保護之NetApp資料的軟體必須遵守下列授權與免責聲明：

本軟體係由NetApp「依現狀」提供、不含任何明示或暗示的保證、包括但不限於適售性及特定用途適用性的暗示保證、特此聲明。在任何情況下、NetApp均不對任何直接、間接、偶發、特殊、示範、 或衍生性損害（包括但不限於採購替代商品或服務；使用損失、資料或利潤損失； 或業務中斷）、無論是在合約、嚴格責任或侵權行為（包括疏忽或其他）中、無論是因使用本軟體而產生的任何責任理論（包括疏忽或其他）、即使已被告知可能造成此類損害。

NetApp保留隨時變更本文所述之任何產品的權利、恕不另行通知。除非NetApp以書面明確同意、否則NetApp不承擔因使用本文所述產品而產生的任何責任或責任。使用或購買本產品並不代表NetApp擁有任何專利權利、商標權利或任何其他智慧財產權。

本手冊所述產品可能受到一或多個美國國家/地區的保護專利、國外專利或申請中。

限制權利圖例：政府使用、複製或揭露受DFARS 252.277-7103（1988年10月）和FAR 52-227-19（1987年6月）技術資料與電腦軟體權利條款（c）（1）（ii）分段所述限制。

商標資訊

NetApp、NetApp標誌及所列的標章 http://www.netapp.com/TM 為NetApp、Inc.的商標。其他公司和產品名稱可能為其各自所有者的商標。