管理設定

SaaS Backup For Partner Central

NetApp
February 23, 2024

This PDF was generated from https://docs.netapp.com/zh-tw/saasbackup-partnercentral/partnercentral_task_manage_notifications.html on February 23, 2024. Always check docs.netapp.com for the latest.

目錄

管理設定 1
管理通知 1
管理角色 2
管理金鑰 3

管理設定

管理通知

在SaaS Backup Partner Central中、您可以新增、修改及刪除不同使用者的通知。

您可以啟用或停用下列通知：

- 新增使用者至角色
- 客戶刪除成功
- 成功的客戶
- 客戶刪除失敗
- 客戶機上故障

步驟

1. 在儀表板中、按一下 。
2. 從下拉式功能表中選取*通知*。

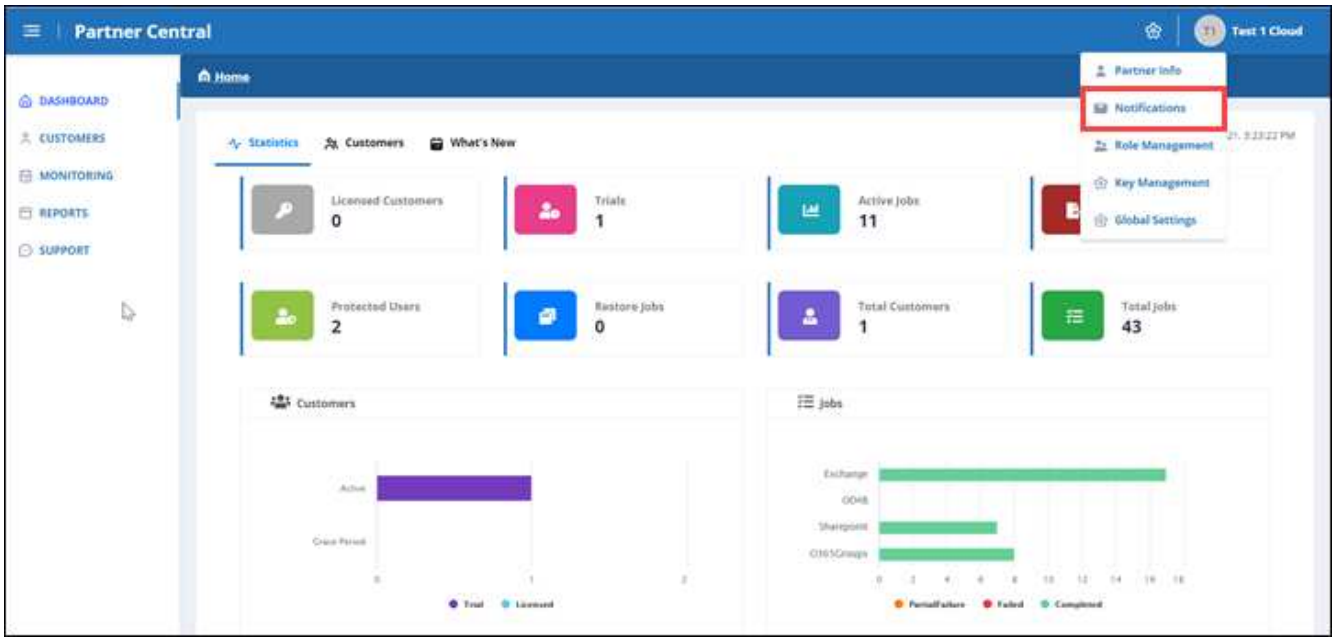

3. 在*通知管理*中、您可以新增、修改及刪除通知。

a. 若要新增通知、請按一下 + 可向用戶增加通知。

在*新增通知*中、輸入使用者的電子郵件地址。選取您要啟用的通知、然後按一下「新增」。

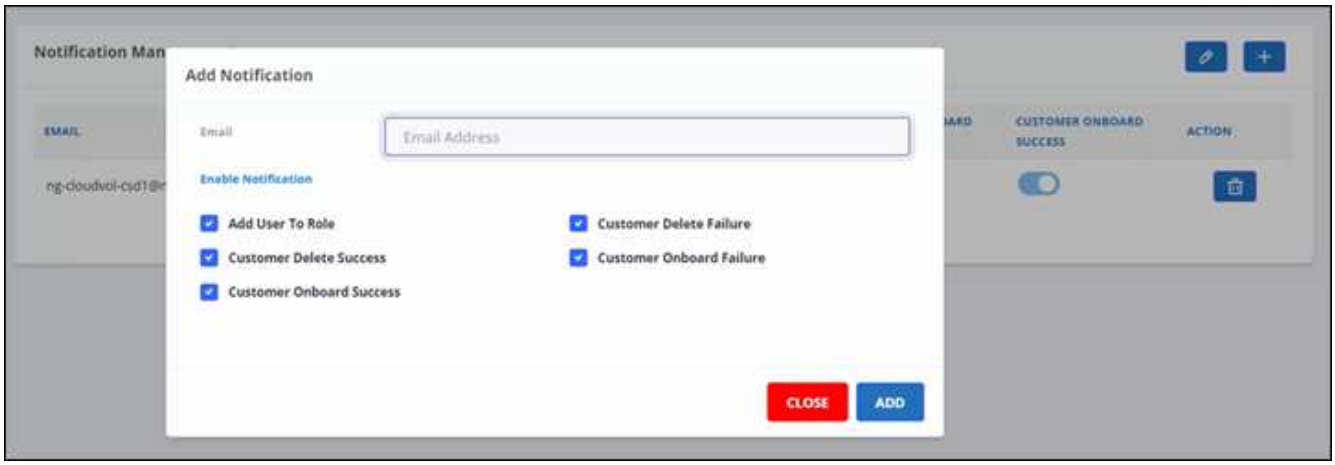

a. 若要修改通知、請按一下 。

b. 若要刪除通知、請按一下 。

管理角色

在SaaS Backup Partner Central中、您可以修改、新增及指派不同的使用者角色。

「角色管理」*中的預設電子郵件是合作夥伴電子郵件。

步驟

1. 在儀表板中、按一下 。
2. 從下拉式功能表中選取*角色管理*。

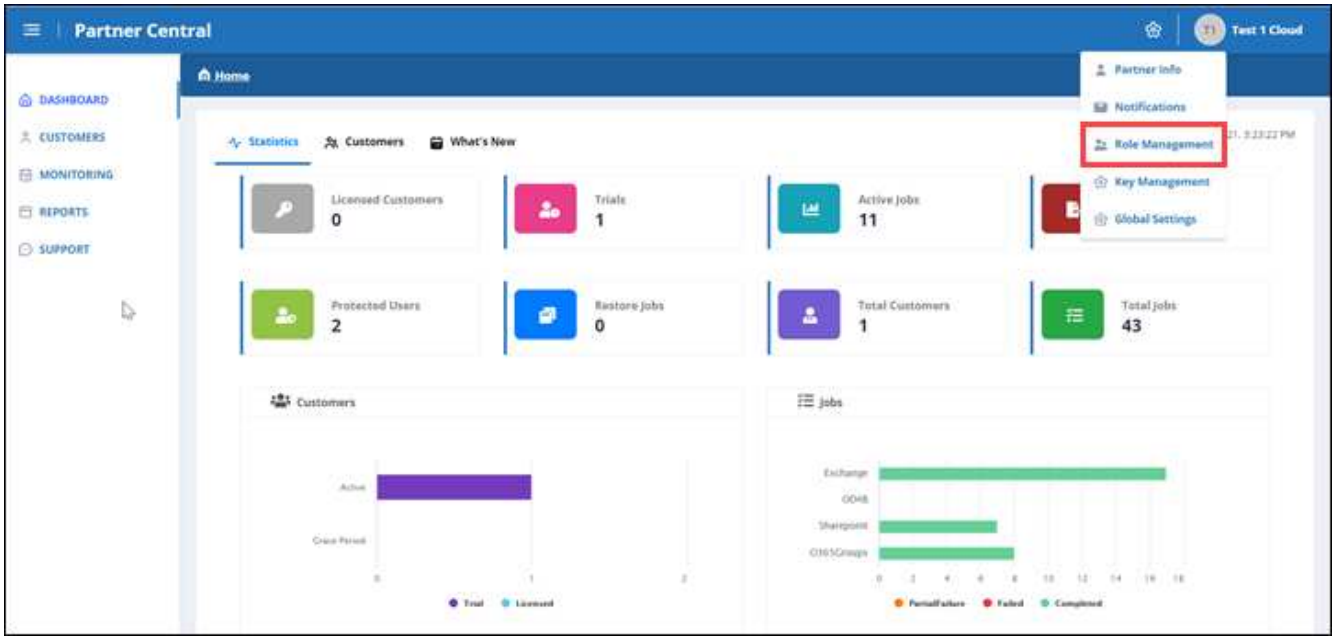

3. 在*角色管理*中、您可以新增、修改及刪除角色。

4. 若要新增使用者、請按一下 [+] 。

   在*新增使用者*中、輸入要求的資訊。

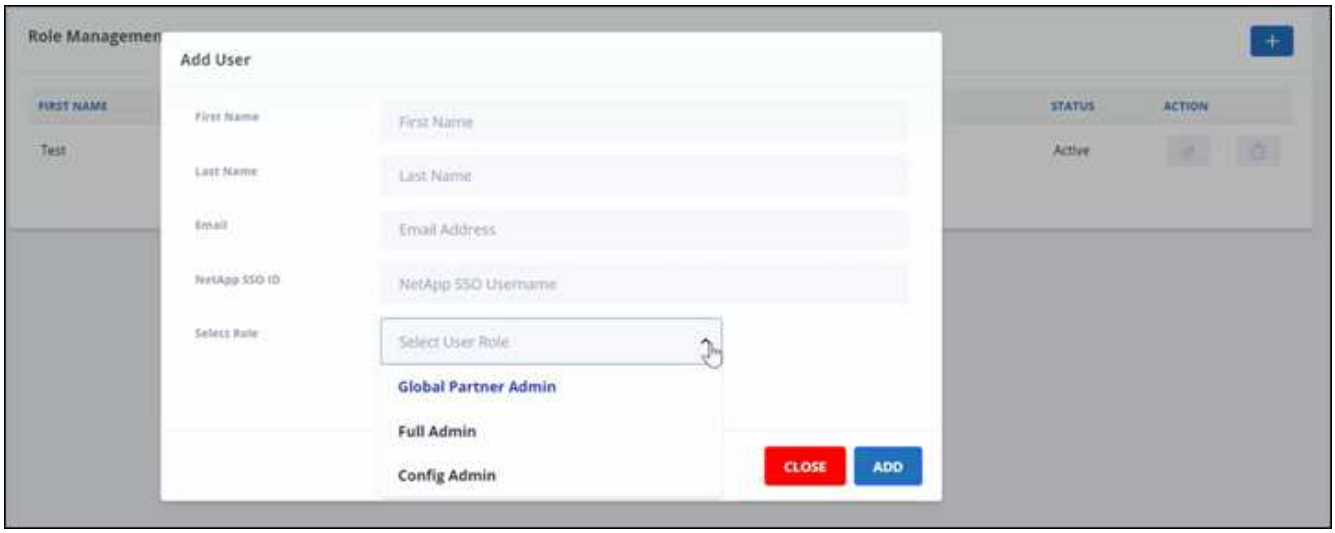

   a. 選取使用者的角色。
      - 全球合作夥伴管理：可建立其他全球合作夥伴、並完全掌控所有角色。
      - 完整管理：完全掌控全球合作夥伴以外的所有角色。
      - 組態管理：可新增及刪除客戶。

5. 若要修改使用者角色、請按一下 [✎] 。
6. 若要刪除使用者、請按一下 [🗑] 。

管理金鑰

您可以在「金鑰管理」設定中新增及管理金鑰、以增強Partner Central的安全性。

新增金鑰

步驟

1. 在儀表板中、按一下 [⚙] 。
2. 從下拉式功能表中選取*金鑰管理*。

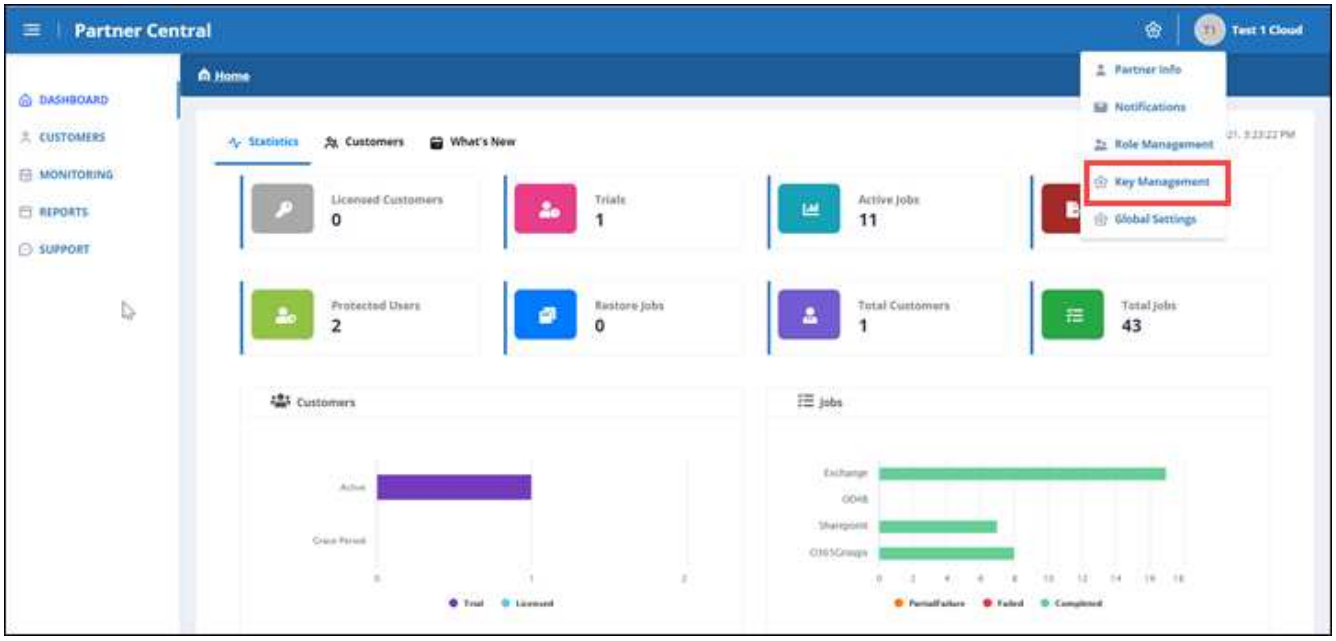

3. 若要新增金鑰、請按一下 + ADD KEY 。

4. 在*新增金鑰*中、執行下列動作：

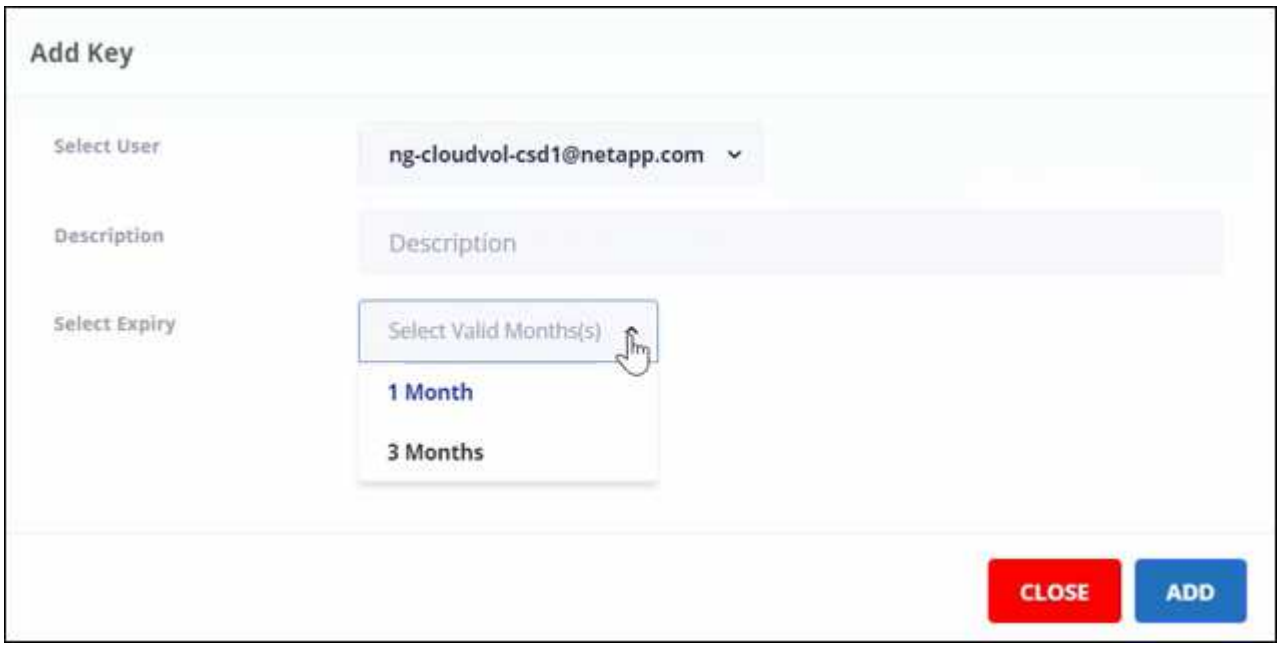

a. 選取使用者。

b. 新增說明。

c. 選取「過期」。

d. 按一下「 * 新增 * 」。此時會出現一個方塊、並顯示「Successfully generated the key」（成功產生金鑰）訊息。

5. 按一下 顯示未加密的金鑰、然後按一下 隱藏未加密的金鑰。

版權資訊

Copyright © 2024 NetApp, Inc. 版權所有。台灣印製。非經版權所有人事先書面同意，不得將本受版權保護文件的任何部分以任何形式或任何方法（圖形、電子或機械）重製，包括影印、錄影、錄音或儲存至電子檢索系統中。

由 NetApp 版權資料衍伸之軟體必須遵守下列授權和免責聲明：

此軟體以 NETAPP「原樣」提供，不含任何明示或暗示的擔保，包括但不限於有關適售性或特定目的適用性之擔保，特此聲明。於任何情況下，就任何已造成或基於任何理論上責任之直接性、間接性、附隨性、特殊性、懲罰性或衍生性損害（包括但不限於替代商品或服務之採購；使用、資料或利潤上的損失；或企業營運中斷），無論是在使用此軟體時以任何方式所產生的契約、嚴格責任或侵權行為（包括疏忽或其他）等方面，NetApp 概不負責，即使已被告知有前述損害存在之可能性亦然。

NetApp 保留隨時變更本文所述之任何產品的權利，恕不另行通知。NetApp 不承擔因使用本文所述之產品而產生的責任或義務，除非明確經過 NetApp 書面同意。使用或購買此產品並不會在依據任何專利權、商標權或任何其他 NetApp 智慧財產權的情況下轉讓授權。

本手冊所述之產品受到一項（含）以上的美國專利、國外專利或申請中專利所保障。

有限權利說明：政府機關的使用、複製或公開揭露須受 DFARS 252.227-7013（2014 年 2 月）和 FAR 52.227-19（2007 年 12 月）中的「技術資料權利 - 非商業項目」條款 (b)(3) 小段所述之限制。

此處所含屬於商業產品和 / 或商業服務（如 FAR 2.101 所定義）的資料均為 NetApp, Inc. 所有。根據本協議提供的所有 NetApp 技術資料和電腦軟體皆屬於商業性質，並且完全由私人出資開發。 美國政府對於該資料具有非專屬、非轉讓、非轉授權、全球性、有限且不可撤銷的使用權限，僅限於美國政府為傳輸此資料所訂合約所允許之範圍，並基於履行該合約之目的方可使用。除非本文另有規定，否則未經 NetApp Inc. 事前書面許可，不得逕行使用、揭露、重製、修改、履行或展示該資料。美國政府授予國防部之許可權利，僅適用於 DFARS 條款 252.227-7015(b)（2014 年 2 月）所述權利。

商標資訊

NETAPP、NETAPP 標誌及 http://www.netapp.com/TM 所列之標章均為 NetApp, Inc. 的商標。文中所涉及的所有其他公司或產品名稱，均為其各自所有者的商標，不得侵犯。