新しい Microsoft Office 365 サービスアカウントを作成する

SaaS Backup For Office 365

Rachel Lithman, Amanda Stroman
February 19, 2021

This PDF was generated from https://docs.netapp.com/us-en/saasbackupO365/task_creating_msservice_account_with_global_permissions.html on March 06, 2021. Always check docs.netapp.com for the latest.

目次

新しい Microsoft Office 365 サービスアカウントを作成する 1
グローバルで新しい Microsoft Office 365 サービスアカウントを作成します 管理者権限 2
zzz 設定アカウント 3
追加のサービスアカウントの作成 3

新しい **Microsoft Office 365** サービスアカウントを作成する

新しい Microsoft Office 365 アカウントを作成するときは、有効で割り当てられた Microsoft Office 365 ライセンスを持つグローバル管理権限がこのアカウントに必要です。

これは、 SaaS Backup for Microsoft Office 365 の管理に使用される唯一のサービスアカウントではありません。次の図は、さまざまなサービスアカウントタイプとその説明を示しています。

- サービスアカウントの説明 *

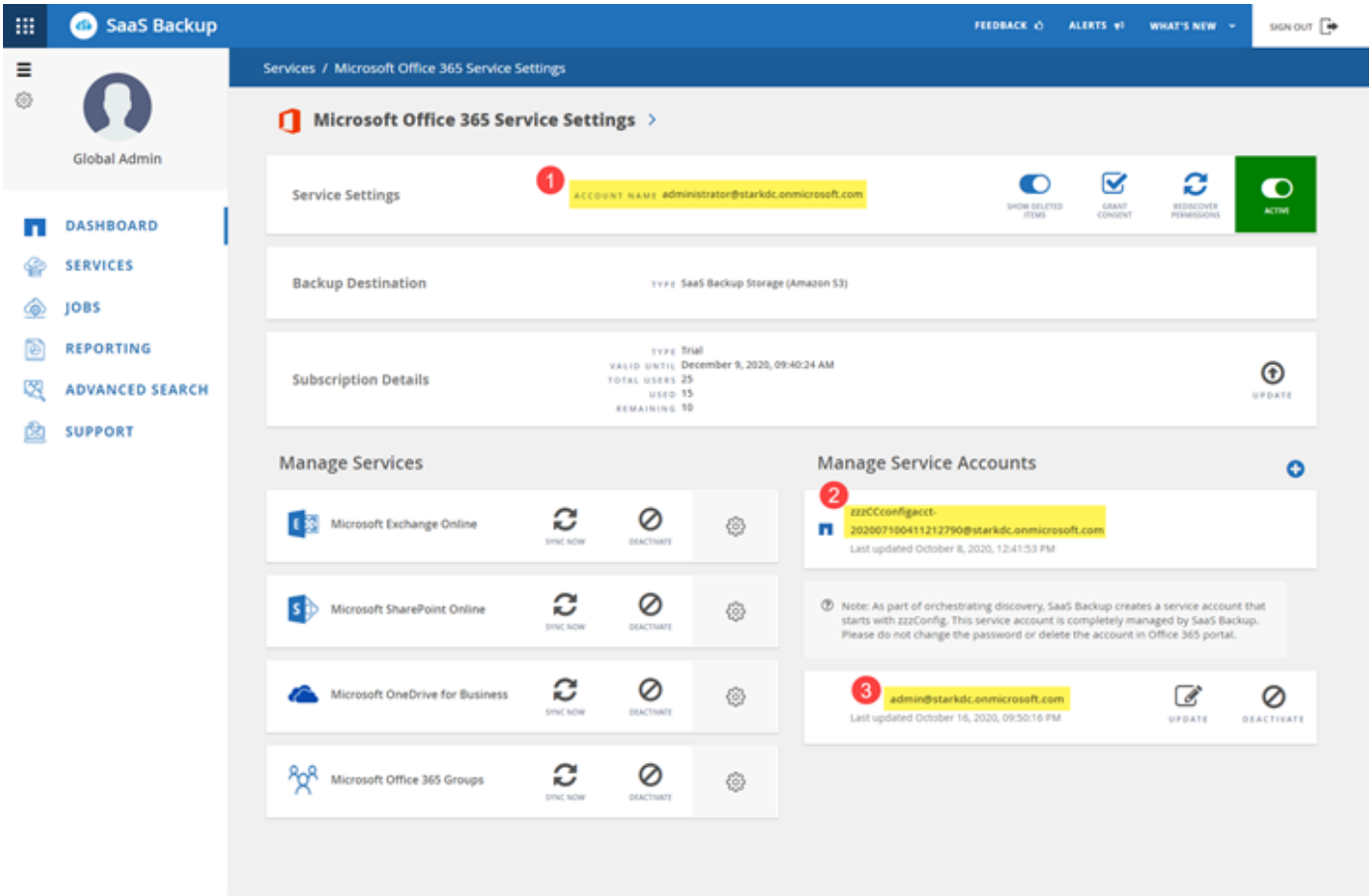

1 SaaS Backup へのサインアップに使用するアカウント。サインアップ中に、有効な Microsoft Office 365 ライセンスを持つグローバル管理権限が必要です。バックアップとリストアの処理に使用できます。 2 **zzzCCconfigacct** は、 Office 365 グループを検出するためのサービスアカウントとして自動的に作成されます。 3 サービスアカウントを追加すると、バックアップおよびリストア処理のパフォーマンスを向上させることができます。

グローバルで新しい **Microsoft Office 365** サービスアカウントを作成します 管理者権限

サインアップ中に、グローバル権限と有効な Microsoft Office 365 ライセンスを持つアカウントを作成します。サインアップが完了したら、このアカウントからグローバル管理権限とライセンスを削除できます。

手順

1. 管理者権限を持つアカウントで Microsoft 365 管理ポータルにログインします。
2. [* ユーザー *] をクリックします。

3. [アクティブユーザー] を選択し、 [ユーザーの追加] をクリックします。

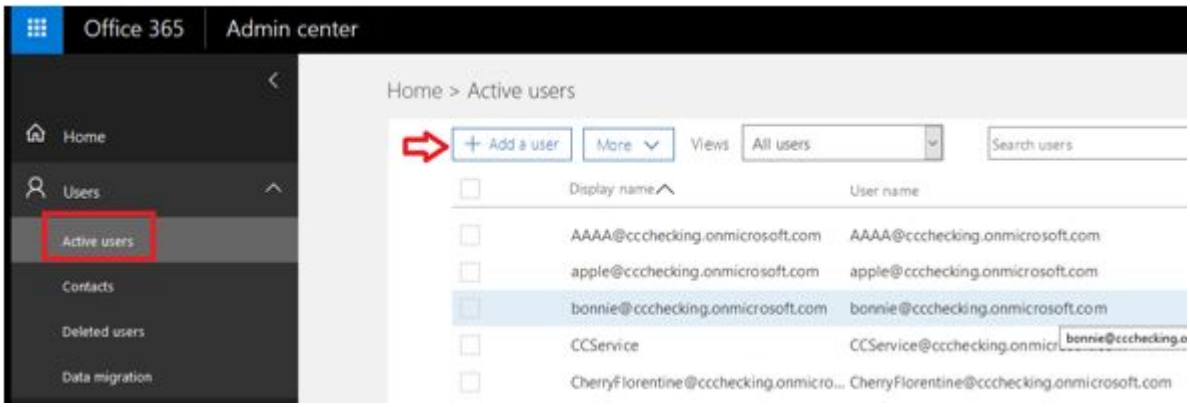

4. 新しいサービスアカウントの詳細を入力します。
   - 名
   - 姓
   - 表示名
   - ユーザ名ユーザ名はサービスアカウントの名前です。
5. [* 役割] を展開し、役割として [* グローバル管理者 *] を選択して、 [* 追加] をクリックします。

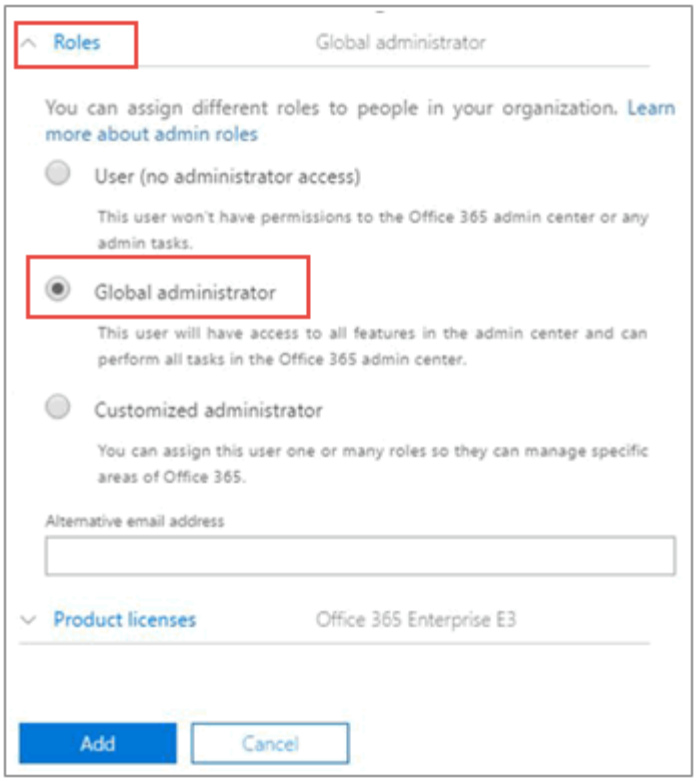

サービスアカウントの詳細が管理者に送信されます。

6. 新しいアカウントで Microsoft 365 管理ポータルにログインして、アクティブ化します。
7. サインアップしたら、このサービスアカウントに 3 つのアクセス許可が保持されていることを確認します。
   - Exchange 管理者
   - SharePoint 管理者
   - アプリケーションの偽装ロール

     これは、グローバル管理者ロールの個々のライセンスを制限する場合に特に重要です。

zzz 設定アカウント

SaaS Backup サブスクリプションの一部として、新しいアカウントが ZZZ CC Config [GUID] で作成されます。

この自動作成されたアカウントは、共有 / アーカイブメールボックスとプライベートグループの検出に使用されます。Exchange と SharePoint の権限（ O365 でカスタマイズされた管理者）が必要です。このアカウントを MFA ポリシーから除外することを推奨します。

検出またはバックアップの失敗を回避するため、このアカウントはそのまま残しておきます。

追加のサービスアカウントの作成

SaaS Backup for Microsoft Office 365 にサービスアカウントを追加すると、お客様のバックアップパフォーマンスを向上させることができます。サービスアカウントとは、ライセンスのない Microsoft Office 365 ユーザアカウントで、バックアップとリストアの処理に使用されます。

このタイプのアカウントには、次の 3 つの権限が必要です。

- Exchange 管理者
- SharePoint 管理者
- アプリケーションの偽装ロール

サービスアカウントを追加するには、 Microsoft Office 365 環境にサービスアカウントが存在している必要があります。既存のアカウントがない場合は、アカウントを作成します。

パフォーマンスを最適化するには、 Office 365 の 1000 ユーザーごとに 1 つのサービスアカウントを追加することをお勧めします。

手順

1. SaaS Backup for Microsoft Office 365 にログインします。
2. をクリックします 。
3. [サービス設定 *] をクリックします。

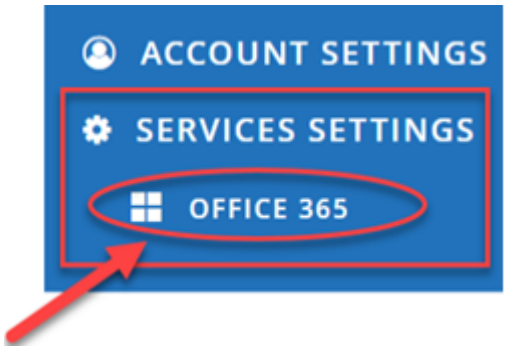

をクリックします"]

4. サービスアカウントを追加するには、をクリックします [サービスアカウントの管理 *] の下。

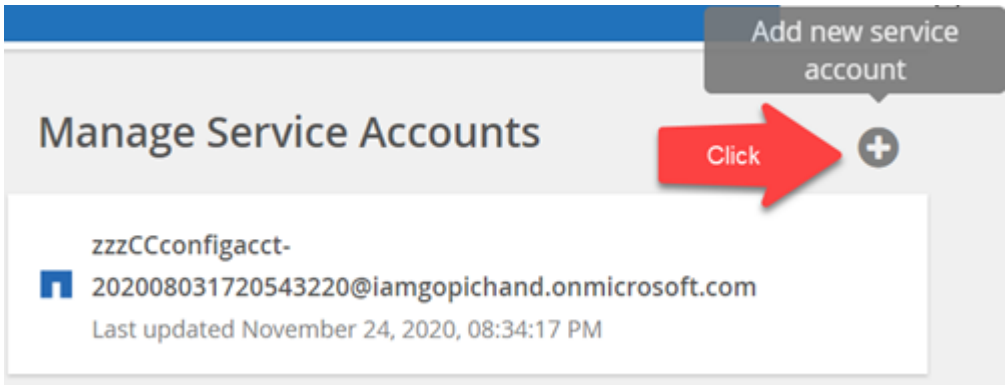

確認メッセージが表示されます。

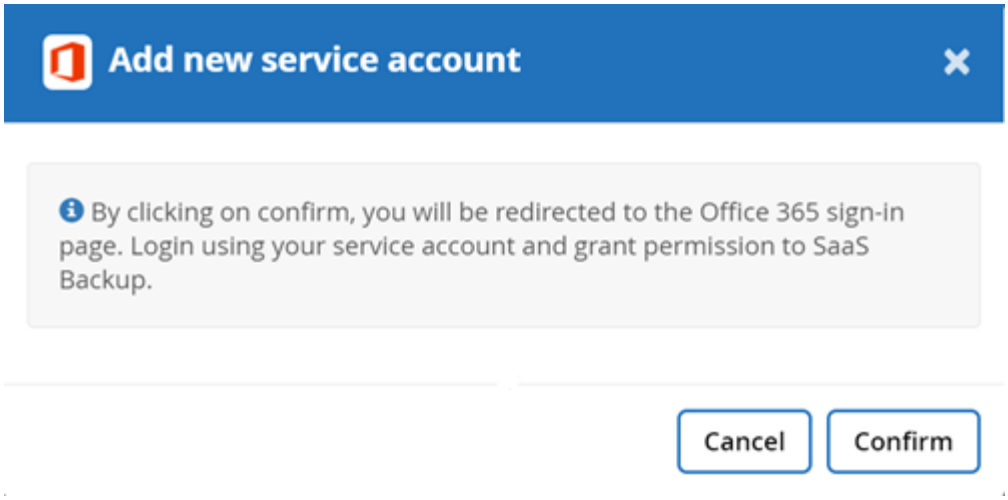

5. [* 確認 *] をクリックします。
6. Microsoft Office 365 のサインインページで、前述のサービスアカウントの資格情報を入力して SaaS Backup に追加します。

Copyright Information

Copyright © 2021 NetApp, Inc. All rights reserved. Printed in the U.S. No part of this document covered by copyright may be reproduced in any form or by any means-graphic, electronic, or mechanical, including photocopying, recording, taping, or storage in an electronic retrieval system-without prior written permission of the copyright owner.

Software derived from copyrighted NetApp material is subject to the following license and disclaimer:

THIS SOFTWARE IS PROVIDED BY NETAPP “AS IS” AND WITHOUT ANY EXPRESS OR IMPLIED WARRANTIES, INCLUDING, BUT NOT LIMITED TO, THE IMPLIED WARRANTIES OF MERCHANTABILITY AND FITNESS FOR A PARTICULAR PURPOSE, WHICH ARE HEREBY DISCLAIMED. IN NO EVENT SHALL NETAPP BE LIABLE FOR ANY DIRECT, INDIRECT, INCIDENTAL, SPECIAL, EXEMPLARY, OR CONSEQUENTIAL DAMAGES (INCLUDING, BUT NOT LIMITED TO, PROCUREMENT OF SUBSTITUTE GOODS OR SERVICES; LOSS OF USE, DATA, OR PROFITS; OR BUSINESS INTERRUPTION) HOWEVER CAUSED AND ON ANY THEORY OF LIABILITY, WHETHER IN CONTRACT, STRICT LIABILITY, OR TORT (INCLUDING NEGLIGENCE OR OTHERWISE) ARISING IN ANY WAY OUT OF THE USE OF THIS SOFTWARE, EVEN IF ADVISED OF THE POSSIBILITY OF SUCH DAMAGE.

NetApp reserves the right to change any products described herein at any time, and without notice. NetApp assumes no responsibility or liability arising from the use of products described herein, except as expressly agreed to in writing by NetApp. The use or purchase of this product does not convey a license under any patent rights, trademark rights, or any other intellectual property rights of NetApp.

The product described in this manual may be protected by one or more U.S. patents, foreign patents, or pending applications.

RESTRICTED RIGHTS LEGEND: Use, duplication, or disclosure by the government is subject to restrictions as set forth in subparagraph (c)(1)(ii) of the Rights in Technical Data and Computer Software clause at DFARS 252.277-7103 (October 1988) and FAR 52-227-19 (June 1987).

Trademark Information

NETAPP, the NETAPP logo, and the marks listed at http://www.netapp.com/TM are trademarks of NetApp, Inc. Other company and product names may be trademarks of their respective owners.