升級

SnapCenter Plug-in for VMware vSphere 4.5

NetApp
July 19, 2022

This PDF was generated from https://docs.netapp.com/zh-tw/sc-plugin-vmware-vsphere-45/scpivs44_upgrade.html on July 19, 2022. Always check docs.netapp.com for the latest.

目錄

升級 1
升級至SnapCenter 舊版VMware vSphere的VMware vSphere用版不整合式外掛程式 1
升級至SnapCenter 適用於VMware vSphere的同一版本的更新版更新版更新 2
升級至同一版本的新修補程式後、不會顯示相關資訊 3

升級

升級至SnapCenter 舊版VMware vSphere的VMware vSphere用版不整合式外掛程式

如果您使用SnapCenter 適用於VMware vSphere虛擬應用裝置的VMware vCenter外掛程式、則可以升級至較新的版本。

請參閱 "VMware vSphere的版次說明SnapCenter" 以取得支援的升級途徑資訊。

在SnapCenter 開始升級之前、請先備份VMware vSphere OVA的VMware vCenter外掛程式。

步驟

1. 停用SnapCenter VMware vSphere的VMware vCenter外掛程式、做好升級準備。
   a. 登入SnapCenter VMware vSphere管理GUI的VMware vCenter外掛程式。當您部署SnapCenter VMware vCenter外掛程式時、會顯示IP。
   b. 按一下左導覽窗格中的*組態*、然後按一下「外掛程式詳細資料」區段中的*服務*選項、即可停用外掛程式。
2. 下載升級文件.iso'。
   a. 登入NetApp支援網站 (https://mysupport.netapp.com/products/index.html)。
   b. 從產品清單中、選取* SnapCenter 《VMware vSpher*適用的》「VMware Plug-In」、然後按一下*「下載最新版本*」按鈕。
   c. 下載SnapCenter VMware vSphere的VMware vSphere升級版「.ISO」檔案至任何位置。
3. 安裝升級。
   a. 在瀏覽器中、瀏覽至VMware vSphere vCenter。
   b. 在vCenter GUI上、按一下* vSphere Web Client（HTML）*。
   c. 登入「* VMware vCenter單一登入*」頁面。
   d. 在導覽器窗格中、按一下您要升級的VM、然後按一下*摘要*索引標籤。
   e. 在*相關物件*窗格中、按一下清單中的任何資料存放區、然後按一下*摘要*索引標籤。
   f. 在所選資料存放區的「* Files 」索引標籤上、按一下清單中的任何資料夾、然後按一下「*上傳檔案」。
   g. 在上傳快顯畫面上、瀏覽至您下載「.ISO」檔案的位置、然後按一下「.ISO」檔案映像、再按一下「* Open*（開啟*）」。檔案會上傳至資料存放區。
   h. 瀏覽回要升級的VM、然後按一下* Summary（摘要）索引標籤。在「 VM Hardware 」（ VM硬體*）窗格的「CD / DVD」欄位中、此值應為「Disconnected」（中斷連線）。
   i. 按一下「CD/DVD」欄位中的連線圖示、然後選取「*連線至資料存放區*上的CD/DVD映像」。

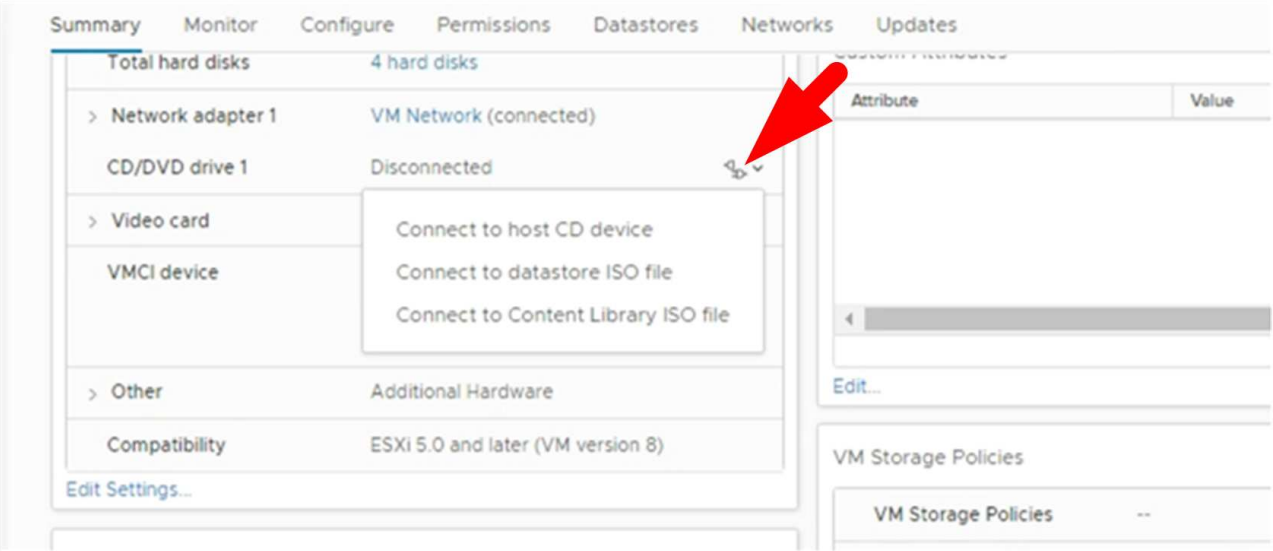

j. 在精靈中、執行下列動作：

   i. 在「資料存放區」欄中、選取您上傳「.ISO」檔案的資料存放區。

   ii. 在「目錄」欄中、瀏覽至您上傳的「.ISO」檔案、確定「檔案類型」欄位中已選取「ISO映像」、然後按一下「確定」。等待欄位顯示「Connected（已連線）」狀態。

k. 存取虛擬應用裝置的* Summary（摘要）*索引標籤、然後按一下綠色的RUN（執行）箭頭以啟動維護主控台、即可登入維護主控台。

l. 輸入「系統組態」* 2 、然後輸入「 8 *」進行升級。

m. 輸入* y*繼續並開始升級。

升級至SnapCenter 適用於VMware vSphere的同一版本的更新版更新版更新

如果您要升級至同一版本的新修補程式、則必須清除SnapCenter vCenter Web Server上的VMware vSphere快取的VMware vSphere外掛程式、並在升級或登錄之前重新啟動伺服器。

如果外掛程式快取未清除、則在下列情況下、儀表板和工作監控器不會顯示最近的工作：

- VMware vSphere的VMware vSphere外掛程式是使用vCenter部署、之後再升級至同一版本的修補程式。SnapCenter
- VMware的VMware虛擬應用裝置已部署在vCenter 1中。SnapCenter稍後、此SnapCenter VMware vCenter外掛程式已註冊至新的vCenter2。使用修補程式建立一個全新的VMware版插件執行個體、SnapCenter 並將其登錄至vCenter1。不過、由於vCenter1仍有第一個SnapCenter 不含修補程式的VMware插件中的快取外掛程式、因此需要清除快取。

根據伺服器作業系統的類型、快取位於下列位置：

- vCenter Server for Windows

  「C：\ProgramData \VMware\vCenterServer\cfc\vSphere-client\vc-packages\vSphere-client-recreation\」

- vCenter Server Linux應用裝置

  /etc/VMware/vSphere-client/vC-packages/vSphere-client-cronity/`

- Windows作業系統

  「%PROGRAMFILES %/VMware/vSphere Web Client/vC-packages/vSphere-client-sortal/'」

- Mac OS

  /var/lib/VMware/vSphere-client/vSphere-client/vC-packages/vSphere-client-nersitimity /）

清除快取的步驟

1. 找到「vSphere-client-vonity」資料夾、然後找到「com.netapp.scvm.webclient-4.2.0`」資料夾並將其刪除。

   每個版本的資料夾名稱都會變更。

2. 重新啟動vCenter Server。

   然後您可以升級SnapCenter VMware的VMware插件。

升級至同一版本的新修補程式後、不會顯示相關資訊

將SnapCenter VMware vSphere的更新版的更新版更新為相同版本的新修補程式之後、儀表板和工作監控器可能不會顯示最近的工作或其他資訊。

如果您要升級至同一版本的新修補程式、則必須清除SnapCenter vCenter Web Server上的VMware vSphere快取的VMware vSphere外掛程式、並在升級或登錄之前重新啟動伺服器。

如果外掛程式快取未清除、則在下列情況下、儀表板和工作監控器不會顯示最近的工作：

- VMware vSphere的VMware vSphere外掛程式是使用vCenter部署、之後再升級至同一版本的修補程式。SnapCenter
- VMware的VMware虛擬應用裝置已部署在vCenter 1中。SnapCenter稍後、此SnapCenter VMware vCenter外掛程式已註冊至新的vCenter2。使用修補程式建立一個全新的VMware版插件執行個體、SnapCenter 並將其登錄至vCenter1。不過、由於vCenter1仍有第一個SnapCenter 不含修補程式的VMware插件中的快取外掛程式、因此需要清除快取。

根據伺服器作業系統的類型、快取位於下列位置：

- vCenter Server for Windows

  「C：\ProgramData \VMware\vCenterServer\cfc\vSphere-client\vc-packages\vSphere-client-recreation\」

- vCenter Server Linux應用裝置

  /etc/VMware/vSphere-client/vC-packages/vSphere-client-cronity/`

- Windows作業系統

「%PROGRAMFILES %/VMware/vSphere Web Client/vC-packages/vSphere-client-sortal/'」

如果您在清除快取之前已經升級、請採取因應措施

1. 登入SnapCenter VMware的VMware插件管理GUI。

   當您部署SnapCenter VMware vCenter外掛程式時、會顯示IP。

2. 按一下左導覽窗格中的*組態*、然後按一下「外掛程式詳細資料」區段中的「服務」選項、即可停用外掛程式。

   停用VMware的VMware外掛程式服務、並在vCenter中取消登錄擴充。SnapCenter

3. 找到「vSphere-client-vonity」資料夾、然後找到「com.netapp.scvm.webclient-4.2.0`」資料夾並將其刪除。

   每個版本的資料夾名稱都會變更。

4. 重新啟動vCenter Server。
5. 登入VMware vSphere Web用戶端。
6. 按一下左導覽窗格中的*組態*、然後按一下「外掛程式詳細資料」區段中的「服務」選項、以啟用外掛程式。

   啟用了VMware vCenter外掛程式服務、並在vCenter中登錄擴充程式。SnapCenter

版權資訊

Copyright©2022 NetApp、Inc.版權所有。美國印製本文件中版權所涵蓋的任何部分、不得以任何形式或任何方式（包括影印、錄製、 在未事先取得版權擁有者書面許可的情況下、在電子擷取系統中進行錄音或儲存。

衍生自受版權保護之NetApp資料的軟體必須遵守下列授權與免責聲明：

本軟體係由NetApp「依現狀」提供、不含任何明示或暗示的保證、包括但不限於適售性及特定用途適用性的暗示保證、特此聲明。在任何情況下、NetApp均不對任何直接、間接、偶發、特殊、示範、 或衍生性損害（包括但不限於採購替代商品或服務；使用損失、資料或利潤損失； 或業務中斷）、無論是在合約、嚴格責任或侵權行為（包括疏忽或其他）中、無論是因使用本軟體而產生的任何責任理論（包括疏忽或其他）、即使已被告知可能造成此類損害。

NetApp保留隨時變更本文所述之任何產品的權利、恕不另行通知。除非NetApp以書面明確同意、否則NetApp不承擔因使用本文所述產品而產生的任何責任或責任。使用或購買本產品並不代表NetApp擁有任何專利權利、商標權利或任何其他智慧財產權。

本手冊所述產品可能受到一或多個美國國家/地區的保護專利、國外專利或申請中。

限制權利圖例：政府使用、複製或揭露受DFARS 252.277-7103（1988年10月）和FAR 52-227-19（1987年6月）技術資料與電腦軟體權利條款（c）（1）（ii）分段所述限制。

商標資訊

NetApp、NetApp標誌及所列的標章 http://www.netapp.com/TM 為NetApp、Inc.的商標。其他公司和產品名稱可能為其各自所有者的商標。