升級

SnapCenter Plug-in for VMware vSphere

NetApp
May 03, 2022

This PDF was generated from https://docs.netapp.com/zh-tw/sc-plugin-vmware-vsphere/scpivs44_upgrade.html on May 03, 2022. Always check docs.netapp.com for the latest.

目錄

升級 1
升級至SnapCenter 舊版VMware vSphere的VMware vSphere用版不整合式外掛程式 1
升級至SnapCenter 適用於VMware vSphere的同一版本的更新版更新版更新 2
升級至同一版本的新修補程式後、不會顯示相關資訊 3

升級

升級至SnapCenter 舊版VMware vSphere的VMware vSphere用版不整合式外掛程式

如果您使用SnapCenter 適用於VMware vSphere虛擬應用裝置的VMware vCenter外掛程式、則可以升級至較新的版本。

請參閱 "VMware vSphere的版次說明SnapCenter" 以取得支援的升級途徑資訊。

在SnapCenter 開始升級之前、請先備份VMware vSphere OVA的VMware vCenter外掛程式。

不支援將網路組態從靜態切換為DHCP。

步驟

1. 停用SnapCenter VMware vSphere的VMware vCenter外掛程式、做好升級準備。
   a. 登入SnapCenter VMware vSphere管理GUI的VMware vCenter外掛程式。當您部署SnapCenter VMware vCenter外掛程式時、會顯示IP。
   b. 按一下左導覽窗格中的*組態*、然後按一下「外掛程式詳細資料」區段中的*服務*選項、即可停用外掛程式。
2. 下載升級文件.iso'。
   a. 登入NetApp支援網站 (https://mysupport.netapp.com/products/index.html)。
   b. 從產品清單中、選取* SnapCenter 《VMware vSpher*適用的》「VMware Plug-In」、然後按一下*「下載最新版本*」按鈕。
   c. 下載SnapCenter VMware vSphere的VMware vSphere升級版「.ISO」檔案至任何位置。
3. 安裝升級。
   a. 在瀏覽器中、瀏覽至VMware vSphere vCenter。
   b. 在vCenter GUI上、按一下* vSphere Web Client（HTML）*。
   c. 登入「* VMware vCenter單一登入*」頁面。
   d. 在導覽器窗格中、按一下您要升級的VM、然後按一下*摘要*索引標籤。
   e. 在*相關物件*窗格中、按一下清單中的任何資料存放區、然後按一下*摘要*索引標籤。
   f. 在所選資料存放區的「* Files 」索引標籤上、按一下清單中的任何資料夾、然後按一下「*上傳檔案」。
   g. 在上傳快顯畫面上、瀏覽至您下載「.ISO」檔案的位置、然後按一下「.ISO」檔案映像、再按一下「* Open*（開啟*）」。檔案會上傳至資料存放區。
   h. 瀏覽回要升級的VM、然後按一下* Summary（摘要）索引標籤。在「 VM Hardware 」（ VM硬體*）窗格的「CD / DVD」欄位中、此值應為「Disconnected」（中斷連線）。
   i. 按一下「CD/DVD」欄位中的連線圖示、然後選取「*連線至資料存放區*上的CD/DVD映像」。

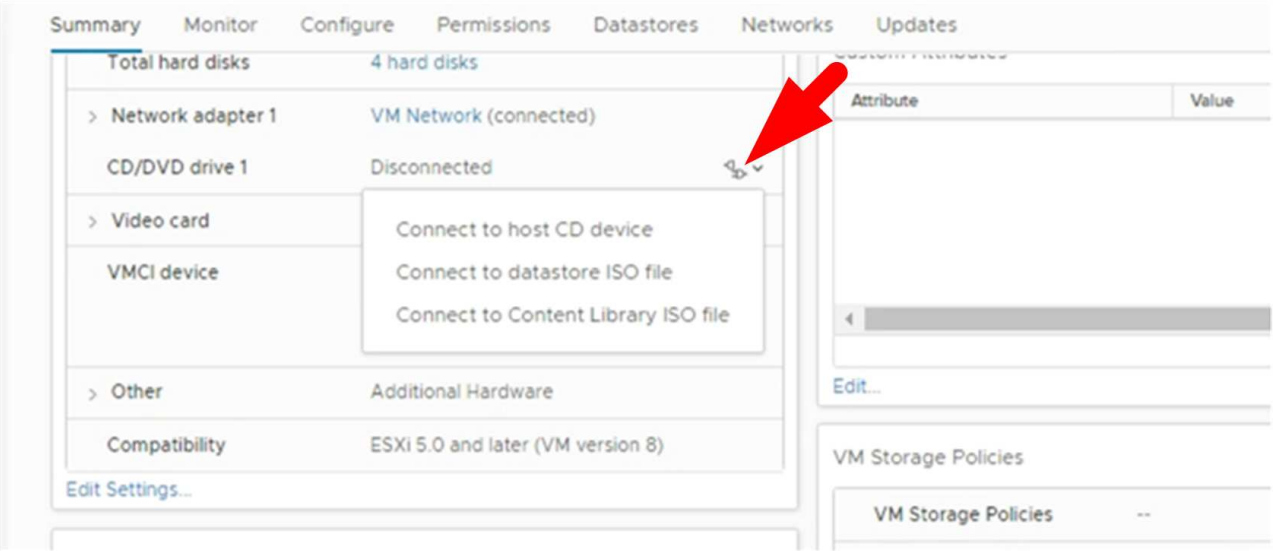

j. 在精靈中、執行下列動作：

   i. 在「資料存放區」欄中、選取您上傳「.ISO」檔案的資料存放區。

   ii. 在「目錄」欄中、瀏覽至您上傳的「.ISO」檔案、確定「檔案類型」欄位中已選取「ISO映像」、然後按一下「確定」。等待欄位顯示「Connected（已連線）」狀態。

k. 存取虛擬應用裝置的* Summary（摘要）*索引標籤、然後按一下綠色的RUN（執行）箭頭以啟動維護主控台、即可登入維護主控台。

l. 輸入「系統組態」* 2 、然後輸入「 8 *」進行升級。

m. 輸入* y*繼續並開始升級。

升級至SnapCenter 適用於VMware vSphere的同一版本的更新版更新版更新

如果您要升級至同一版本的新修補程式、則必須清除SnapCenter vCenter Web Server上的VMware vSphere快取的VMware vSphere外掛程式、並在升級或登錄之前重新啟動伺服器。

如果外掛程式快取未清除、則在下列情況下、儀表板和工作監控器不會顯示最近的工作：

- VMware vSphere的VMware vSphere外掛程式是使用vCenter部署、之後再升級至同一版本的修補程式。SnapCenter
- VMware的VMware虛擬應用裝置已部署在vCenter 1中。SnapCenter稍後、此SnapCenter VMware vCenter外掛程式已註冊至新的vCenter2。使用修補程式建立一個全新的VMware版插件執行個體、SnapCenter 並將其登錄至vCenter1。不過、由於vCenter1仍有第一個SnapCenter 不含修補程式的VMware插件中的快取外掛程式、因此需要清除快取。

清除快取的步驟

1. 找到「vSphere-client-vonity」資料夾、然後找到「com.netapp.scvm.webclient-4.6.0`」資料夾並將其刪除。

   每個版本的資料夾名稱都會變更。

請參閱VMware文件、瞭解您作業系統的「vSphere-client-sonvity」資料夾位置。

2. 重新啟動vCenter Server。

   然後您可以升級SnapCenter VMware的VMware插件。

升級至同一版本的新修補程式後、不會顯示相關資訊

將SnapCenter VMware vSphere的更新版的更新版更新為相同版本的新修補程式之後、儀表板和工作監控器可能不會顯示最近的工作或其他資訊。

如果您要升級至同一版本的新修補程式、則必須清除SnapCenter vCenter Web Server上的VMware vSphere快取的VMware vSphere外掛程式、並在升級或登錄之前重新啟動伺服器。

如果外掛程式快取未清除、則在下列情況下、儀表板和工作監控器不會顯示最近的工作：

- VMware vSphere的VMware vSphere外掛程式是使用vCenter部署、之後再升級至同一版本的修補程式。SnapCenter
- VMware的VMware虛擬應用裝置已部署在vCenter 1中。SnapCenter稍後、此SnapCenter VMware vCenter外掛程式已註冊至新的vCenter2。使用修補程式建立一個全新的VMware版插件執行個體、SnapCenter 並將其登錄至vCenter1。不過、由於vCenter1仍有第一個SnapCenter 不含修補程式的VMware插件中的快取外掛程式、因此需要清除快取。

根據伺服器作業系統的類型、快取位於下列位置：

- vCenter Server for Windows

  「C：\ProgramData \VMware\vCenterServer\cfc\vSphere-client\vc-packages\vSphere-client-recreation\」

- vCenter Server Linux應用裝置

  /etc/VMware/vSphere-client/vC-packages/vSphere-client-cronity/`

- Windows作業系統

  「%PROGRAMFILES %/VMware/vSphere Web Client/vC-packages/vSphere-client-sortal/'」

如果您在清除快取之前已經升級、請採取因應措施

1. 登入SnapCenter VMware的VMware插件管理GUI。

   當您部署SnapCenter VMware vCenter外掛程式時、會顯示IP。

2. 按一下左導覽窗格中的*組態*、然後按一下「外掛程式詳細資料」區段中的「服務」選項、即可停用外掛程式。

   停用VMware的VMware外掛程式服務、並在vCenter中取消登錄擴充。SnapCenter

3. 找到「vSphere-client-vonity」資料夾、然後找到「com.netapp.scvm.webclient-4.2.0`」資料夾並將其刪除。

每個版本的資料夾名稱都會變更。

4. 重新啟動vCenter Server。
5. 登入VMware vSphere Web用戶端。
6. 按一下左導覽窗格中的*組態*、然後按一下「外掛程式詳細資料」區段中的「服務」選項、以啟用外掛程式。

   啟用了VMware vCenter外掛程式服務、並在vCenter中登錄擴充程式。SnapCenter

Copyright Information

Copyright © 2022 NetApp, Inc. All rights reserved. Printed in the U.S. No part of this document covered by copyright may be reproduced in any form or by any means-graphic, electronic, or mechanical, including photocopying, recording, taping, or storage in an electronic retrieval system-without prior written permission of the copyright owner.

Software derived from copyrighted NetApp material is subject to the following license and disclaimer:

THIS SOFTWARE IS PROVIDED BY NETAPP “AS IS” AND WITHOUT ANY EXPRESS OR IMPLIED WARRANTIES, INCLUDING, BUT NOT LIMITED TO, THE IMPLIED WARRANTIES OF MERCHANTABILITY AND FITNESS FOR A PARTICULAR PURPOSE, WHICH ARE HEREBY DISCLAIMED. IN NO EVENT SHALL NETAPP BE LIABLE FOR ANY DIRECT, INDIRECT, INCIDENTAL, SPECIAL, EXEMPLARY, OR CONSEQUENTIAL DAMAGES (INCLUDING, BUT NOT LIMITED TO, PROCUREMENT OF SUBSTITUTE GOODS OR SERVICES; LOSS OF USE, DATA, OR PROFITS; OR BUSINESS INTERRUPTION) HOWEVER CAUSED AND ON ANY THEORY OF LIABILITY, WHETHER IN CONTRACT, STRICT LIABILITY, OR TORT (INCLUDING NEGLIGENCE OR OTHERWISE) ARISING IN ANY WAY OUT OF THE USE OF THIS SOFTWARE, EVEN IF ADVISED OF THE POSSIBILITY OF SUCH DAMAGE.

NetApp reserves the right to change any products described herein at any time, and without notice. NetApp assumes no responsibility or liability arising from the use of products described herein, except as expressly agreed to in writing by NetApp. The use or purchase of this product does not convey a license under any patent rights, trademark rights, or any other intellectual property rights of NetApp.

The product described in this manual may be protected by one or more U.S. patents, foreign patents, or pending applications.

RESTRICTED RIGHTS LEGEND: Use, duplication, or disclosure by the government is subject to restrictions as set forth in subparagraph (c)(1)(ii) of the Rights in Technical Data and Computer Software clause at DFARS 252.277-7103 (October 1988) and FAR 52-227-19 (June 1987).

Trademark Information

NETAPP, the NETAPP logo, and the marks listed at http://www.netapp.com/TM are trademarks of NetApp, Inc. Other company and product names may be trademarks of their respective owners.