バックアップの管理

Snap Creator Framework

NetApp
July 19, 2022

This PDF was generated from https://docs.netapp.com/ja-jp/snap-creator-framework/administration/reference_what_you_should_back_up.html on July 19, 2022. Always check docs.netapp.com for the latest.

目次

バックアップの管理 1
バックアップする Snap Creator 情報 1
バックアップを作成しています 1
構成ファイルのバックアップコピーのリストを表示する 4
バックアップを削除する 4

バックアップの管理

不要になったバックアップコピーは、作成したり、バックアップコピーのリストを表示したり、削除したりできます。

また、バックアップ処理を自動化することもできます。詳細については、「スケジュール済みジョブの作成」の関連タスクを参照してください。

- 関連情報 *

スケジュール済みジョブを作成しています

バックアップする Snap Creator 情報

Snap Creator の特定のディレクトリのバックアップコピーを作成して、 Snap Creator のデータを損失なしで確実にリストアできるようにすることを推奨します。

次のディレクトリのバックアップコピーを作成する必要があります。

- Snap Creator サーバ 4.3 エンジンのサブディレクトリは次のとおりです。
  - Snap Creator データベース（ ./snapcreator ）
  - Snap Creator サーバのプロパティ（ ..\etc ）
  - プロファイルと構成（ ..\configs ）
  - ログ（ ..\logs ）
  - プラグインリポジトリ（有効な場合）（ ..\snapcreatorPlugin ）
- Snap Creator エージェントのディレクトリ：
  - Snap Creator エージェントのプロパティ（ ..\etc ）
  - ログ（有効な場合）（ ..\logs ）
  - プラグイン（ ..\plugins ）

> Snap Creator のデータを一貫してバックアップするためには、 Snap Creator のサービスやプロセスを停止できる場合に最適にバックアップをスケジュールする必要があります。

バックアップを作成しています

Snap Creator の GUI を使用してバックアップを作成できます。

次のいずれかの条件を満たす必要があります。

- バックアップポリシーは構成ファイルに定義する必要があります。または、
- ポリシーオブジェクトが設定され、プロファイルに割り当てられている必要があります。

ポリシーオブジェクトが定義されている場合、そのポリシーオブジェクトは構成ファイル内のエントリを上書きします。

a. Snap Creator の GUI メインメニューから、 * Management * > * Configurations * を選択します。

b. [* 構成] タブの [プロファイルと構成 *] ペインで、構成ファイルを選択します。

c. [* アクション * > * バックアップ *] を選択します。

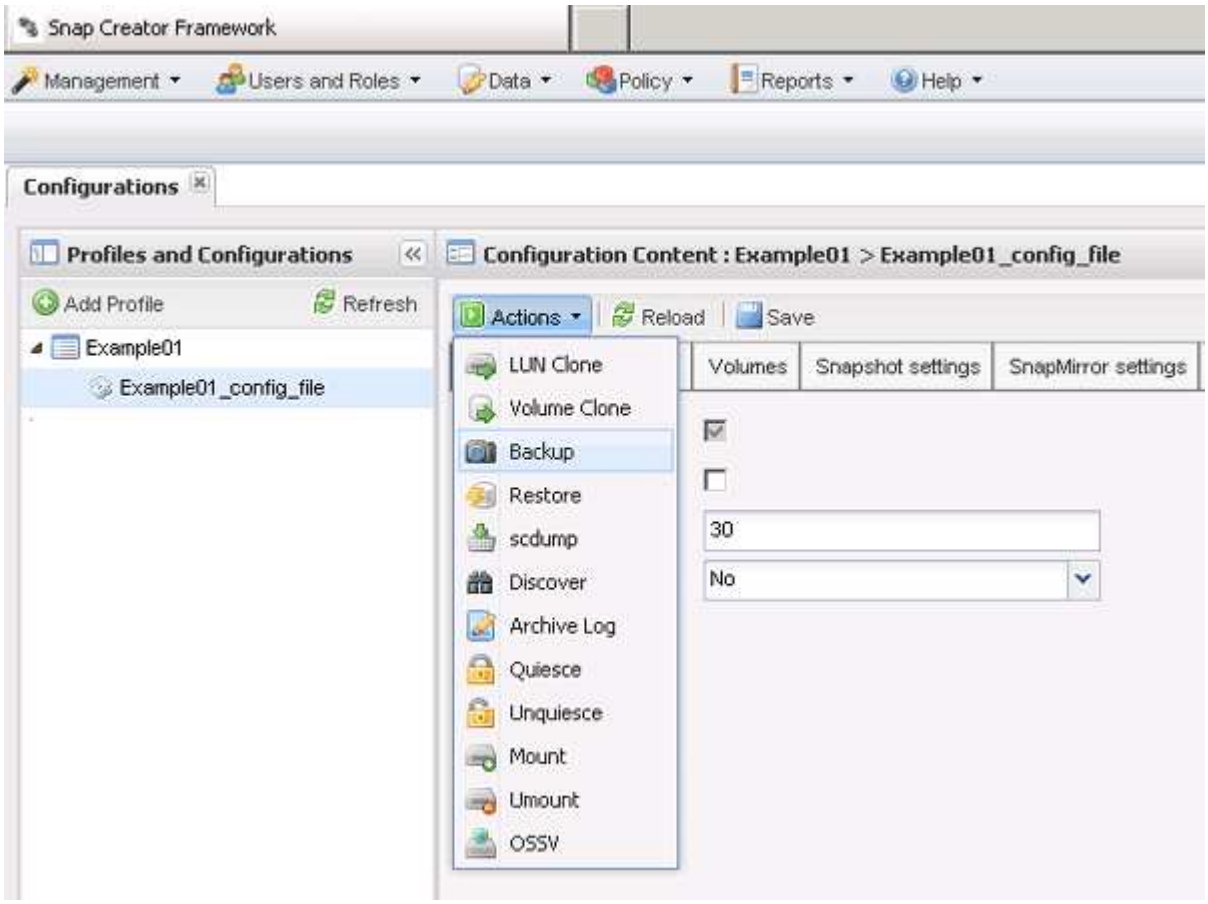

d. [追加パラメータ] ダイアログボックスで、ポリシーを選択し、 [OK] をクリックしてバックアップを開始します。

ユーザが作成したポリシーが設定に割り当てられていない場合、「 * Policy * 」ドロップダウンリストで選択できる項目は「 hourly 」、「 daily 」、「 weekly 」、および「 monthly 」です。ユーザが作成した 1 つ以上のポリシーが設定に割り当てられている場合は、代わりに「 * Policy * 」ドロップダウンリストに表示されます。

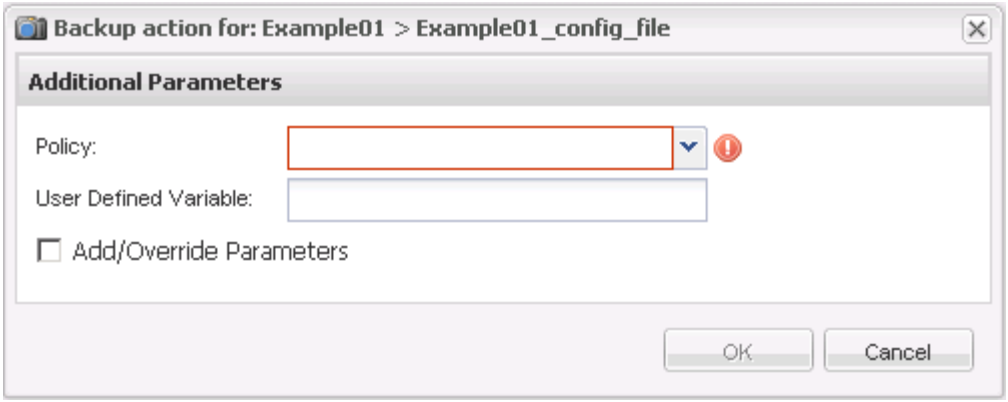

e. バックアップ・ジョブに関する情報が * Console * ペインに表示されていることを確認します。

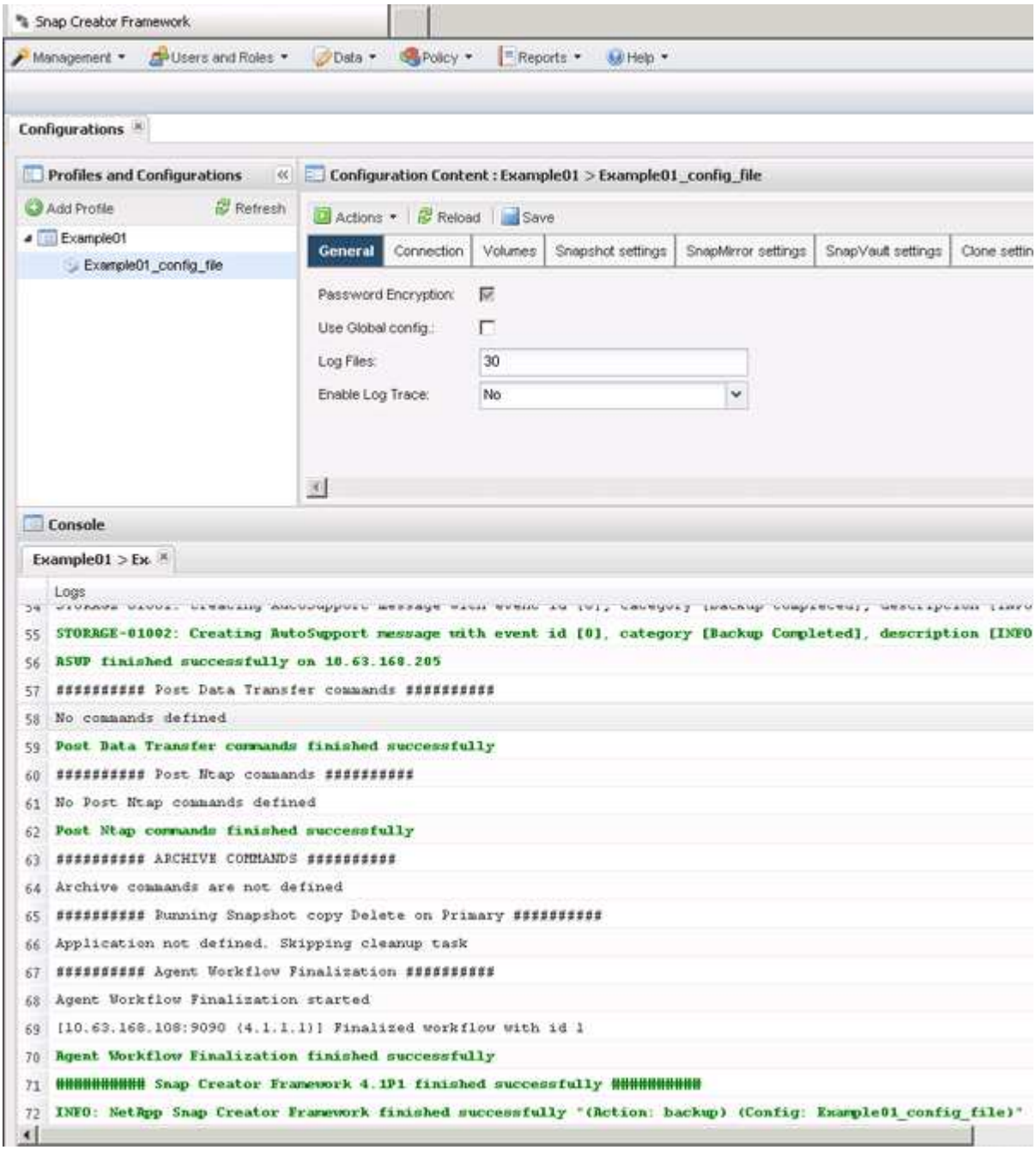

この例の出力は、 Snap Creator の処理が正常に完了したことを示しています。

> [*Console] ペインには、最も関連性の高い情報のみが表示されます。これは詳細モードです。実行したジョブの詳細情報を表示するには、ページの上部にある * Reports * > * Logs * を選択します。ログビューから、プロファイル、構成ファイル、ログタイプ、および特定のログを選択できます。

構成ファイルのバックアップコピーのリストを表示する

構成ファイルに定義されている ONTAP のバックアップコピーのリストを表示できます。また、使用可能なバックアップに関する詳細情報を取得したり、要件に基づいて特定のバックアップの名前を変更したりすることもできます。

1. Snap Creator の GUI のメインメニューで、 * Data * > * Backups * を選択します。
2. [Backups] タブの [Profiles and Configurations] ペインで、プロファイルを展開し、構成ファイルを選択します。

   バックアップタブには、構成ファイルに定義されている ONTAP ボリュームのすべてのバックアップコピーのリストが表示されます。

> Snap Creator 4.3 以前のリリースでは、コピーの名前を変更した場合でも、保持期間に基づいて Snapshot コピーが削除されます。Snapshot コピーを無制限の期間保持するために、Snap Creator Framework の GUI では「無制限の保持」というボタンを「データのバックアップ」タブに用意しています。無制限の期間保持する Snapshot コピーを選択して、[Unlimited Retention] ボタンをクリックします。選択した Snapshot コピーの名前が <snapshot_name> から <snapshot_name_unlimite> に変更されます。

バックアップを削除する

構成ファイルのバックアップコピーを削除できます。

1. Snap Creator のグラフィカルユーザインターフェイス（ GUI ）のメインメニューから、 * Data * > * Backups * を選択します
2. [Backups] タブの [Profiles and Configurations] ペインで、プロファイルを展開し、構成ファイルを選択します。
3. 削除するバックアップを選択し、 * Delete * をクリックします。

> 構成ファイルに複数の Data ONTAP が含まれている場合は、各 Data ONTAP で削除する Snapshot コピーを選択する必要があります。

4. 確認ウィンドウで [はい] をクリックします。

著作権情報

Copyrightゥ2022 NetApp、Inc. All rights reserved.米国で印刷されていますこのドキュメントは著作権によって保護されています。画像媒体、電子媒体、および写真複写、記録媒体などの機械媒体など、いかなる形式および方法による複製も禁止します。 テープ媒体、または電子検索システムへの保管-著作権所有者の書面による事前承諾なし。

ネットアップの著作物から派生したソフトウェアは、次に示す使用許諾条項および免責条項の対象となります。

このソフトウェアは、ネットアップによって「現状のまま」提供されています。ネットアップは明示的、または商品性および特定目的に対する適合性の暗示的保証を含み、かつこれに限定されないいかなる暗示的な保証も行いません。ネットアップは、いかなる場合でも、間接的、偶発的、特別、懲罰的、または または結果的損害（代替品または代替サービスの調達、使用の損失、データ、利益、またはこれらに限定されないものを含みますが、これらに限定されません。） ただし、契約、厳格責任、または本ソフトウェアの使用に起因する不法行為（過失やその他を含む）のいずれであっても、かかる損害の可能性について知らされていた場合でも、責任の理論に基づいて発生します。

ネットアップは、ここに記載されているすべての製品に対する変更を随時、予告なく行う権利を保有します。ネットアップによる明示的な書面による合意がある場合を除き、ここに記載されている製品の使用により生じる責任および義務に対して、ネットアップは責任を負いません。この製品の使用または購入は、ネットアップの特許権、商標権、またはその他の知的所有権に基づくライセンスの供与とはみなされません。

このマニュアルに記載されている製品は、 1 つ以上の米国特許、その他の国の特許、および出願中の特許によ特許、その他の国の特許、および出願中の特許。

権利の制限について：政府による使用、複製、開示は、 DFARS 252.227-7103 （ 1988 年 10 月）および FAR 52-227-19 （ 1987 年 6 月）の Rights in Technical Data and Computer Software （技術データおよびコンピュータソフトウェアに関する諸権利）条項の（ c ）（ 1 ）（ ii ）項、に規定された制限が適用されます。

商標情報

NetApp、NetAppのロゴ、に記載されているマーク http://www.netapp.com/TM は、NetApp、Inc.の商標です。その他の会社名と製品名は、それを所有する各社の商標である場合があります。