백업 관리

Snap Creator Framework

NetApp
May 03, 2022

This PDF was generated from https://docs.netapp.com/ko-kr/snap-creator-framework/administration/reference_what_you_should_back_up.html on May 03, 2022. Always check docs.netapp.com for the latest.

목차

백업 관리 1
어떤 Snap Creator 정보를 백업해야 하는지 1
백업을 생성하는 중입니다 1
구성 파일의 백업 복사본 목록 보기 3
백업을 삭제하는 중입니다 4

백업 관리

백업 복사본을 생성하고, 백업 복사본 목록을 보고, 더 이상 필요하지 않은 백업 복사본을 삭제할 수 있습니다.

또한 백업 작업을 자동화할 수 있습니다. 자세한 내용은 예약된 작업 만들기에 대한 자세한 내용은 관련 작업 을 참조하십시오.

- 관련 정보 *

예약된 작업을 생성하는 중입니다

어떤 **Snap Creator** 정보를 백업해야 하는지

최상의 방법은 특정 Snap Creator 디렉토리의 백업 복사본을 생성하여 Snap Creator 데이터를 손실 없이 복원할 수 있도록 하는 것입니다.

다음 디렉토리의 백업 복제본을 생성해야 합니다.

- Snap Creator Server 4.3 엔진 하위 디렉토리:
  - Snap Creator 데이터베이스(..\snapcreator)
  - Snap Creator 서버 속성(..\etc)
  - 프로필 및 구성(..\configs)
  - 로그(..\logs)
  - 플러그인 리포지토리(활성화된 경우)(..\snapcreatorPlugin)
- Snap Creator 에이전트 디렉토리:
  - Snap Creator 에이전트 속성(..\etc)
  - 로그(활성화된 경우)(..\logs)
  - 플러그인(..\plugins)

> Snap Creator 데이터 및 프로세스가 일관되게 백업되도록 최적으로 백업을 예약해야 합니다.

백업을 생성하는 중입니다

Snap Creator GUI를 사용하여 백업을 생성할 수 있습니다.

다음 조건 중 하나를 충족해야 합니다.

- 백업 정책은 구성 파일에 정의되어 있어야 합니다. 또는,
- 정책 개체를 구성하고 프로파일에 할당해야 합니다.

> 정책 개체가 정의된 경우 구성 파일에 있을 수 있는 모든 항목이 무시됩니다.

a. Snap Creator GUI 기본 메뉴에서 * 관리 * > * 구성 * 을 선택합니다.

b. 구성 * 탭의 * 프로파일 및 구성 * 창에서 구성 파일을 선택합니다.

c. Actions * > * Backup * 을 선택합니다.

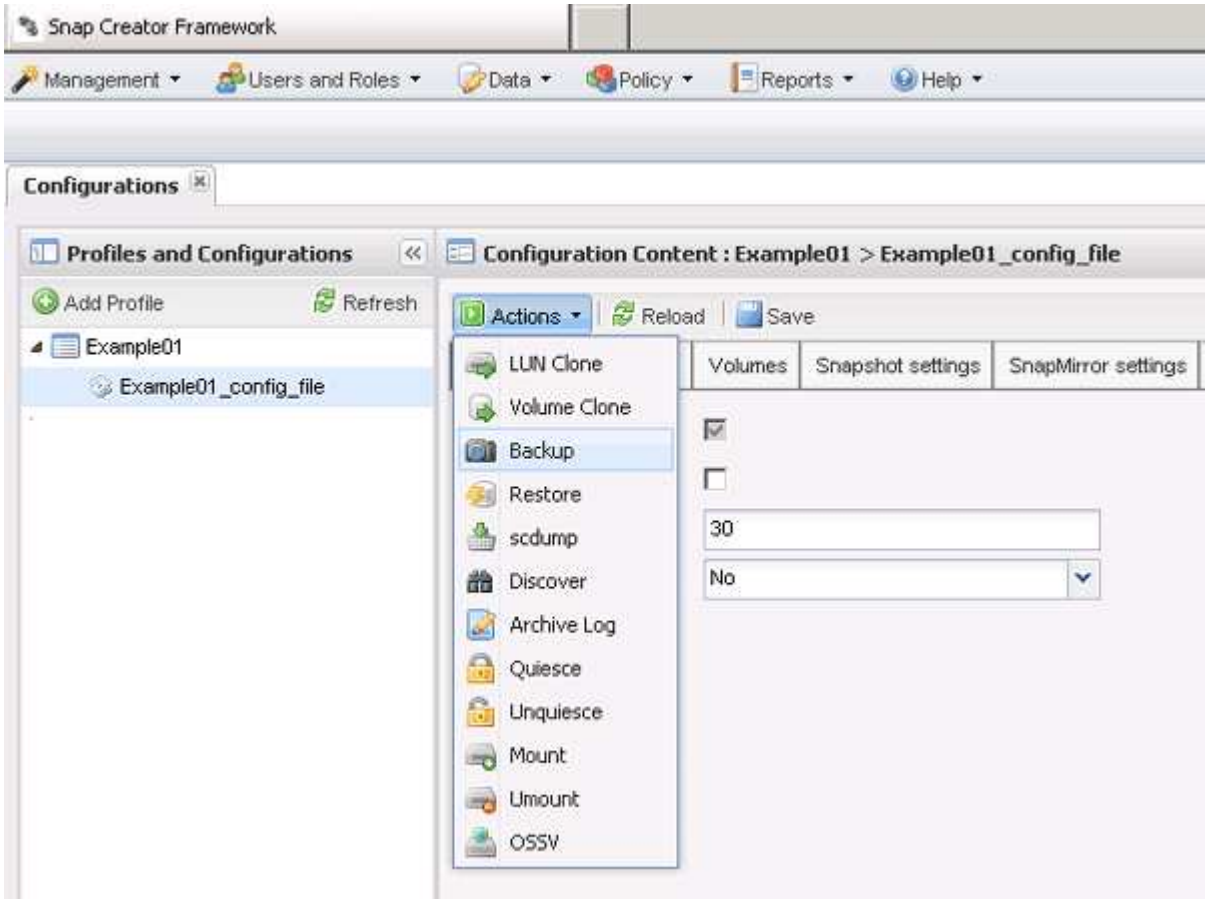

d. 추가 매개 변수 대화 상자에서 정책을 선택한 다음 * 확인 * 을 클릭하여 백업을 시작합니다.

> 구성에 할당된 사용자 생성 정책이 없는 경우 * 정책 * 드롭다운 목록에서 사용할 수 있는 선택 항목은 시간별, 일별, 주별 및 월별로 표시됩니다. 하나 이상의 사용자 생성 정책이 구성에 할당된 경우 대신 * 정책 * 드롭다운 목록에 표시됩니다.

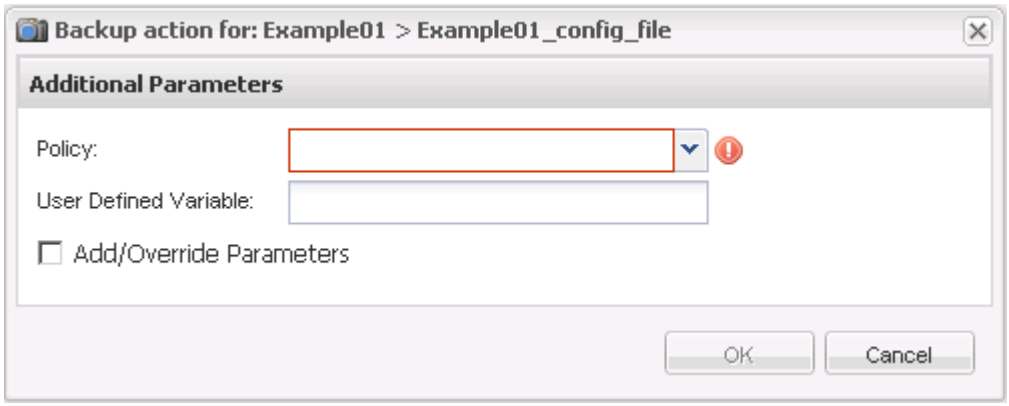

e. 백업 작업에 대한 정보가 * Console * 창에 표시되는지 확인합니다.

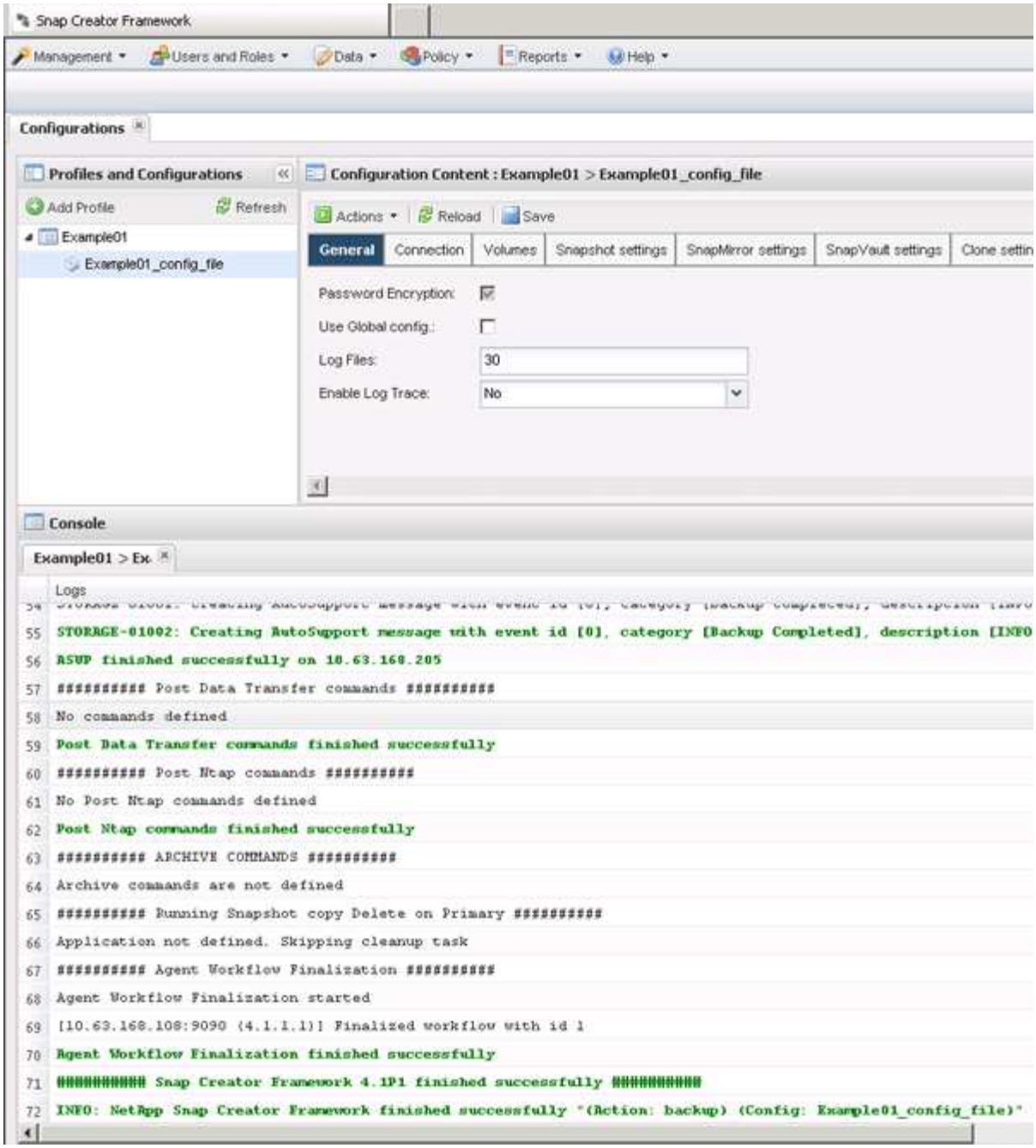

이 예제에서 출력은 Snap Creator 작업이 성공적으로 완료되었음을 나타냅니다.

> Console* 창에는 가장 관련 있는 정보만 표시됩니다. 자세한 정보 표시 모드입니다. 방금 실행한 작업에 대한 자세한 정보를 보려면 페이지 맨 위에서 * 보고서 * > * 로그 * 를 선택합니다. 로그 보기에서 프로필, 구성 파일, 로그 유형 및 특정 로그를 선택할 수 있습니다.

구성 파일의 백업 복사본 목록 보기

구성 파일에 정의된 ONTAP 볼륨의 백업 복사본 목록을 볼 수 있습니다. 또한 사용 가능한 백업에 대한 세부 정보를 얻고 요구 사항에 따라 특정 백업의 이름을 바꿀 수도 있습니다.

1. Snap Creator GUI의 기본 메뉴에서 * Data * > * Backups * 를 선택합니다.

2. 백업 탭의 프로파일 및 구성 창에서 프로파일을 확장한 다음 구성 파일을 선택합니다.

   백업 탭에는 구성 파일에 정의된 ONTAP 볼륨의 모든 백업 복제본 목록이 표시됩니다.

> Snap Creator 4.3 또는 이전 릴리즈에서는 복사본의 이름이 변경되더라도 보존 기간을 기준으로 스냅샷 복사본을 삭제합니다. 스냅샷 복사본을 무제한 유지하기 위해 Snap Creator Framework에서는 Snap Creator Framework GUI의 "데이터"→백업" 탭 아래에 "무제한 보존" 버튼이 제공됩니다. 무제한 유지할 스냅샷 복사본을 선택하고 "'무제한 보존" 버튼을 클릭할 수 있습니다. 선택한 스냅샷 복사본의 이름이 <snapshot_name>에서 <snapshot_name_unlimited>로 변경됩니다.

백업을 삭제하는 중입니다

구성 파일의 백업 복사본을 삭제할 수 있습니다.

1. Snap Creator 그래픽 사용자 인터페이스(GUI)의 기본 메뉴에서 * Data * > * Backups * 를 선택합니다
2. 백업 탭의 프로파일 및 구성 창에서 프로파일을 확장하고 구성 파일을 선택합니다.
3. 삭제할 백업을 선택하고 * 삭제 * 를 클릭합니다.

> 구성 파일에 여러 Data ONTAP 볼륨이 포함되어 있는 경우 각 Data ONTAP 볼륨에서 삭제할 스냅샷 복사본을 선택해야 합니다.

4. 확인 창에서 * 예 * 를 클릭합니다.

Copyright Information

Copyright © 2022 NetApp, Inc. All rights reserved. Printed in the U.S. No part of this document covered by copyright may be reproduced in any form or by any means-graphic, electronic, or mechanical, including photocopying, recording, taping, or storage in an electronic retrieval system- without prior written permission of the copyright owner.

Software derived from copyrighted NetApp material is subject to the following license and disclaimer:

THIS SOFTWARE IS PROVIDED BY NETAPP “AS IS” AND WITHOUT ANY EXPRESS OR IMPLIED WARRANTIES, INCLUDING, BUT NOT LIMITED TO, THE IMPLIED WARRANTIES OF MERCHANTABILITY AND FITNESS FOR A PARTICULAR PURPOSE, WHICH ARE HEREBY DISCLAIMED. IN NO EVENT SHALL NETAPP BE LIABLE FOR ANY DIRECT, INDIRECT, INCIDENTAL, SPECIAL, EXEMPLARY, OR CONSEQUENTIAL DAMAGES (INCLUDING, BUT NOT LIMITED TO, PROCUREMENT OF SUBSTITUTE GOODS OR SERVICES; LOSS OF USE, DATA, OR PROFITS; OR BUSINESS INTERRUPTION) HOWEVER CAUSED AND ON ANY THEORY OF LIABILITY, WHETHER IN CONTRACT, STRICT LIABILITY, OR TORT (INCLUDING NEGLIGENCE OR OTHERWISE) ARISING IN ANY WAY OUT OF THE USE OF THIS SOFTWARE, EVEN IF ADVISED OF THE POSSIBILITY OF SUCH DAMAGE.

NetApp reserves the right to change any products described herein at any time, and without notice. NetApp assumes no responsibility or liability arising from the use of products described herein, except as expressly agreed to in writing by NetApp. The use or purchase of this product does not convey a license under any patent rights, trademark rights, or any other intellectual property rights of NetApp.

The product described in this manual may be protected by one or more U.S. patents, foreign patents, or pending applications.

RESTRICTED RIGHTS LEGEND: Use, duplication, or disclosure by the government is subject to restrictions as set forth in subparagraph (c)(1)(ii) of the Rights in Technical Data and Computer Software clause at DFARS 252.277-7103 (October 1988) and FAR 52-227-19 (June 1987).

Trademark Information

NETAPP, the NETAPP logo, and the marks listed at http://www.netapp.com/TM are trademarks of NetApp, Inc. Other company and product names may be trademarks of their respective owners.