在 Windows 上安装 Snap Creator Agent

Snap Creator Framework

NetApp
January 31, 2022

This PDF was generated from https://docs.netapp.com/zh-cn/snap-creator-framework/installation/task_starting_the_agent_from_a_command_prompt.html on January 31, 2022.
Always check docs.netapp.com for the latest.

目录

在 Windows 上安装 Snap Creator Agent 1
从命令提示符启动代理 2

在 Windows 上安装 Snap Creator Agent

您可以使用 Windows 安装程序在 Windows 主机上安装 Snap Creator Agent 。

- 必须安装 JRE 1.8 Update 72 或更高版本。
- 您必须具有管理员级别的权限。
- 默认端口（ 9090 ）或其他网络端口必须可用。
- 必须下载 Snap Creator 。

  a. 双击 Snap_Creator_Frameworkrelease-Windowsversion.exe 文件图标（例如 Snap_Creator_FridFramework 4.1.0-Windows64.exe ）启动 Snap Creator 安装程序。

  b. 在欢迎页面上，单击 * 下一步 * 开始安装。

  c. 查看并接受许可协议的条款。

  d. 在选择安装类型页面上，根据各种安装类型配置以下设置：

    - * 选择安装类型 *

      选择 * 代理 * 。

    - * 将代理作为服务启动 *

      选择此选项可在安装过程完成后立即安装并启动 * 快照代理服务 * 。

      如果未选择此选项，则会禁用代理端口字段。

      > 如果不选择此选项，则不会安装此服务，您必须通过从命令提示符运行批处理脚本来手动启动 Snap Creator Agent 。

    - * 输入系统 IP*

      选择此选项可提供安装 Snap Creator Server 或 Snap Creator Agent 的系统的 IP 地址。此选项用于在 Snap Creator 安装过程中生成 SSL 证书。

    - * 输入 Java 文件箱路径 *

      选择此选项可提供 Java 文件箱路径以查找 keytool 实用程序。keytool 实用程序用于在 Snap Creator 安装过程中生成 SSL 证书。

    - * 代理端口 *

      接受默认端口（ 9090 ）或指定端口号。

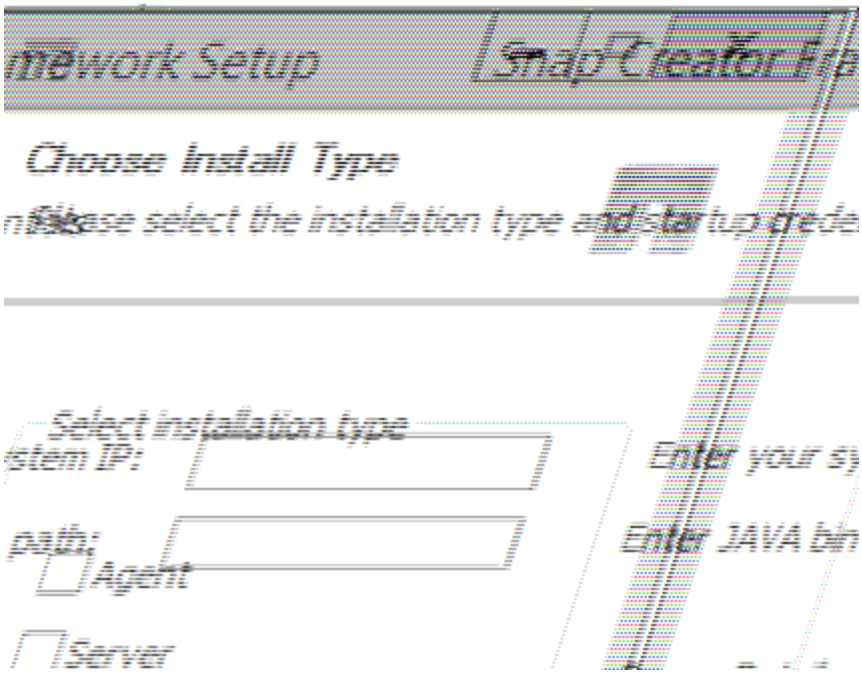

e. 单击 * 下一步 * 。

f. 在选择安装位置页面上，输入 Snap Creator 安装路径或接受默认路径（ C： \Program Files\NetApp\Snap_Creator_Framework ），然后单击 * 下一步 * 。

> 如果您计划使用 IBM Domino 插件，则必须选择 Domino 数据文件夹以外的其他位置。

g. 在选择开始菜单文件夹页面上，自定义 Snap Creator 应显示在 Windows 开始菜单中的文件夹或接受默认文件夹选项，然后单击 * 安装 * 。

h. 安装完成后，单击 * 下一步 * 。

   在 Snap Creator Agent 服务安装期间，如果在安装选项中选择了某个服务，则会显示命令提示符。此过程会尝试启动现有服务；因此，在此步骤中通常会列出失败消息，您应忽略这些消息。

i. 单击 * 完成 * 关闭 Windows 安装程序。

如果在安装过程中未选择 * 将代理启动为服务 * 选项，则必须手动启动 Snap Creator 代理。

- 相关信息 *

在 Snap Creator 主机上安装 Java

下载 Snap Creator 软件

从命令提示符启动代理

从命令提示符启动代理

您可以通过运行批处理脚本（ scAgent.bat ）从命令提示符处手动启动 Snap Creator Agent 。

通常，只有在安装过程中未选择 * 启动代理作为服务 * 选项时，才应遵循此操作步骤。

您还可以通过 Windows 任务计划程序计划在启动时运行批处理脚本（ scAgent.bat ）。有关使用 Windows 任务计划程序的详细信息，请参见适用于您的 Windows 操作系统的文档。

1. 打开命令提示符并输入以下命令：

```
cd \install_path\scAgentrelease-version\bin\
scAgent.bat start
```

```
cd \Program Files\NetApp\Snap_Creator_Framework\scAgent4.1.0\bin\
scAgent.bat start
```

由于批处理脚本（ scAgent.bat ）会在前台运行 Snap Creator ，因此，只要命令提示符处于打开状态， Snap Creator Agent 就会继续运行。关闭命令提示符将退出 Snap Creator Agent 。要在后台运行 Snap Creator ，应使用 Snap Creator Agent 服务。

Copyright Information

Copyright © 2022 NetApp, Inc. All rights reserved. Printed in the U.S. No part of this document covered by copyright may be reproduced in any form or by any means-graphic, electronic, or mechanical, including photocopying, recording, taping, or storage in an electronic retrieval system- without prior written permission of the copyright owner.

Software derived from copyrighted NetApp material is subject to the following license and disclaimer:

THIS SOFTWARE IS PROVIDED BY NETAPP “AS IS” AND WITHOUT ANY EXPRESS OR IMPLIED WARRANTIES, INCLUDING, BUT NOT LIMITED TO, THE IMPLIED WARRANTIES OF MERCHANTABILITY AND FITNESS FOR A PARTICULAR PURPOSE, WHICH ARE HEREBY DISCLAIMED. IN NO EVENT SHALL NETAPP BE LIABLE FOR ANY DIRECT, INDIRECT, INCIDENTAL, SPECIAL, EXEMPLARY, OR CONSEQUENTIAL DAMAGES (INCLUDING, BUT NOT LIMITED TO, PROCUREMENT OF SUBSTITUTE GOODS OR SERVICES; LOSS OF USE, DATA, OR PROFITS; OR BUSINESS INTERRUPTION) HOWEVER CAUSED AND ON ANY THEORY OF LIABILITY, WHETHER IN CONTRACT, STRICT LIABILITY, OR TORT (INCLUDING NEGLIGENCE OR OTHERWISE) ARISING IN ANY WAY OUT OF THE USE OF THIS SOFTWARE, EVEN IF ADVISED OF THE POSSIBILITY OF SUCH DAMAGE.

NetApp reserves the right to change any products described herein at any time, and without notice. NetApp assumes no responsibility or liability arising from the use of products described herein, except as expressly agreed to in writing by NetApp. The use or purchase of this product does not convey a license under any patent rights, trademark rights, or any other intellectual property rights of NetApp.

The product described in this manual may be protected by one or more U.S. patents, foreign patents, or pending applications.

RESTRICTED RIGHTS LEGEND: Use, duplication, or disclosure by the government is subject to restrictions as set forth in subparagraph (c)(1)(ii) of the Rights in Technical Data and Computer Software clause at DFARS 252.277-7103 (October 1988) and FAR 52-227-19 (June 1987).

Trademark Information

NETAPP, the NETAPP logo, and the marks listed at http://www.netapp.com/TM are trademarks of NetApp, Inc. Other company and product names may be trademarks of their respective owners.