管理备份

Snap Creator Framework

NetApp
January 17, 2022

This PDF was generated from https://docs.netapp.com/zh-cn/snap-creator-framework/administration/reference_what_you_should_back_up.html on January 17, 2022. Always check docs.netapp.com for the latest.

目录

管理备份 1
应备份哪些 Snap Creator 信息 1
创建备份 1
查看配置文件的备份副本列表 3
删除备份 4

管理备份

您可以创建备份副本，查看备份副本列表以及在不再需要备份副本时删除这些副本。

此外，您还可以自动执行备份操作。有关详细信息，请参见相关任务，了解有关创建计划作业的信息。

- 相关信息 *

正在创建计划作业

应备份哪些 Snap Creator 信息

最佳实践是为特定 Snap Creator 目录创建备份副本，以帮助确保 Snap Creator 数据可以在不丢失的情况下进行还原。

您应创建以下目录的备份副本：

- Snap Creator Server 4.3 引擎子目录：
  - Snap Creator 数据库（ .\snapcreator ）
  - Snap Creator 服务器属性（ .\etc ）
  - 配置文件和配置（ .\configs ）
  - 日志（ .\logs ）
  - 插件存储库（如果已启用）（ .\snapcreatorPlugin ）
- Snap Creator Agent 目录：
  - Snap Creator 代理属性（ .\etc ）
  - 日志，如果已启用（ .\logs ）
  - 插件（ .\plugins ）

> 最佳情况下，应计划在可以停止 Snap Creator 服务或进程时进行备份，以确保一致地备份 Snap Creator 数据。

创建备份

您可以使用 Snap Creator GUI 创建备份。

必须满足以下条件之一：

- 必须在配置文件中定义备份策略；或者
- 必须配置策略对象并将其分配给配置文件。

> 如果定义了策略对象，则会覆盖配置文件中可能包含的任何条目。

a. 从 Snap Creator GUI 主菜单中，选择 * 管理 * > * 配置 * 。

b. 从 * 配置 * 选项卡的 * 配置文件和配置 * 窗格中，选择配置文件。

c. 选择 * 操作 * > * 备份 * 。

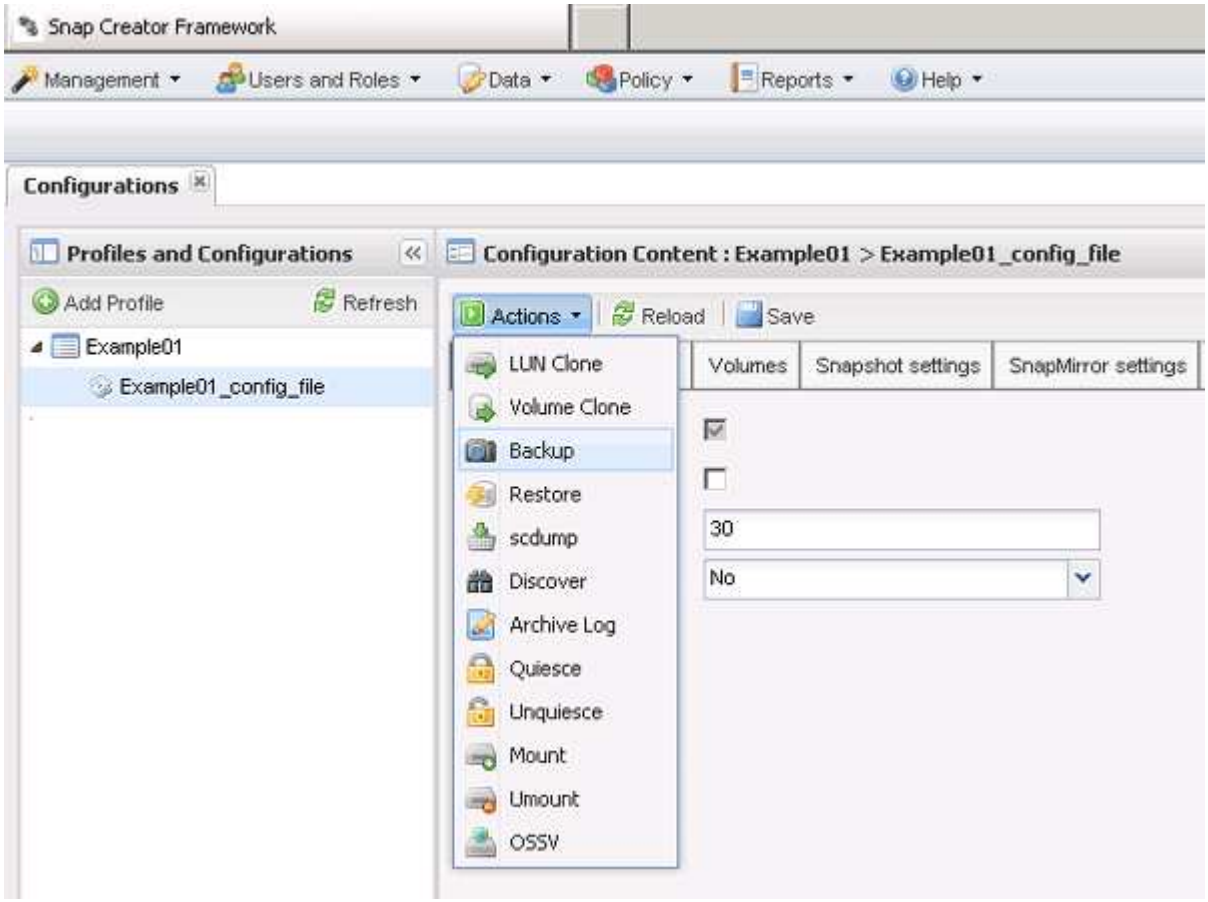

d. 在其他参数对话框中，选择策略，然后单击 * 确定 * 以启动备份。

> 如果没有为配置分配用户创建的策略，则可以在 * 策略 * 下拉列表中选择每小时，每天，每周和每月。如果为配置分配了一个或多个用户创建的策略，则这些策略将显示在 * 策略 * 下拉列表中。

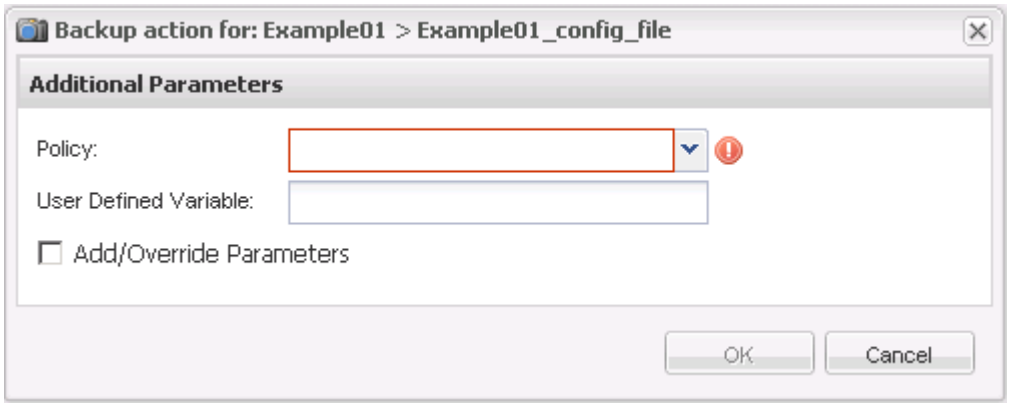

e. 验证有关备份作业的信息是否显示在 * 控制台 * 窗格中。

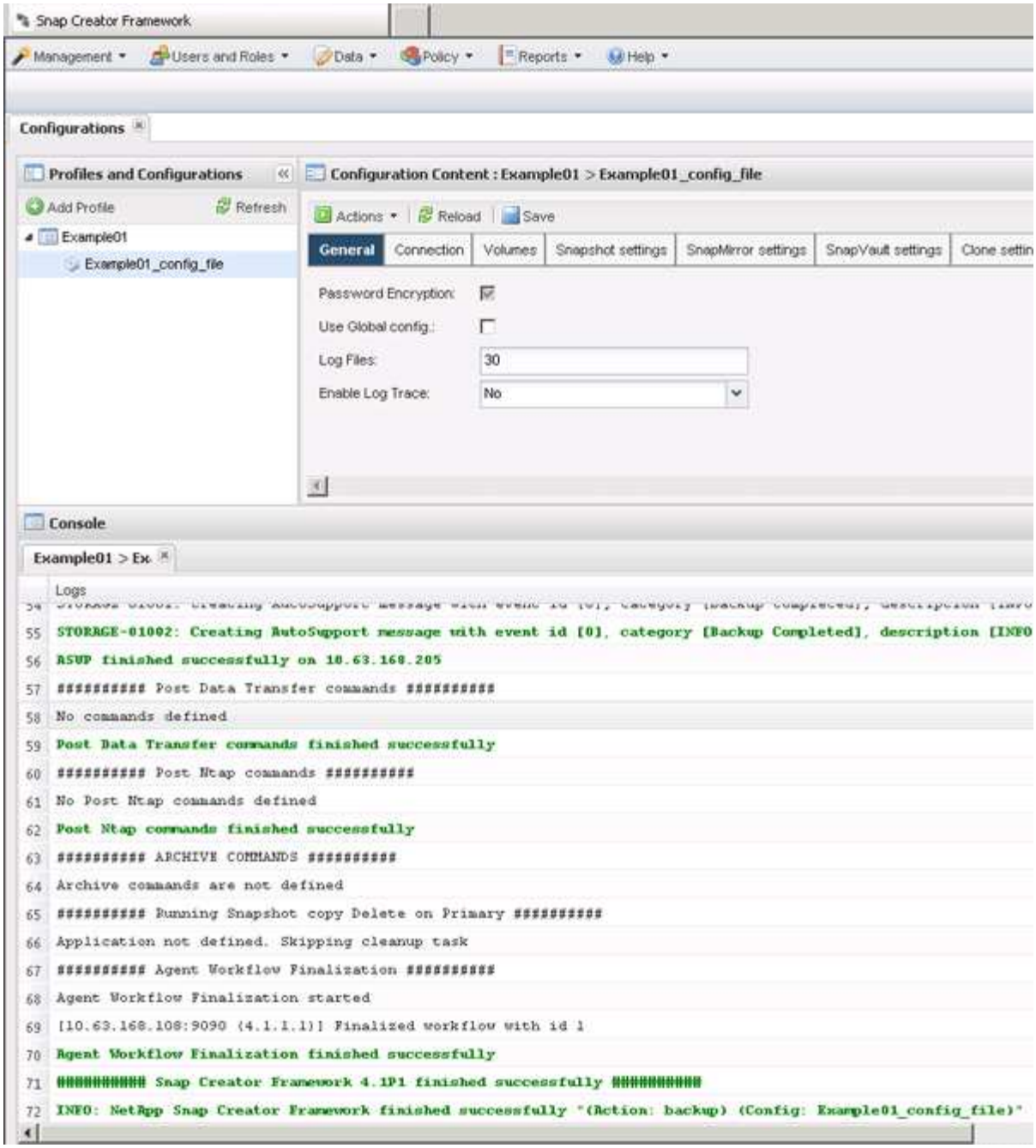

在此示例中，输出指示 Snap Creator 操作已成功完成。

> * 控制台 * 窗格仅显示最相关的信息；这是详细模式。要查看有关刚刚运行的作业的详细信息，请选择页面顶部的 * 报告 * > * 日志 * 。在日志视图中，可以选择配置文件，配置文件，日志类型和特定日志。

查看配置文件的备份副本列表

您可以查看配置文件中定义的 ONTAP 卷的备份副本列表。您还可以获取有关可用备份的详细信息，并根据需要重命名特定备份。

1. 从 Snap Creator GUI 的主菜单中，选择 * 数据 * > * 备份 * 。

2. 从备份选项卡的配置文件和配置窗格中，展开一个配置文件，然后选择一个配置文件。

   备份选项卡显示配置文件中定义的 ONTAP 卷的所有备份副本的列表。

> Snap Creator 4.3 或更早版本会根据保留期限删除 Snapshot 副本，即使这些副本已重命名也是如此。为了不受限制地保留 Snapshot 副本， Snap Creator Framework 在 Snap Creator Framework 图形用户界面上的 " `data \\>backup` " 选项卡下提供了一个名为 "`无限制保留` " 的按钮。您可以选择要保留无限时间的 Snapshot 副本，然后单击 "`无限制保留` " 按钮。选定 Snapshot 副本的名称将从 <snapshot_name> 更改为 <snapshot_name_unlimited_> 。

删除备份

您可以删除配置文件的备份副本。

1. 从 Snap Creator 图形用户界面（ GUI ）的主菜单中，选择 * 数据 * > * 备份 *
2. 从备份选项卡的配置文件和配置窗格中，展开配置文件并选择配置文件。
3. 选择要删除的备份，然后单击 * 删除 * 。

> 如果配置文件包含多个 Data ONTAP 卷，则必须选择要在每个 Data ONTAP 卷上删除的 Snapshot 副本。

4. 单击确认窗口中的 * 是 * 。

Copyright Information

Copyright © 2022 NetApp, Inc. All rights reserved. Printed in the U.S. No part of this document covered by copyright may be reproduced in any form or by any means-graphic, electronic, or mechanical, including photocopying, recording, taping, or storage in an electronic retrieval system- without prior written permission of the copyright owner.

Software derived from copyrighted NetApp material is subject to the following license and disclaimer:

THIS SOFTWARE IS PROVIDED BY NETAPP “AS IS” AND WITHOUT ANY EXPRESS OR IMPLIED WARRANTIES, INCLUDING, BUT NOT LIMITED TO, THE IMPLIED WARRANTIES OF MERCHANTABILITY AND FITNESS FOR A PARTICULAR PURPOSE, WHICH ARE HEREBY DISCLAIMED. IN NO EVENT SHALL NETAPP BE LIABLE FOR ANY DIRECT, INDIRECT, INCIDENTAL, SPECIAL, EXEMPLARY, OR CONSEQUENTIAL DAMAGES (INCLUDING, BUT NOT LIMITED TO, PROCUREMENT OF SUBSTITUTE GOODS OR SERVICES; LOSS OF USE, DATA, OR PROFITS; OR BUSINESS INTERRUPTION) HOWEVER CAUSED AND ON ANY THEORY OF LIABILITY, WHETHER IN CONTRACT, STRICT LIABILITY, OR TORT (INCLUDING NEGLIGENCE OR OTHERWISE) ARISING IN ANY WAY OUT OF THE USE OF THIS SOFTWARE, EVEN IF ADVISED OF THE POSSIBILITY OF SUCH DAMAGE.

NetApp reserves the right to change any products described herein at any time, and without notice. NetApp assumes no responsibility or liability arising from the use of products described herein, except as expressly agreed to in writing by NetApp. The use or purchase of this product does not convey a license under any patent rights, trademark rights, or any other intellectual property rights of NetApp.

The product described in this manual may be protected by one or more U.S. patents, foreign patents, or pending applications.

RESTRICTED RIGHTS LEGEND: Use, duplication, or disclosure by the government is subject to restrictions as set forth in subparagraph (c)(1)(ii) of the Rights in Technical Data and Computer Software clause at DFARS 252.277-7103 (October 1988) and FAR 52-227-19 (June 1987).

Trademark Information

NETAPP, the NETAPP logo, and the marks listed at http://www.netapp.com/TM are trademarks of NetApp, Inc. Other company and product names may be trademarks of their respective owners.