SAP HANA
基于文件的备份和数据库完整性检查
Snap Creator Framework

NetApp
May 03, 2022

This PDF was generated from https://docs.netapp.com/zh-cn/snap-creator-framework/sap-hana-ops/task_modifying_configuration_for_file_based_backup.html on May 03, 2022. Always check docs.netapp.com for the latest.

目录

SAP HANA 基于文件的备份和数据库完整性检查 1
修改基于文件的备份的配置 1
修改数据库完整性检查的配置 1
计划基于文件的备份 2
计划数据库完整性检查 2
从 Snap Creator GUI 执行基于文件的备份 3
从 Snap Creator 命令行执行基于文件的备份 4
从 Snap Creator GUI 执行数据库完整性检查 4
从 Snap Creator 命令行执行数据库完整性检查 5

SAP HANA 基于文件的备份和数据库完整性检查

SAP 建议将基于存储的 Snapshot 备份与每周基于文件的备份相结合，以执行块完整性检查。可以从 Snap Creator 图形用户界面（GUI）或命令行界面（CLI）中执行块完整性检查。

在保留文件的备份副本时，将使用基于文件的数据备份操作。如果需要丢弃备份副本，则会使用数据库完整性检查操作。

您可以配置其中一项操作，也可以同时配置这两项操作。在按需备份期间，您可以选择任一操作。

修改基于文件的备份的配置

您可以修改为基于文件的备份配置的参数。后续计划的或按需的基于文件的备份操作会反映更新后的信息。

1. 单击 SAP HANA 配置文件。
2. 选择要修改的配置，然后单击 * 基于 HANA 文件的备份设置 * 。

3. 编辑此信息，然后单击 * 保存 * 。

修改数据库完整性检查的配置

您可以修改为数据库完整性检查配置的参数。后续计划或按需完整性检查操作将反映更新后的信息。

1. 单击 SAP HANA 配置文件。
2. 选择要修改的配置，然后单击 * HANA 完整性检查设置 * 。

3. 编辑此信息，然后单击 * 保存 * 。

计划基于文件的备份

对于 SAP HANA 配置，您可以计划其他操作，例如基于文件的备份和数据库完整性检查。您可以计划按特定间隔执行基于文件的备份操作。

1. 从 Snap Creator 图形用户界面的主菜单中，选择 * 管理 * > * 计划 * ，然后单击 * 创建 * 。
2. 在新建作业窗口中，输入作业的详细信息。

   默认情况下，基于文件的备份策略设置为 "`none` " 。

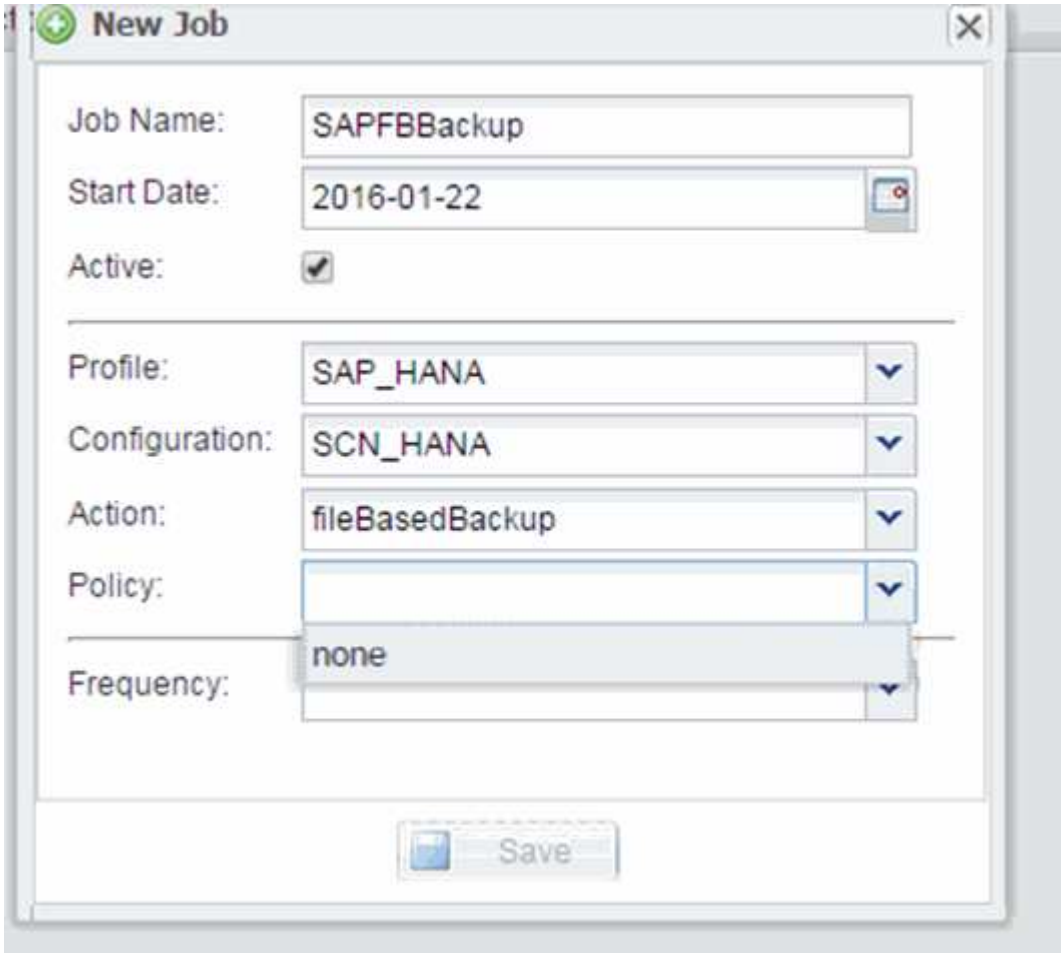

计划数据库完整性检查

对于 SAP HANA 配置，您可以计划其他操作，例如基于文件的备份和数据库完整性检查。您可以计划按特定间隔执行数据库完整性检查操作。

1. 从 Snap Creator 图形用户界面的主菜单中，选择 * 管理 * > * 计划 * ，然后单击 * 创建 * 。
2. 在新建作业窗口中，输入作业的详细信息。

   默认情况下，完整性检查策略设置为 "`none` " 。

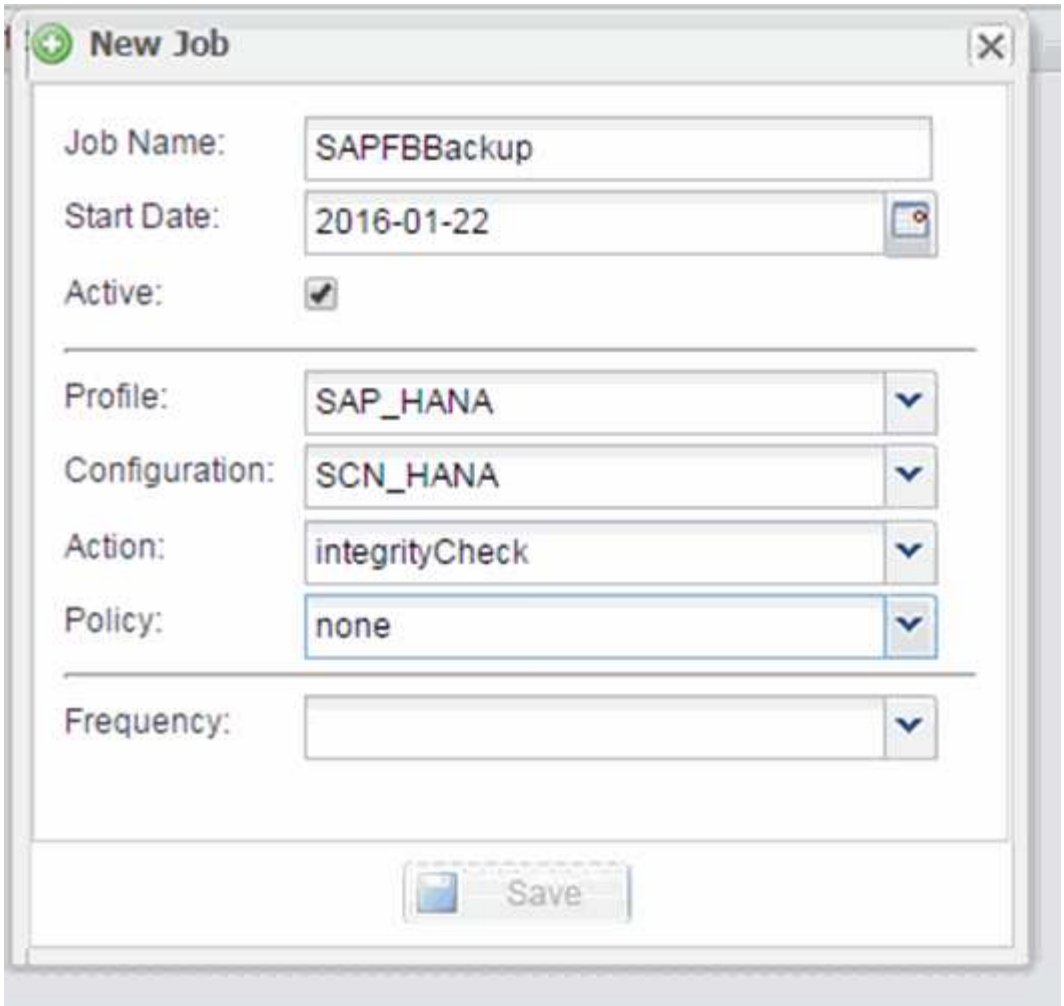

从 Snap Creator GUI 执行基于文件的备份

您可以从 Snap Creator 图形用户界面（GUI）执行基于文件的备份。

您必须已在 HANA 基于文件的备份设置选项卡中启用基于文件的备份参数。

1. 选择 HANA 数据库备份配置。
2. 选择 * 操作 * > * 基于文件的备份 * 。

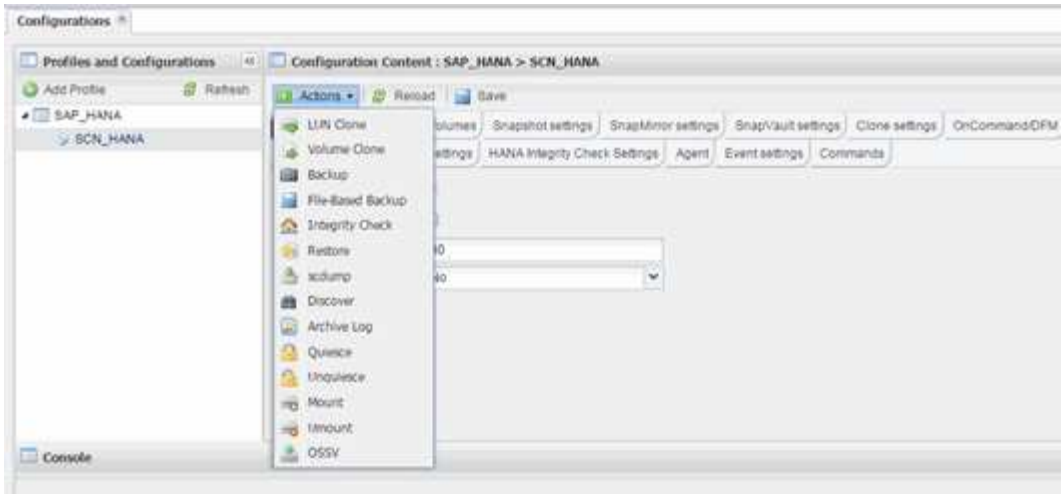

3. 将策略选项设置为 * 无 * ，然后单击 * 确定 * 。

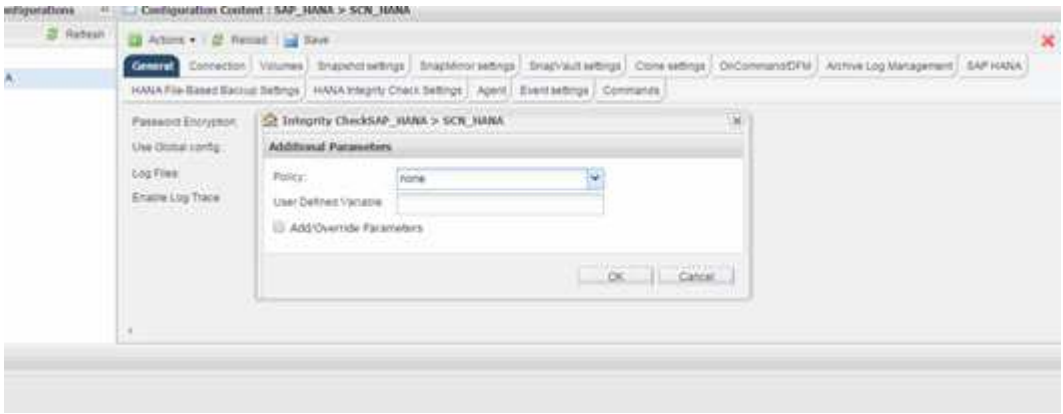

从 Snap Creator 命令行执行基于文件的备份

您可以使用 Snap Creator 命令行执行基于文件的备份。

1. 要执行基于文件的备份，请运行以下命令：

```
./snapcreator --server localhost --port 8443 --user sc --passwd sc
--profile hana_testing --config HANA_Test --action fileBasedBackup
--policy none --verbose
```

从 Snap Creator GUI 执行数据库完整性检查

您可以从 Snap Creator 图形用户界面（ GUI ）执行数据库完整性检查。

您必须已在 HANA 完整性检查设置选项卡中启用数据库完整性检查参数。

1. 选择 HANA 数据库完整性检查配置。
2. 选择 * 操作 * > * 完整性检查 * 。

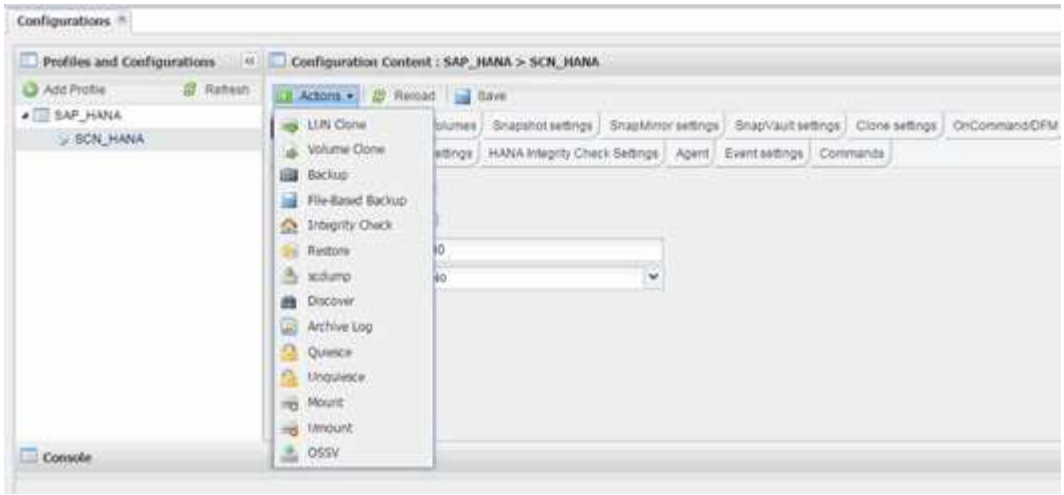

3. 将策略选项设置为 * 无 * ，然后单击 * 确定 * 。

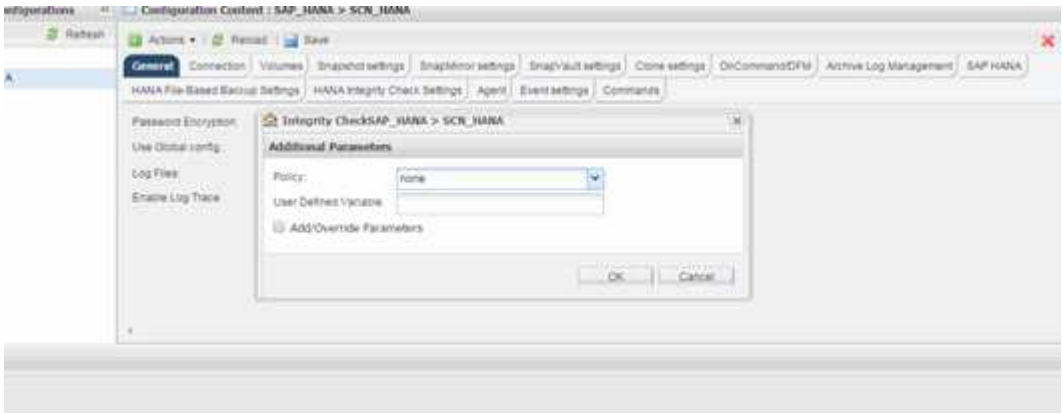

从 Snap Creator 命令行执行数据库完整性检查

您可以使用 Snap Creator 命令行执行数据库完整性检查。

1. 要执行数据库完整性检查，请运行以下命令：

```
./snapcreator --server localhost --port 8443 --user sc --passwd sc
--profile hana_testing --config HANA_Test --action integrityCheck
--policy none --verbose
```

Copyright Information

Copyright © 2022 NetApp, Inc. All rights reserved. Printed in the U.S. No part of this document covered by copyright may be reproduced in any form or by any means-graphic, electronic, or mechanical, including photocopying, recording, taping, or storage in an electronic retrieval system- without prior written permission of the copyright owner.

Software derived from copyrighted NetApp material is subject to the following license and disclaimer:

THIS SOFTWARE IS PROVIDED BY NETAPP “AS IS” AND WITHOUT ANY EXPRESS OR IMPLIED WARRANTIES, INCLUDING, BUT NOT LIMITED TO, THE IMPLIED WARRANTIES OF MERCHANTABILITY AND FITNESS FOR A PARTICULAR PURPOSE, WHICH ARE HEREBY DISCLAIMED. IN NO EVENT SHALL NETAPP BE LIABLE FOR ANY DIRECT, INDIRECT, INCIDENTAL, SPECIAL, EXEMPLARY, OR CONSEQUENTIAL DAMAGES (INCLUDING, BUT NOT LIMITED TO, PROCUREMENT OF SUBSTITUTE GOODS OR SERVICES; LOSS OF USE, DATA, OR PROFITS; OR BUSINESS INTERRUPTION) HOWEVER CAUSED AND ON ANY THEORY OF LIABILITY, WHETHER IN CONTRACT, STRICT LIABILITY, OR TORT (INCLUDING NEGLIGENCE OR OTHERWISE) ARISING IN ANY WAY OUT OF THE USE OF THIS SOFTWARE, EVEN IF ADVISED OF THE POSSIBILITY OF SUCH DAMAGE.

NetApp reserves the right to change any products described herein at any time, and without notice. NetApp assumes no responsibility or liability arising from the use of products described herein, except as expressly agreed to in writing by NetApp. The use or purchase of this product does not convey a license under any patent rights, trademark rights, or any other intellectual property rights of NetApp.

The product described in this manual may be protected by one or more U.S. patents, foreign patents, or pending applications.

RESTRICTED RIGHTS LEGEND: Use, duplication, or disclosure by the government is subject to restrictions as set forth in subparagraph (c)(1)(ii) of the Rights in Technical Data and Computer Software clause at DFARS 252.277-7103 (October 1988) and FAR 52-227-19 (June 1987).

Trademark Information

NETAPP, the NETAPP logo, and the marks listed at http://www.netapp.com/TM are trademarks of NetApp, Inc. Other company and product names may be trademarks of their respective owners.