使用虚□机管理程序□件□，□多□□□用程序配置 Snap Creator 将□停操作

Snap Creator Framework

Zachary Wambold
August 04, 2021

This PDF was generated from https://docs.netapp.com/zh-cn/snap-creator-framework/administration/task_configuring_snap_creator_for_multilevel_application_quiesce_operations.html on October 27, 2021. Always check docs.netapp.com for the latest.

目□

使用虚□机管理程序□件□，□多□□□用程序配置 Snap Creator 将□停操作 1

使用虚□机管理程序□件□，□多□□□用程序配置 Snap Creator 将□停操作

如果□使用的是虚□机管理程序（也称□ "`虚□化` "）□件（ VMware （ VMware vCloud Director 和 VMware vSphere ）， KVM 和 Citrix XenServer ），并且希望□行多□□□用程序□停和□□操作，□需要□此□型的□置配置 Snap Creator 。

通□此配置，□可以□停虚□机上的□用程序，□停虚□机，然后□建 Snapshot 副本。

在此□程中，□将通□指定包含一个或多个子配置文件的父配置文件来□建虚□机管理程序和□用程序配置。此父配置文件包含典型的配置文件信息，例如保留策略， SVM □□信息以及虚□机管理程序□件的信息。□个子配置文件都包含使用特定□用程序□件□行 Snap Creator □停和取消静默操作所需的□□信息。

1. □建新配置文件。
2. □建新配置。
   a. 在配置□面上，□入配置文件的名称。

      默□情况下，密□加密□于□用状□，以防止密□以明文形式□示在配置文件中。

   b. 在□件□型□面上，□□ * 虚□化□件 * 。
   c. 在虚□化□件□面上，□□要配置的□件。
   d. 在□件参数□面上，提供与□定□件□□□□的配置□□信息。

      在以下示例中， VMware vSphere 是□定的虚□化□件。□示的向□屏幕取决于□的□□。

      i. 提供相□的信息并□□ * 添加 * 。

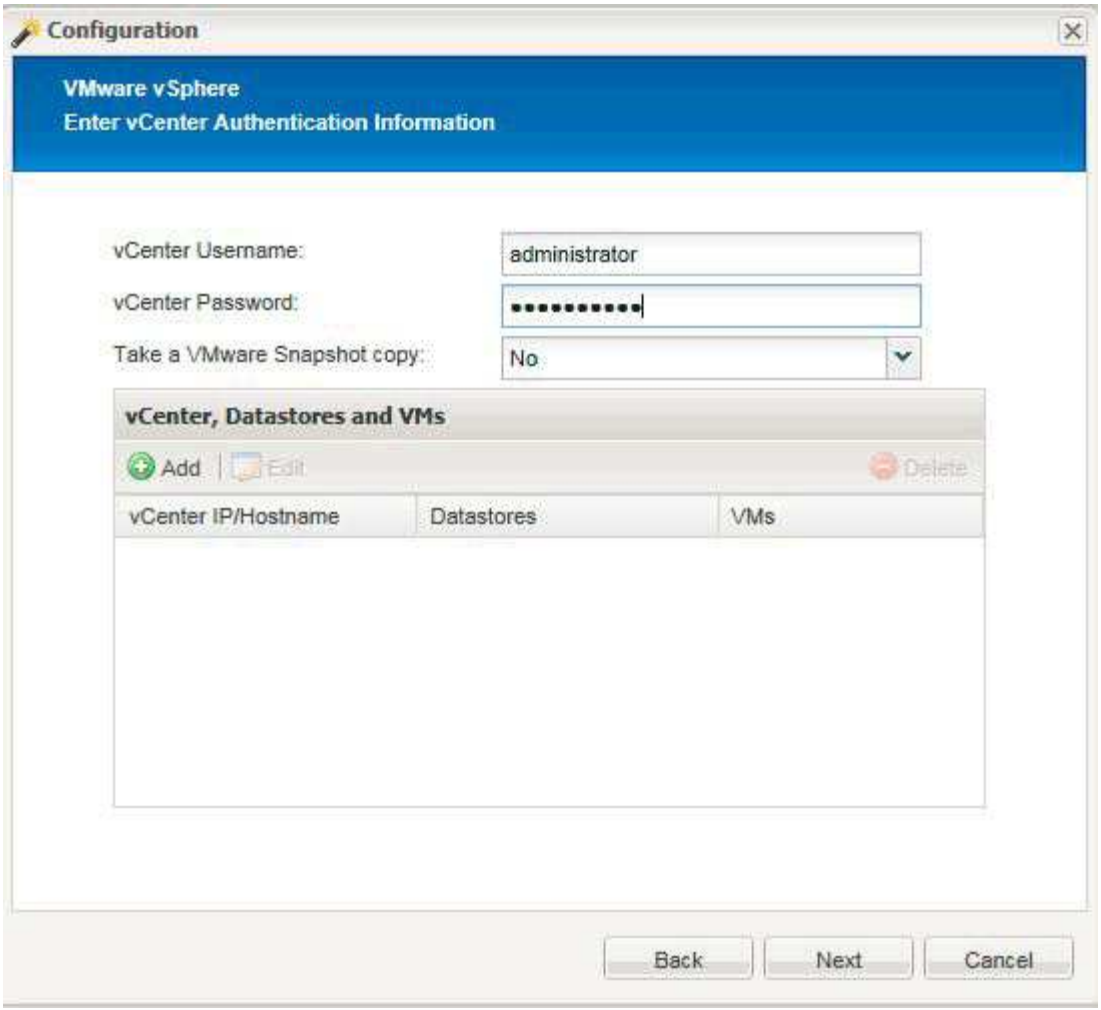

ii. 在 New vCenter □面上，提供 vCenter IP 和主机名，然后□□ * 添加 * 。

iii. □□□用的数据存□□和虚□机□行□□。

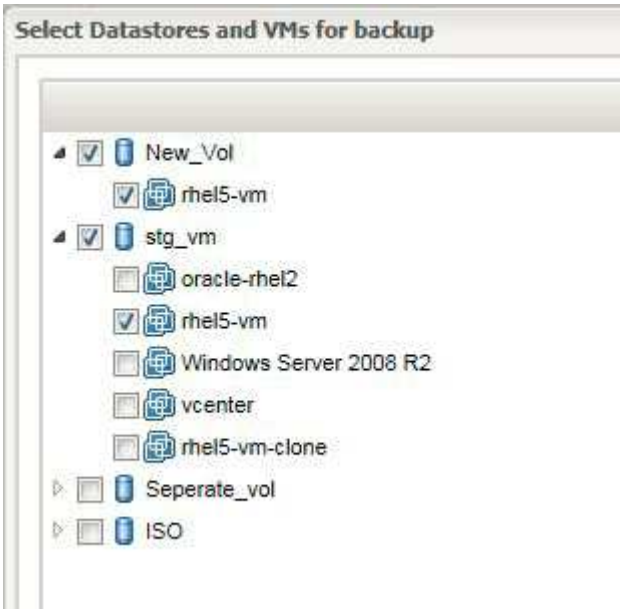

iv. □□□□入的□□信息是否正□。

v. 在代理配置□面上，提供 VMware 代理□□信息，□些□□信息是□安装了代理的系□的□□信息。

> ⓘ 端口是代理正在□听的端口。

□□ * □□代理□接 * 以□保代理正在□行。

i. 在虚□机管理程序 + □用程序□□□面上，□□ * 是 * ，因□需要虚□机管理程序和□用程序一致的□□。

ii. 在虚□机管理程序 + □用程序配置□面上，□虚□机管理程序和□用程序配置提供父配置名称。

iii. 在□件□型□面上，□□ * □用程序□件 * 。

iv. 在□用程序□件□面上，□□要用于□□和□原的□用程序。

v. 提供□定□用程序的□□信息。

vi. 在代理配置□面上，提供□用程序 Snap Creator Agent □□信息，□些□□信息是□安装了□代理的□用程序或数据□主机的□□信息。

> ⓘ 通常，主机是要□□的虚□机，其中□行有□用程序。

□□ * □□代理□接 * 以□保代理正在□行。

i. 在摘要□面上，□□信息并□□ * 完成 * 。

ii. 在虚□机管理程序 + □用程序□面上，□可以□□以下□□：

- 要在此配置中添加其他□用程序，□□□ * 添加 * 并在此示例中重□□□ vii 到 xii 。
- 要从此配置中□除□用程序，□□□□□，然后□□ * □除 * 。
- 要□□使用主配置向□，□□□ * 下一□ * 。

> ⓘ 如果列出了多个□用程序，□可以通□在列表中上移或下移某个□用程序来重新排列此列表。□用程序会按□序□行□□，因此，如果某个□用程序需要先□停，然后再□停列表中的□一个□用程序，□需要按正□□序放置□些□用程序。

a. 在存□□接□置□面上，提供以下信息：

- □于 * □□ * □□，□□ * HTTPS * 。
- □于 * 控制器 /Vserver Port* □□，保留默□□置（ 443 ）。
- □于 * 集群模式 ONTAP * □□，□□ * 是 *

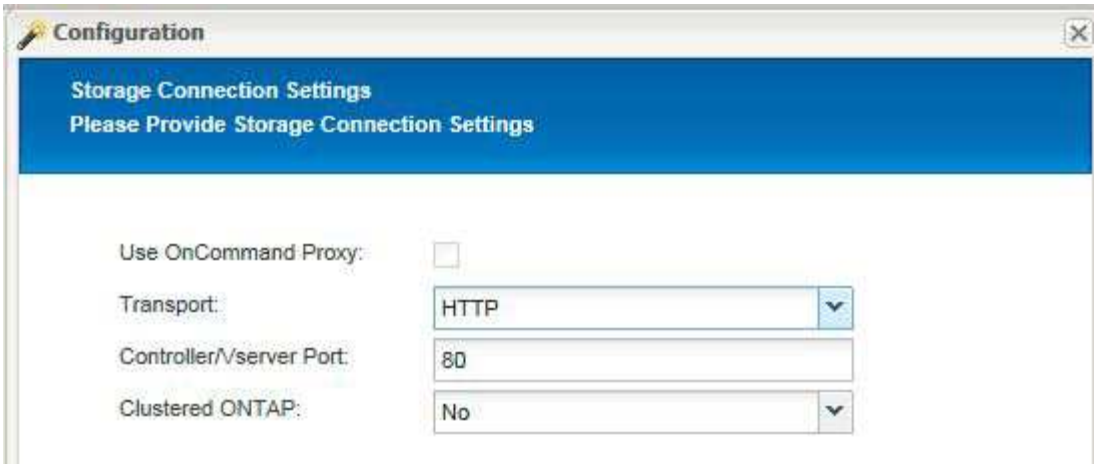

。

b. 在 New Controller/Vserver □面上，提供控制器 IP 地址，用□名和密□。

c. 提供 Snapshot 副本□□信息。

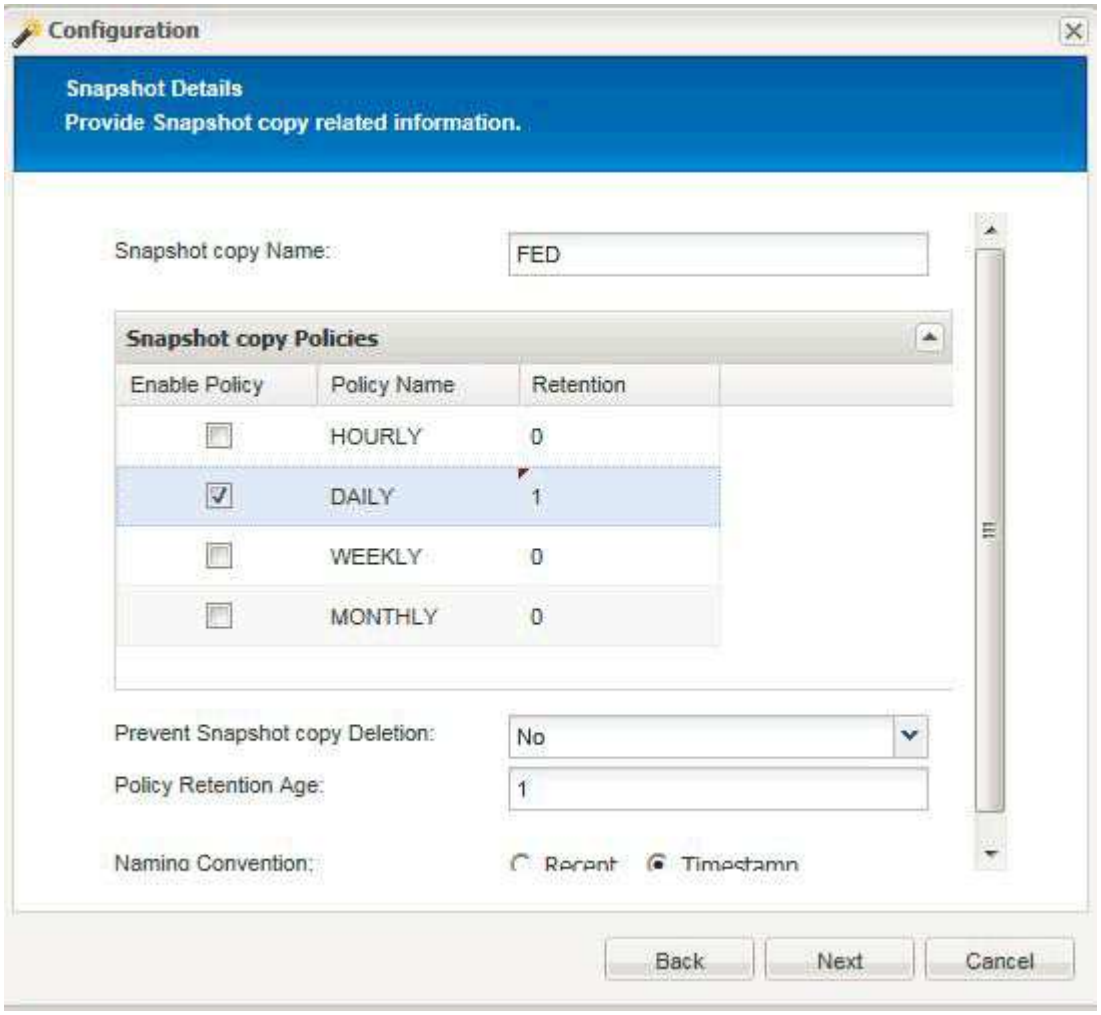

d. 在 Snapshot □□信息（□）□面上，不要□□ * 一致性□ * □□。

e. 在 " 数据保□ " □面上，□勿□□任何一个 * 数据□□ * □□。

f. □□摘要□面上的信息，然后□□ * 完成 * 。

- 相□信息 *

正在□建配置文件

正在□建配置文件

Copyright Information

Copyright © 2021 NetApp, Inc. All rights reserved. Printed in the U.S. No part of this document covered by copyright may be reproduced in any form or by any means-graphic, electronic, or mechanical, including photocopying, recording, taping, or storage in an electronic retrieval system- without prior written permission of the copyright owner.

Software derived from copyrighted NetApp material is subject to the following license and disclaimer:

THIS SOFTWARE IS PROVIDED BY NETAPP “AS IS” AND WITHOUT ANY EXPRESS OR IMPLIED WARRANTIES, INCLUDING, BUT NOT LIMITED TO, THE IMPLIED WARRANTIES OF MERCHANTABILITY AND FITNESS FOR A PARTICULAR PURPOSE, WHICH ARE HEREBY DISCLAIMED. IN NO EVENT SHALL NETAPP BE LIABLE FOR ANY DIRECT, INDIRECT, INCIDENTAL, SPECIAL, EXEMPLARY, OR CONSEQUENTIAL DAMAGES (INCLUDING, BUT NOT LIMITED TO, PROCUREMENT OF SUBSTITUTE GOODS OR SERVICES; LOSS OF USE, DATA, OR PROFITS; OR BUSINESS INTERRUPTION) HOWEVER CAUSED AND ON ANY THEORY OF LIABILITY, WHETHER IN CONTRACT, STRICT LIABILITY, OR TORT (INCLUDING NEGLIGENCE OR OTHERWISE) ARISING IN ANY WAY OUT OF THE USE OF THIS SOFTWARE, EVEN IF ADVISED OF THE POSSIBILITY OF SUCH DAMAGE.

NetApp reserves the right to change any products described herein at any time, and without notice. NetApp assumes no responsibility or liability arising from the use of products described herein, except as expressly agreed to in writing by NetApp. The use or purchase of this product does not convey a license under any patent rights, trademark rights, or any other intellectual property rights of NetApp.

The product described in this manual may be protected by one or more U.S. patents, foreign patents, or pending applications.

RESTRICTED RIGHTS LEGEND: Use, duplication, or disclosure by the government is subject to restrictions as set forth in subparagraph (c)(1)(ii) of the Rights in Technical Data and Computer Software clause at DFARS 252.277-7103 (October 1988) and FAR 52-227-19 (June 1987).

Trademark Information

NETAPP, the NETAPP logo, and the marks listed at http://www.netapp.com/TM are trademarks of NetApp, Inc. Other company and product names may be trademarks of their respective owners.