在 Windows 主机上安装 Snap Creator 服□器

Snap Creator Framework

NetApp
August 04, 2021

This PDF was generated from https://docs.netapp.com/zh-cn/snap-creator-framework/installation/task_installing_the_snap_creator_server_on_a_windows_host.html on October 27, 2021. Always check docs.netapp.com for the latest.

目□

在 Windows 主机上安装 Snap Creator 服□器 1

在 Windows 主机上安装 Snap Creator 服□器

□可以使用 Windows 安装程序在 Windows 主机上安装 Snap Creator Server 。

- 必□安装 JRE 1.8 Update 72 或更高版本。
- □行安装的人□必□具有管理□□□的□限才能□行安装。
- Snap Creator 服□器的默□端口必□□ 8443 。

  □可以使用 netstat 或□似工具来□□要使用的网□端口（只要□端口支持 HTTPS ）是否可用且尚未使用（例如， Windows ： `netstat -na | find "8443"` ）。

- □必□已下□ Snap Creator 。

  a. 双□ Snap_Creator_Frameworkrelease-Windowsversion.exe 文件。

     要□□ Snap Creator 安装程序，□□使用 Snap_Creator_Framework4.1.0-Windows64.exe 。

  b. 在□迎□面上，□□ * 下一□ * □始安装。

  c. □□并接受□可□□的条款。

  d. 在 * □□安装□型 * □面上，根据各□安装□型更改□置，然后□□ * 下一□ * 。

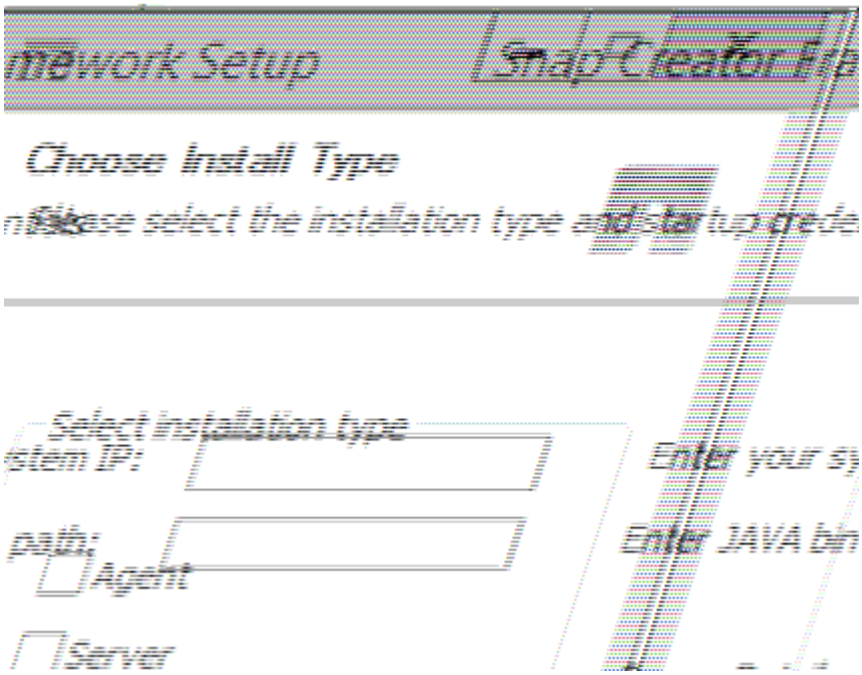

     - * □□安装□型 *

       □□ * 服□器 * 。如果希望 Snap Creator 服□器和 Snap Creator 代理同□安装在同一系□上，□可以同□安装□□个服□器。

     - * □□服□器作□服□ *

       □□此□□可在安装□程完成后立即自□安装并□□ snapcreatorserverservice 服□。如果未□中此□□，□会禁用 * 服□器端口 * 字段。

> 如果不□□此□□，□不会安装此服□，□需要通□从命令提示符□行批□理脚本来手□□□ Snap Creator 服□器。

- * □入系□ IP*

  □□此□□可提供安装 Snap Creator Server 或 Snap Creator Agent 的系□的 IP 地址。此□□用于在 Snap Creator 安装期□生成 SSL □□。

- * □入 Java 文件箱路径 *

  □□此□□可提供 Java 文件箱路径以□□ keytool □用程序。Keytool 用于在 Snap Creator 安装期□生成 SSL □□。

- * 服□器端口 *

  接受默□端口 `8443` 或指定端口号。

e. 配置 * 配置文件□置 * □面，然后□□ * 下一□ * 。

在 * 配置文件□置 * □面上□入的信息用于□置 Snap Creator □形用□界面所需的配置文件。

- * 存□控制器序列号 *

  此参数是可□的。□入一个存□控制器的序列号。如果提供了此信息，□控制器序列号将嵌入到 Snap Creator 属性文件中，并包含在支持和日志□出中。此信息可用于□助□□将来□生的任何□□□行故障排除。

- * 用□名 *

  □入 Snap Creator 服□器管理□的名称。

- * 密□和□□ *

  □入 Snap Creator 服□器管理□的密□。

- * □用作□□控器 *

  如果要□用作□□控，□□中 * □用作□□控 * □□框。作□□控器是 GUI 中的一个□独部分，用于□控 Snap Creator □行的所有作□以及□些作□的状□。

- * 作□日志大小 *

  □入要保留在作□日志□史□□中的作□数。默□□□ `100` ；大小□介于 1 到 1000 之□。

> 尽管 * 作□日志大小 * 的最大可接受□□ 10， 000，但建□的最大大小□ 1000 。

a. 在 * □□安装位置 * □面上，□入 Snap Creator 安装路径或接受默□□（ C ： \Program Files\NetApp\Snap_Creator_Framework ），然后□□ * 下一□ * 。

b. 在 * □□□始菜□文件□ * □面上，自定□ Snap Creator □□示在 Windows □始菜□中的文件□或接受默□□，然后□□ * 安装 * 。

c. 安装完成后，□□ * 下一□ * 。

在 Snap Creator Server 服□安装期□，如果在安装□□中□□了某个服□，□会□示一个命令提示符。此□程会□□□□□有服□；因此，在此□□中通常会列出失□消息。

d. □□ * 完成 * □□ Windows 安装程序。

e. □航到指定端口上的本地主机，以□□ Snap Creator Framework □形用□界面的□□情况 (https://IP_address:gui_port)。

   □必□使用 HTTPS □行□接；否□，此□接不会自□重定向到 HTTPS □接，并且□形用□界面将不起作用。

- 相□信息 *

在 Snap Creator 主机上安装 Java

下□ Snap Creator □件

从命令提示符□□服□器

Copyright Information

Copyright © 2021 NetApp, Inc. All rights reserved. Printed in the U.S. No part of this document covered by copyright may be reproduced in any form or by any means-graphic, electronic, or mechanical, including photocopying, recording, taping, or storage in an electronic retrieval system- without prior written permission of the copyright owner.

Software derived from copyrighted NetApp material is subject to the following license and disclaimer:

THIS SOFTWARE IS PROVIDED BY NETAPP “AS IS” AND WITHOUT ANY EXPRESS OR IMPLIED WARRANTIES, INCLUDING, BUT NOT LIMITED TO, THE IMPLIED WARRANTIES OF MERCHANTABILITY AND FITNESS FOR A PARTICULAR PURPOSE, WHICH ARE HEREBY DISCLAIMED. IN NO EVENT SHALL NETAPP BE LIABLE FOR ANY DIRECT, INDIRECT, INCIDENTAL, SPECIAL, EXEMPLARY, OR CONSEQUENTIAL DAMAGES (INCLUDING, BUT NOT LIMITED TO, PROCUREMENT OF SUBSTITUTE GOODS OR SERVICES; LOSS OF USE, DATA, OR PROFITS; OR BUSINESS INTERRUPTION) HOWEVER CAUSED AND ON ANY THEORY OF LIABILITY, WHETHER IN CONTRACT, STRICT LIABILITY, OR TORT (INCLUDING NEGLIGENCE OR OTHERWISE) ARISING IN ANY WAY OUT OF THE USE OF THIS SOFTWARE, EVEN IF ADVISED OF THE POSSIBILITY OF SUCH DAMAGE.

NetApp reserves the right to change any products described herein at any time, and without notice. NetApp assumes no responsibility or liability arising from the use of products described herein, except as expressly agreed to in writing by NetApp. The use or purchase of this product does not convey a license under any patent rights, trademark rights, or any other intellectual property rights of NetApp.

The product described in this manual may be protected by one or more U.S. patents, foreign patents, or pending applications.

RESTRICTED RIGHTS LEGEND: Use, duplication, or disclosure by the government is subject to restrictions as set forth in subparagraph (c)(1)(ii) of the Rights in Technical Data and Computer Software clause at DFARS 252.277-7103 (October 1988) and FAR 52-227-19 (June 1987).

Trademark Information

NETAPP, the NETAPP logo, and the marks listed at http://www.netapp.com/TM are trademarks of NetApp, Inc. Other company and product names may be trademarks of their respective owners.