管理

Snap Creator Framework

NetApp
October 27, 2021

This PDF was generated from https://docs.netapp.com/zh-cn/snap-creator-framework/administration/reference_what_you_should_back_up.html on October 27, 2021.
Always check docs.netapp.com for the latest.

目□

管理□□ 1
□□□□些 Snap Creator 信息 1
□建□□ 1
□看配置文件的□□副本列表 3
□除□□ 4

管理□□

□可以□建□□副本，□看□□副本列表以及在不再需要□□副本□□除□些副本。

此外，□□可以自□□行□□操作。有□□□信息，□参□相□任□，了解有□□建□□作□的信息。

- 相□信息 *

正在□建□□作□

□□□□些 Snap Creator 信息

最佳□践是□特定 Snap Creator 目□□建□□副本，以□助□保 Snap Creator 数据可以在不□失的情况下□行□原。

□□□建以下目□的□□副本：

- Snap Creator Server 4.3 引□子目□：
  - Snap Creator 数据□（ .\snapcreator ）
  - Snap Creator 服□器属性（ .\etc ）
  - 配置文件和配置（ .\configs ）
  - 日志（ .\logs ）
  - □件存□□（如果已□用）（ .\snapcreatorPlugin ）
- Snap Creator Agent 目□：
  - Snap Creator 代理属性（ .\etc ）
  - 日志，如果已□用（ .\logs ）
  - □件（ .\plugins ）

> 最佳情况下，□□□在可以停止 Snap Creator 服□或□程□□行□□，以□保一致地□□ Snap Creator 数据。

□建□□

□可以使用 Snap Creator GUI □建□□。

必□□足以下条件之一：

- 必□在配置文件中定□□□策略；或者
- 必□配置策略□象并将其分配□配置文件。

> 如果定□了策略□象，□会覆□配置文件中可能包含的任何条目。

a. 从 Snap Creator GUI 主菜□中，□□ * 管理 * > * 配置 * 。

b. 从 * 配置 * □□□的 * 配置文件和配置 * □格中，□□配置文件。

c. □□ * 操作 * > * □□ * 。

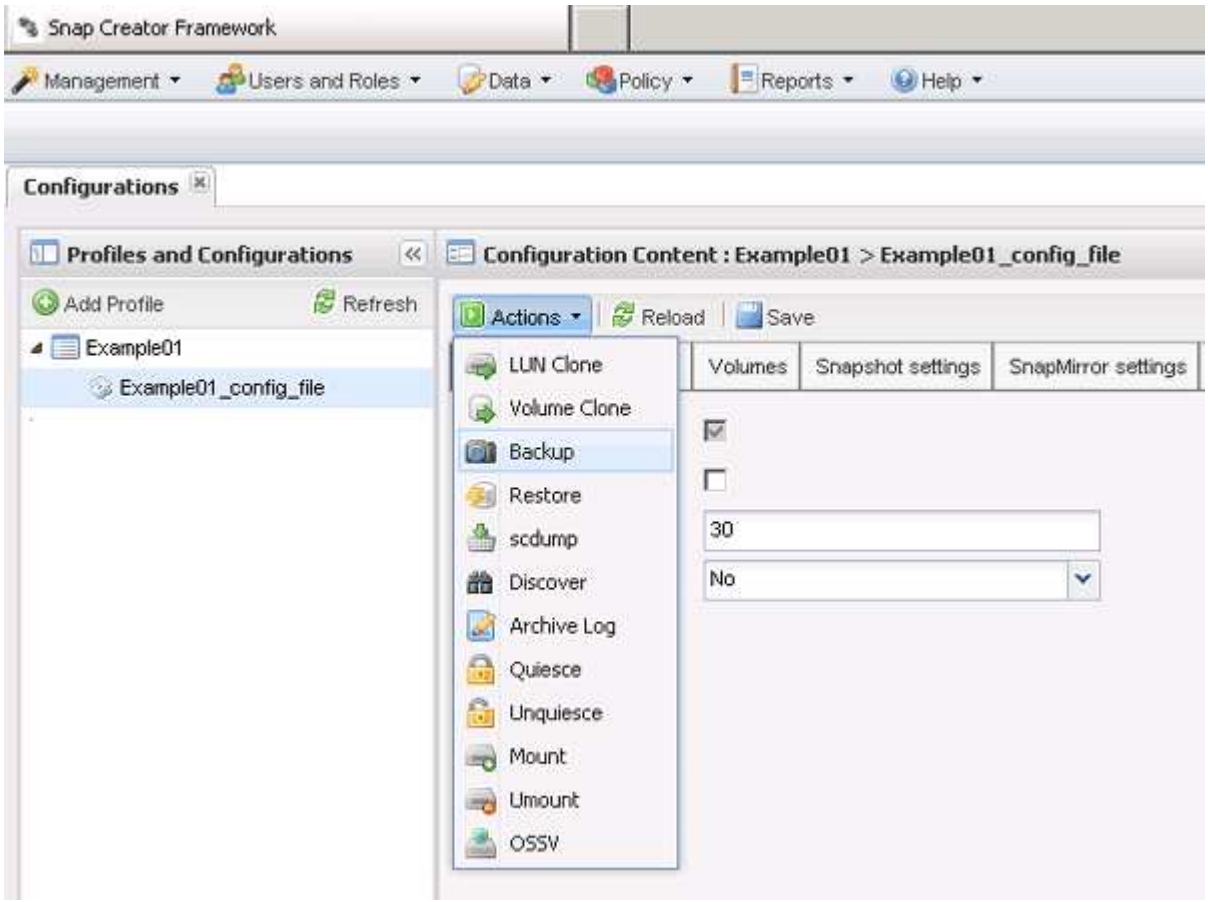

d. 在其他参数□□框中，□□策略，然后□□ * □定 * 以□□□□。

> 如果没有□配置分配用□□建的策略，□可以在 * 策略 * 下拉列表中□□□小□，□天，□周和□月。如果□配置分配了一个或多个用□□建的策略，□□些策略将□示在 * 策略 * 下拉列表中。

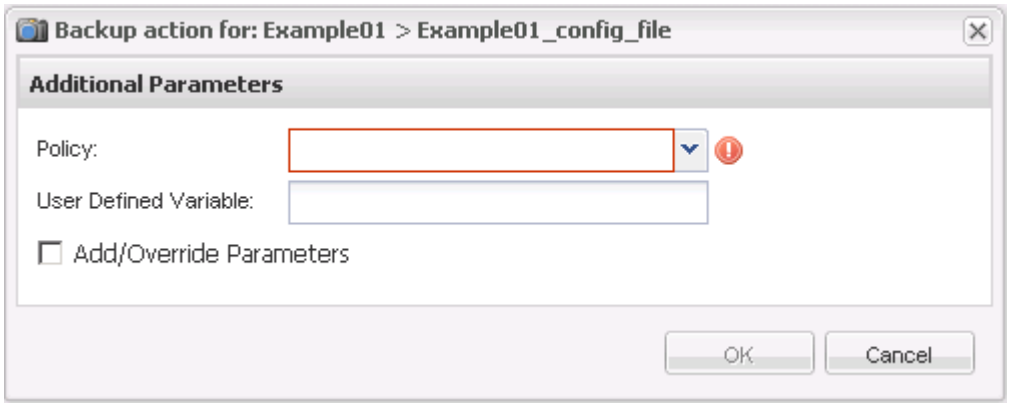

e. □□有□□□作□的信息是否□示在 * 控制台 * □格中。

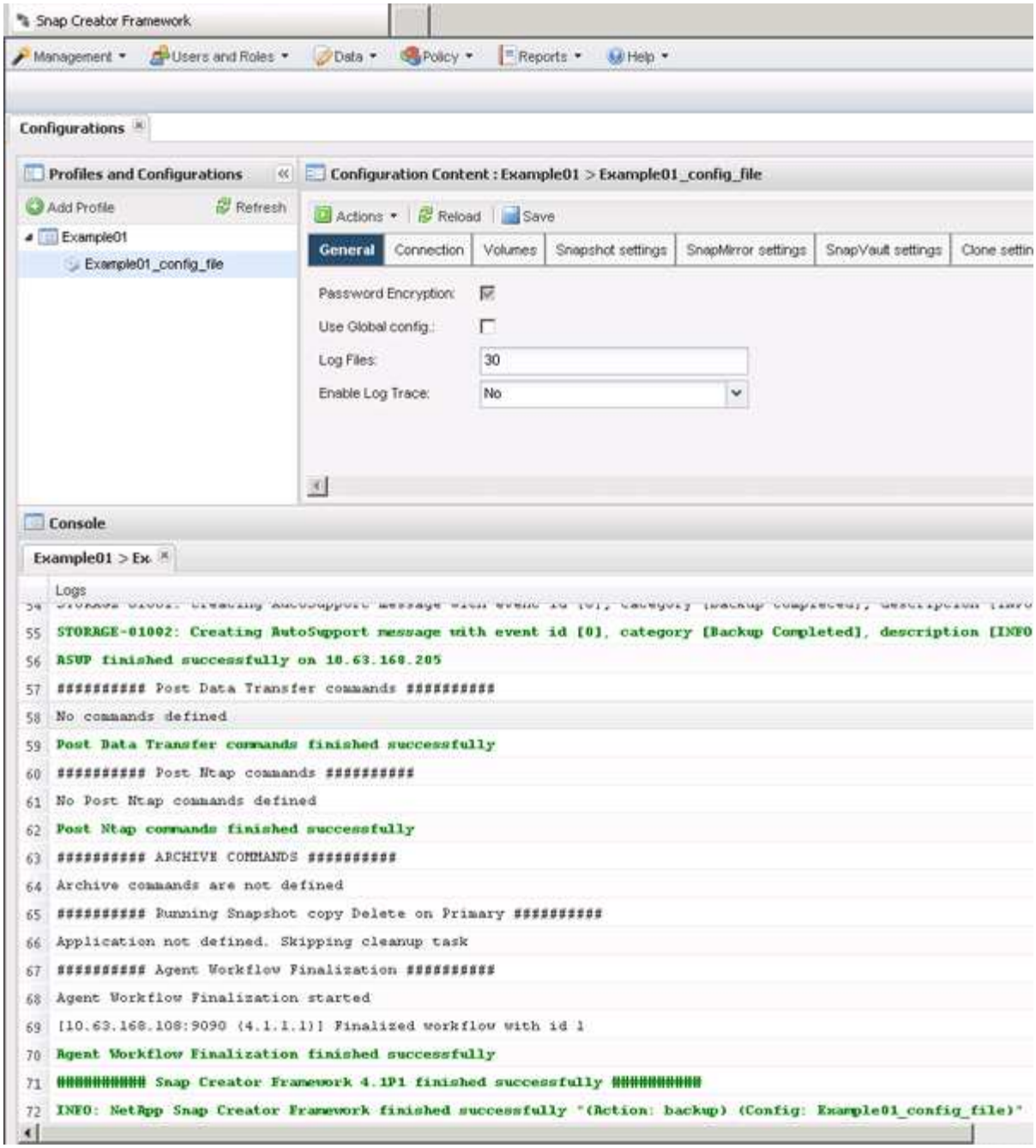

在此示例中，□出指示 Snap Creator 操作已成功完成。

> * 控制台 * □格□□示最相□的信息；□是□□模式。要□看有□□□□行的作□的□□信息，□□□□面□部的 * □告 * > * 日志 * 。在日志□□中，可以□□配置文件，配置文件，日志□型和特定日志。

□看配置文件的□□副本列表

□可以□看配置文件中定□的 ONTAP 卷的□□副本列表。□□可以□取有□可用□□的□□信息，并根据需要重命名特定□□。

1. 从 Snap Creator GUI 的主菜□中，□□ * 数据 * > * □□ * 。

2. 从□□□□□□的配置文件和配置□格中，展□一个配置文件，然后□□一个配置文件。

   □□□□□□示配置文件中定□的 ONTAP 卷的所有□□副本的列表。

> Snap Creator 4.3 或更早版本会根据保留期限□除 Snapshot 副本，即使□些副本已重命名也是如此。□了不受限制地保留 Snapshot 副本， Snap Creator Framework 在 Snap Creator Framework □形用□界面上的 " `data \\>backup` " □□□下提供了一个名□ "`无限制保留` " 的按□。□可以□□要保留无限□□的 Snapshot 副本，然后□□ "`无限制保留` " 按□。□定 Snapshot 副本的名称将从 <snapshot_name> 更改□ <snapshot_name_unlimited_> 。

□除□□

□可以□除配置文件的□□副本。

1. 从 Snap Creator □形用□界面（ GUI ）的主菜□中，□□ * 数据 * > * □□ *
2. 从□□□□□的配置文件和配置□格中，展□配置文件并□□配置文件。
3. □□要□除的□□，然后□□ * □除 * 。

> 如果配置文件包含多个 Data ONTAP 卷，□必□□□要在□个 Data ONTAP 卷上□除的 Snapshot 副本。

4. □□□□□口中的 * 是 * 。

Copyright Information

Copyright © 2021 NetApp, Inc. All rights reserved. Printed in the U.S. No part of this document covered by copyright may be reproduced in any form or by any means-graphic, electronic, or mechanical, including photocopying, recording, taping, or storage in an electronic retrieval system- without prior written permission of the copyright owner.

Software derived from copyrighted NetApp material is subject to the following license and disclaimer:

THIS SOFTWARE IS PROVIDED BY NETAPP “AS IS” AND WITHOUT ANY EXPRESS OR IMPLIED WARRANTIES, INCLUDING, BUT NOT LIMITED TO, THE IMPLIED WARRANTIES OF MERCHANTABILITY AND FITNESS FOR A PARTICULAR PURPOSE, WHICH ARE HEREBY DISCLAIMED. IN NO EVENT SHALL NETAPP BE LIABLE FOR ANY DIRECT, INDIRECT, INCIDENTAL, SPECIAL, EXEMPLARY, OR CONSEQUENTIAL DAMAGES (INCLUDING, BUT NOT LIMITED TO, PROCUREMENT OF SUBSTITUTE GOODS OR SERVICES; LOSS OF USE, DATA, OR PROFITS; OR BUSINESS INTERRUPTION) HOWEVER CAUSED AND ON ANY THEORY OF LIABILITY, WHETHER IN CONTRACT, STRICT LIABILITY, OR TORT (INCLUDING NEGLIGENCE OR OTHERWISE) ARISING IN ANY WAY OUT OF THE USE OF THIS SOFTWARE, EVEN IF ADVISED OF THE POSSIBILITY OF SUCH DAMAGE.

NetApp reserves the right to change any products described herein at any time, and without notice. NetApp assumes no responsibility or liability arising from the use of products described herein, except as expressly agreed to in writing by NetApp. The use or purchase of this product does not convey a license under any patent rights, trademark rights, or any other intellectual property rights of NetApp.

The product described in this manual may be protected by one or more U.S. patents, foreign patents, or pending applications.

RESTRICTED RIGHTS LEGEND: Use, duplication, or disclosure by the government is subject to restrictions as set forth in subparagraph (c)(1)(ii) of the Rights in Technical Data and Computer Software clause at DFARS 252.277-7103 (October 1988) and FAR 52-227-19 (June 1987).

Trademark Information

NETAPP, the NETAPP logo, and the marks listed at http://www.netapp.com/TM are trademarks of NetApp, Inc. Other company and product names may be trademarks of their respective owners.