在Windows主機上安裝Snap Creator Server

Snap Creator Framework

NetApp
October 04, 2023

This PDF was generated from https://docs.netapp.com/zh-tw/snap-creator-framework/installation/task_starting_the_server_from_a_command_prompt.html on October 04, 2023.
Always check docs.netapp.com for the latest.

目錄

在Windows主機上安裝Snap Creator Server 1
從命令提示字元啟動伺服器 3

在Windows主機上安裝Snap Creator Server

您可以使用Windows安裝程式、在Windows主機上安裝Snap Creator Server。

- 必須安裝JRE 1.8 Update 72或更新版本。
- 執行安裝的人員必須擁有系統管理層級的權限、才能執行安裝。
- Snap Creator伺服器的預設連接埠必須為843。

  您可以使用Netstat或類似工具來驗證您要使用的網路連接埠（只要連接埠支援HTTPS）是否可用、而且尚未使用（例如、Windows：「Netstat -na | Find "8443"）。

- 您必須已經下載SnapCreator。

  a. 按兩下Snap_Creator_Frameworkrelease-Windowsversion.exe檔案。

     若要啟動Snap Creator安裝程式、您可以使用Snap_Creator_Framework4.1.0-windows64.exe。

  b. 在歡迎頁面上、按一下*下一步*開始安裝。

  c. 閱讀並接受授權合約條款。

  d. 在「選擇安裝類型」頁面上、變更設定以符合各種安裝類型、然後按一下「下一步」。

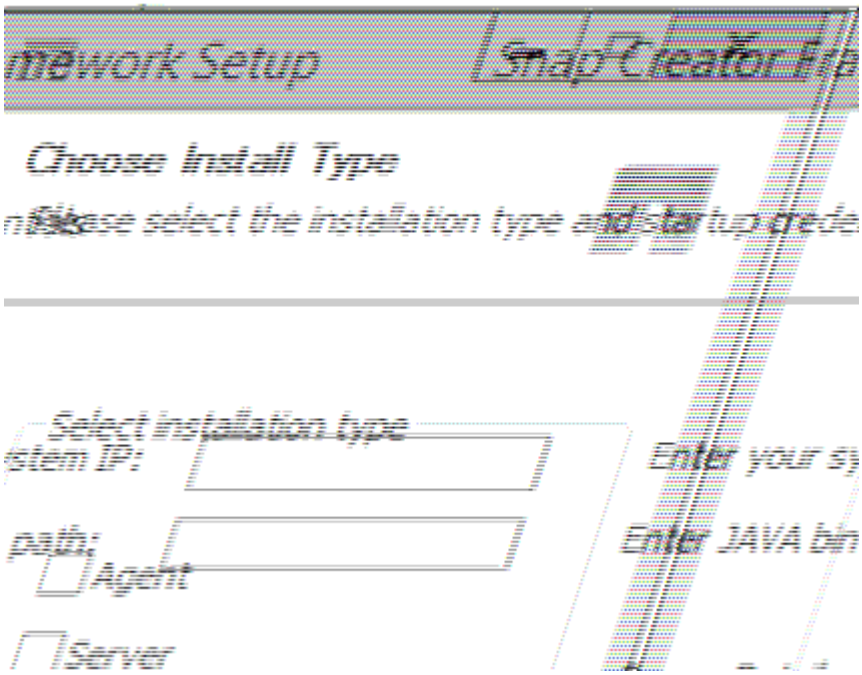

  - 選擇安裝類型

    選取*伺服器*。如果您想在同一個系統上同時安裝SnapCreator Server和Snap Creator Agent、

  - 啟動伺服器即服務

    選取此選項可在安裝程序完成後立即自動安裝及啟動snapcreatorserverservice服務。如果未選取、則會停用*伺服器連接埠*欄位。

> 如果未選取此選項、則不會安裝此服務、您必須從命令提示字元執行批次指令碼、手動啟動Snap Creator Server。

- 輸入您的系統**IP**

  選取此選項以提供安裝Snap Creator Server或Snap Creator Agent之系統的IP位址。此選項用於在Snap Creator安裝期間產生SSL憑證。

- 輸入**Java bin**路徑

  選取此選項以提供Java Bin路徑來尋找KeyTool公用程式。KeyTool用於在Snap Creator安裝期間產生SSL憑證。

- 伺服器連接埠

  接受預設連接埠「84443」或指定連接埠號碼。

e. 設定「設定檔設定」頁面、然後按一下「下一步」。

在「設定檔設定」頁面中輸入的資訊、是用來設定Snap Creator GUI所需的設定檔。

- 儲存控制器序號

  此參數為選用項目。輸入其中一個儲存控制器的序號。提供此資訊時、控制器序號會內嵌在Snap Creator內容檔案中、並包含在支援和記錄輸出中。此資訊可用於協助疑難排解未來發生的任何問題。

- 使用者名稱

  輸入Snap Creator Server管理員的名稱。

- 密碼與確認

  輸入Snap Creator Server管理員的密碼。

- 啟用工作監控

  如果您要啟用工作監控、請選取*啟用工作監控*核取方塊。「工作監控」是GUI中的個別區段、可監控由Snap Creator執行的所有工作、以及這些工作的狀態。

- 工作記錄大小

  輸入要保留在工作記錄歷史記錄中的工作數。預設值為「100」、大小應介於1到1000之間。

> 雖然*工作記錄大小*的最大接受值為10、000、但建議您提供的最大大小為1000。

a. 在「選擇安裝位置」頁面上、輸入Snap Creator安裝路徑或接受預設路徑（C：\Program Files\NetApp\Snap_Creator_Framework）、然後按一下「下一步」。

b. 在「選擇開始功能表資料夾」頁面上、自訂「Windows開始功能表」中應顯示「Snap Creator」的資料夾、或接受預設值、然後按一下「安裝」。

c. 安裝完成後、按一下*下一步*。

在Snap Creator Server服務安裝期間、如果選擇某項服務做為安裝選項的一部分、則會顯示命令提示字元。此程序會嘗試啟動現有的服務、因此本步驟通常會列出失敗訊息。

d. 按一下「完成」以關閉Windows安裝程式。

e. 瀏覽至指定連接埠上的本機主機、驗證Snap Creator Framework GUI啟動 。

   您必須使用HTTPS連線、否則連線不會自動重新導向至HTTPS連線、GUI將無法運作。

相關資訊

在Snap Creator主機上安裝Java

正在下載Snap Creator軟體

從命令提示字元啟動伺服器

從命令提示字元啟動伺服器

您可以執行批次指令碼（scServer.bat）、從命令提示字元手動啟動Snap Creator Server。

一般而言、只有在安裝期間未選取「啟動伺服器做為服務」選項時、才必須遵循此程序。

您也可以透過Windows工作排程器、排定批次指令碼（scServer.bat）在啟動時執行。如需使用Windows工作排程器的詳細資訊、請參閱Windows作業系統的文件。

由於批次指令碼（scServer.bat）會在前景執行Snap Creator、因此只要命令提示字元開啟、Snap Creator Server就會繼續執行。關閉命令提示字元會結束Snap Creator Server。若要在背景執行、應使用Snap Creator Server服務。

1. 開啟命令提示字元並輸入下列命令：

```
cd \install_path\scServerrelease-version\bin\
scServer.bat start
```

```
cd \Program Files\NetApp\Snap_Creator_Framework\scServer4.1.0\bin\
scServer.bat start
```

版權資訊

Copyright © 2023 NetApp, Inc. 版權所有。台灣印製。非經版權所有人事先書面同意，不得將本受版權保護文件的任何部分以任何形式或任何方法（圖形、電子或機械）重製，包括影印、錄影、錄音或儲存至電子檢索系統中。

由 NetApp 版權資料衍伸之軟體必須遵守下列授權和免責聲明：

此軟體以 NETAPP「原樣」提供，不含任何明示或暗示的擔保，包括但不限於有關適售性或特定目的適用性之擔保，特此聲明。於任何情況下，就任何已造成或基於任何理論上責任之直接性、間接性、附隨性、特殊性、懲罰性或衍生性損害（包括但不限於替代商品或服務之採購；使用、資料或利潤上的損失；或企業營運中斷），無論是在使用此軟體時以任何方式所產生的契約、嚴格責任或侵權行為（包括疏忽或其他）等方面，NetApp 概不負責，即使已被告知有前述損害存在之可能性亦然。

NetApp 保留隨時變更本文所述之任何產品的權利，恕不另行通知。NetApp 不承擔因使用本文所述之產品而產生的責任或義務，除非明確經過 NetApp 書面同意。使用或購買此產品並不會在依據任何專利權、商標權或任何其他 NetApp 智慧財產權的情況下轉讓授權。

本手冊所述之產品受到一項（含）以上的美國專利、國外專利或申請中專利所保障。

有限權利說明：政府機關的使用、複製或公開揭露須受 DFARS 252.227-7013（2014 年 2 月）和 FAR 52.227-19（2007 年 12 月）中的「技術資料權利 - 非商業項目」條款 (b)(3) 小段所述之限制。

此處所含屬於商業產品和 / 或商業服務（如 FAR 2.101 所定義）的資料均為 NetApp, Inc. 所有。根據本協議提供的所有 NetApp 技術資料和電腦軟體皆屬於商業性質，並且完全由私人出資開發。 美國政府對於該資料具有非專屬、非轉讓、非轉授權、全球性、有限且不可撤銷的使用權限，僅限於美國政府為傳輸此資料所訂合約所允許之範圍，並基於履行該合約之目的方可使用。除非本文另有規定，否則未經 NetApp Inc. 事前書面許可，不得逕行使用、揭露、重製、修改、履行或展示該資料。美國政府授予國防部之許可權利，僅適用於 DFARS 條款 252.227-7015(b)（2014 年 2 月）所述權利。

商標資訊

NETAPP、NETAPP 標誌及 http://www.netapp.com/TM 所列之標章均為 NetApp, Inc. 的商標。文中所涉及的所有其他公司或產品名稱，均為其各自所有者的商標，不得侵犯。