執行資料庫備份

Snap Creator Framework

NetApp
October 04, 2023

This PDF was generated from https://docs.netapp.com/zh-tw/snap-creator-framework/sap-hana-ops/task_overview_of_database_backups.html on October 04, 2023. Always check docs.netapp.com for the latest.

目錄

執行資料庫備份 1
資料庫備份總覽 1
使用Snap Creator GUI備份資料庫 1
使用Snap Creator命令列備份資料庫 2
檢閱SAP HANA Studio中的可用備份 3

執行資料庫備份

您可以使用Snap Creator GUI或命令列來備份SAP HANA資料庫。若要排程備份、您可以在GUI中使用排程器、或是搭配cron等外部排程器使用命令列。

資料庫備份總覽

當Snap Creator備份資料庫時、會執行下列步驟。

1. 建立全域同步備份儲存點（SAP HANA Snapshot複本）、以在持續層上取得一致的映像。
2. 為所有資料磁碟區建立儲存Snapshot複本。

   在本例中、有三個資料磁碟區會分散到兩個儲存控制器、分別是hana1a和hana1b。

3. 在SAP HANA備份目錄中註冊儲存Snapshot備份。
4. 刪除SAP HANA Snapshot複本。
5. 開始SnapVault 更新所有資料磁碟區。
6. 檢查SnapVault 該狀態、並等待完成或可設定的逾時。
7. 刪除儲存Snapshot複本、並根據已定義的主要和次要儲存設備備份保留原則、刪除SAP HANA備份目錄中的備份。
8. 刪除檔案系統和SAP HANA備份目錄中所有的記錄備份、這些備份比最舊的資料備份還舊。

使用**Snap Creator GUI**備份資料庫

您可以使用Snap Creator GUI備份資料庫。

1. 選取* HANA資料庫備份組態*、然後選取*動作*>*備份*。

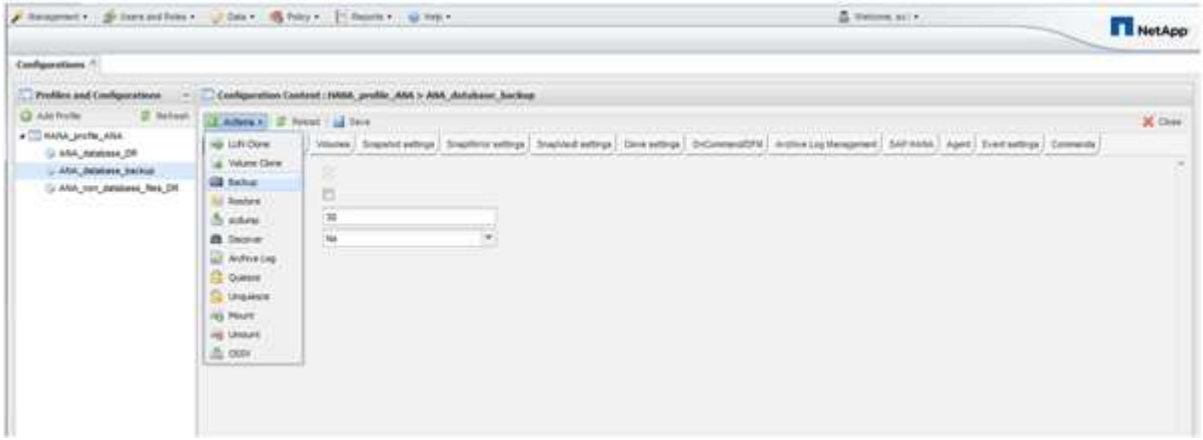

2. 選取備份原則、然後按一下*確定*。

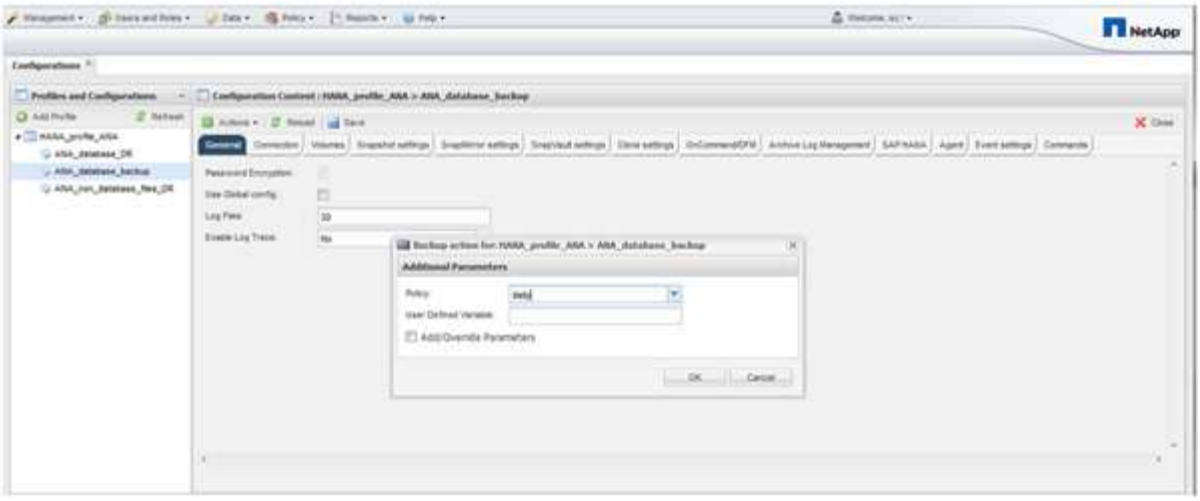

備份隨即開始。SnapCreator會觸發「SnapVault 『更新』、』和『Snap Creator』、直到資料複寫到次要儲存設備為止。等待時間已在組態期間設定、可在SnapVault 「還原設定」索引標籤中調整。SnapCreator會SnapVault 針對同一個儲存控制器上的每個磁碟區平行觸發更新、但每個儲存控制器會依序觸發更新。

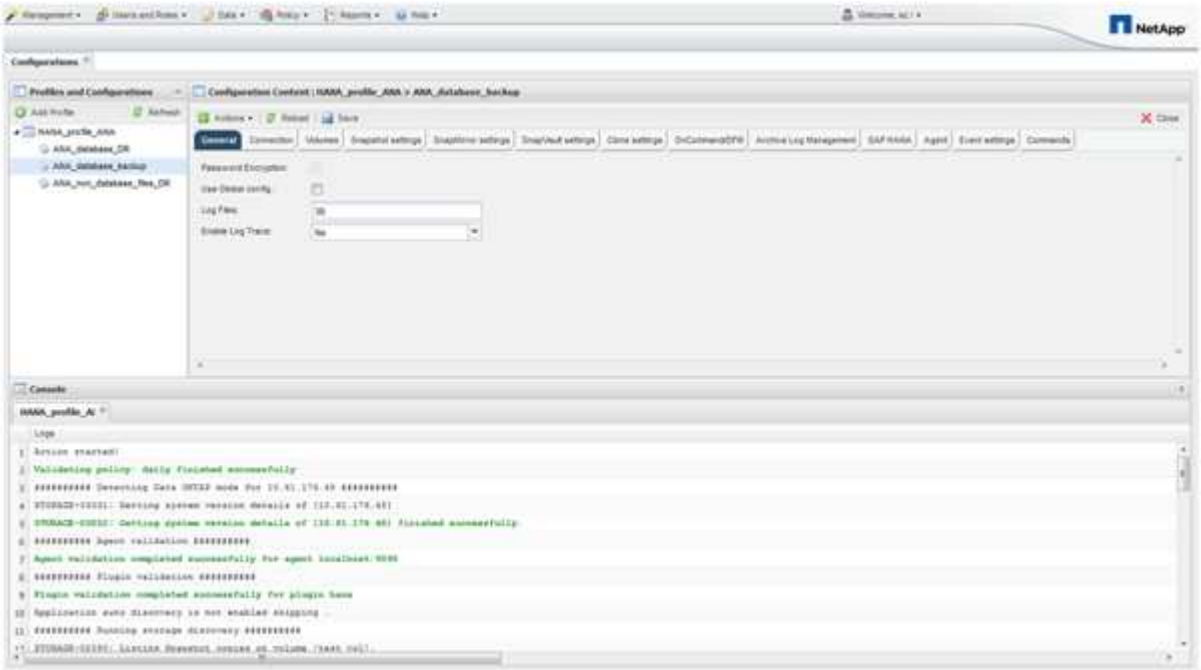

使用Snap Creator命令列備份資料庫

您也可以使用Snap Creator命令列來備份資料庫。

1. 若要備份資料庫、請執行下列命令。

```
mgmtsrv01:~ #
/opt/NetApp/Snap_Creator_Framework_411/scServer4.1.1/snapcreator
--server
localhost --port 8443 --user scadmin --passwd scadmin --profile
HANA_profile_ANA --config
ANA_database_backup --action backup --policy daily --verbose
[Wed Mar 5 14:17:08 2014] INFO: Validating policy: daily finished
successfully

########## Detecting Data ONTAP mode for hana1a ##########

########## Detecting Data ONTAP mode for hana1b ##########
[Wed Mar  5 14:17:13 2014] INFO: STORAGE-03031: Getting system version
details of [hana2b]
[Wed Mar  5 14:17:13 2014] INFO: STORAGE-03032: Getting system version
details of [hana2b] finished successfully.
[Wed Mar  5 14:17:13 2014] INFO: STORAGE-03031: Getting system version
details of [hana1a]
[Wed Mar  5 14:17:13 2014] INFO: STORAGE-03032: Getting system version
details of [hana1a] finished successfully.
[Wed Mar  5 14:17:13 2014] INFO: STORAGE-03031: Getting system version
details of [hana1b]
[Wed Mar  5 14:17:13 2014] INFO: STORAGE-03032: Getting system version
details of [hana1b] finished successfully.

….
Truncated
…
```

檢閱SAP HANA Studio中的可用備份

您可以在SAP HANA Studio中查看儲存Snapshot備份清單。

下圖中反白顯示的備份顯示名為「Backup（備份）-ANA（每小時）_20140320103943」的Snapshot複本。 這份備份包含SAP HANA系統三個資料磁碟區的Snapshot複本。備份也可從次要儲存設備取得。

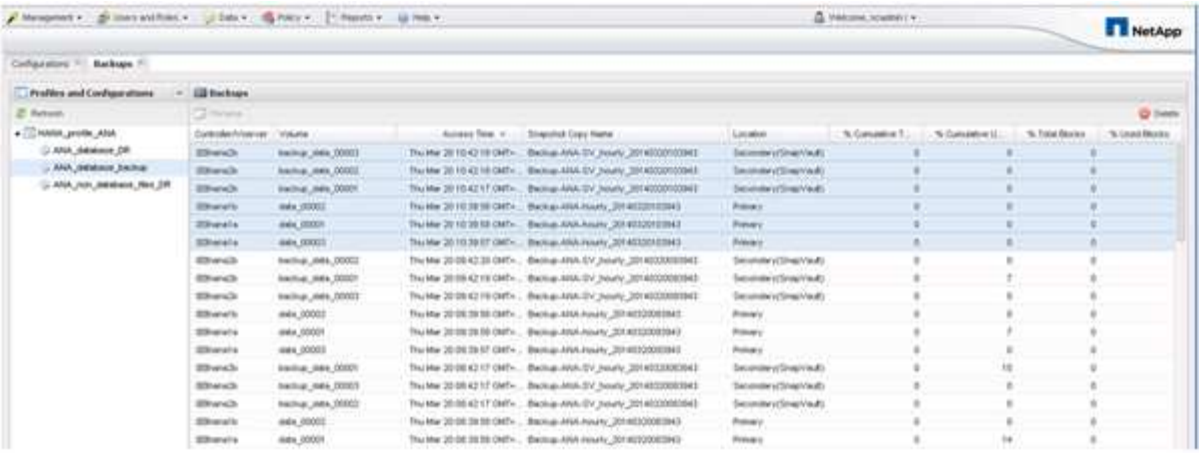

當Snap Creator在SAP HANA備份目錄中登錄儲存Snapshot複本時、SnapCreator會將Snapshot複本名稱用作備份ID。在SAP HANA Studio中、儲存Snapshot備份可在備份目錄中看到。外部備份ID（EBID）的值與Snapshot複本名稱相同、如下圖所示。

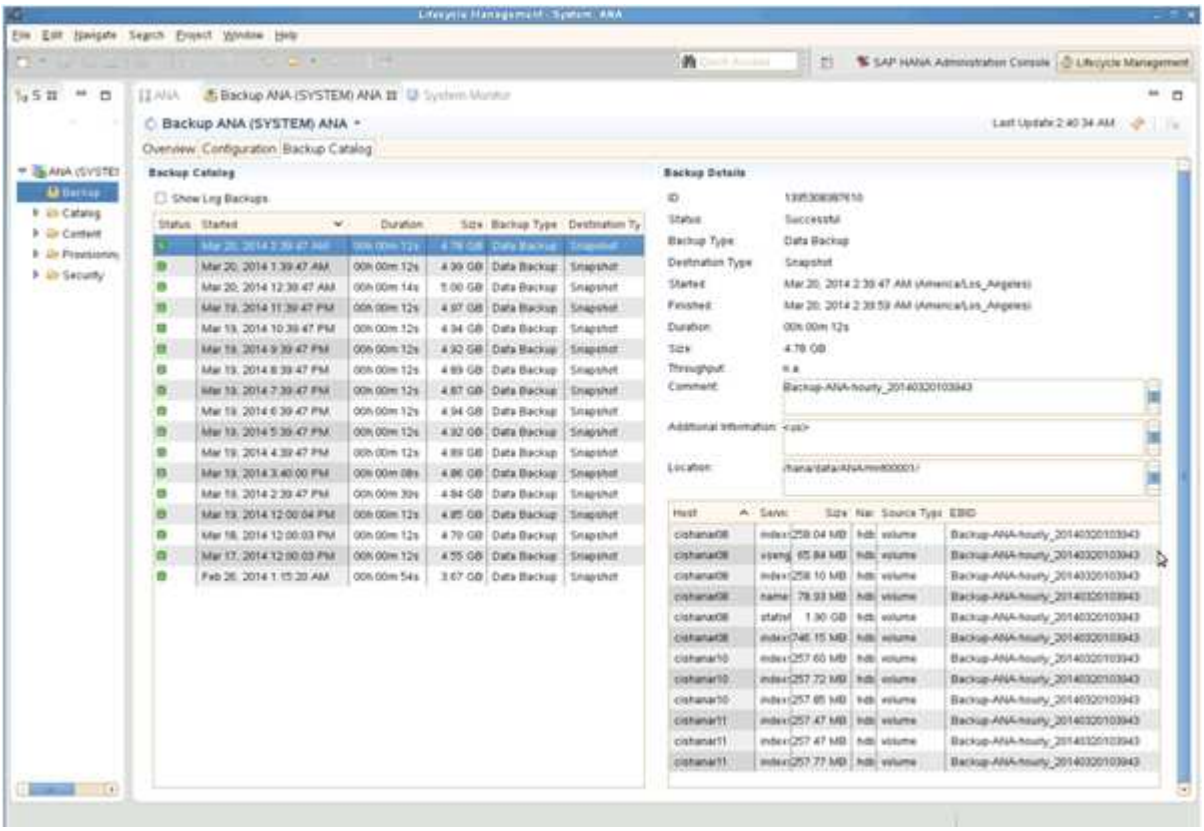

在每次執行備份時、Snap Creator會根據針對不同排程（每小時、每日等）所定義的保留原則、刪除一線和二線儲存設備的Snapshot備份。

如果主要或次要儲存設備不存在備份、SnapCreator也會刪除SAP HANA備份目錄中的備份。SAP HANA備份目錄一律會顯示一線和（或）二線儲存設備上可用的完整備份清單。

版權資訊

Copyright © 2023 NetApp, Inc. 版權所有。台灣印製。非經版權所有人事先書面同意，不得將本受版權保護文件的任何部分以任何形式或任何方法（圖形、電子或機械）重製，包括影印、錄影、錄音或儲存至電子檢索系統中。

由 NetApp 版權資料衍伸之軟體必須遵守下列授權和免責聲明：

此軟體以 NETAPP「原樣」提供，不含任何明示或暗示的擔保，包括但不限於有關適售性或特定目的適用性之擔保，特此聲明。於任何情況下，就任何已造成或基於任何理論上責任之直接性、間接性、附隨性、特殊性、懲罰性或衍生性損害（包括但不限於替代商品或服務之採購；使用、資料或利潤上的損失；或企業營運中斷），無論是在使用此軟體時以任何方式所產生的契約、嚴格責任或侵權行為（包括疏忽或其他）等方面，NetApp 概不負責，即使已被告知有前述損害存在之可能性亦然。

NetApp 保留隨時變更本文所述之任何產品的權利，恕不另行通知。NetApp 不承擔因使用本文所述之產品而產生的責任或義務，除非明確經過 NetApp 書面同意。使用或購買此產品並不會在依據任何專利權、商標權或任何其他 NetApp 智慧財產權的情況下轉讓授權。

本手冊所述之產品受到一項（含）以上的美國專利、國外專利或申請中專利所保障。

有限權利說明：政府機關的使用、複製或公開揭露須受 DFARS 252.227-7013（2014 年 2 月）和 FAR 52.227-19（2007 年 12 月）中的「技術資料權利 - 非商業項目」條款 (b)(3) 小段所述之限制。

此處所含屬於商業產品和 / 或商業服務（如 FAR 2.101 所定義）的資料均為 NetApp, Inc. 所有。根據本協議提供的所有 NetApp 技術資料和電腦軟體皆屬於商業性質，並且完全由私人出資開發。 美國政府對於該資料具有非專屬、非轉讓、非轉授權、全球性、有限且不可撤銷的使用權限，僅限於美國政府為傳輸此資料所訂合約所允許之範圍，並基於履行該合約之目的方可使用。除非本文另有規定，否則未經 NetApp Inc. 事前書面許可，不得逕行使用、揭露、重製、修改、履行或展示該資料。美國政府授予國防部之許可權利，僅適用於 DFARS 條款 252.227-7015(b)（2014 年 2 月）所述權利。

商標資訊

NETAPP、NETAPP 標誌及 http://www.netapp.com/TM 所列之標章均為 NetApp, Inc. 的商標。文中所涉及的所有其他公司或產品名稱，均為其各自所有者的商標，不得侵犯。