SAP HANA檔案型備份與資料庫完整性檢查

Snap Creator Framework

NetApp
May 03, 2022

This PDF was generated from https://docs.netapp.com/zh-tw/snap-creator-framework/sap-hana-ops/task_modifying_configuration_for_file_based_backup.html on May 03, 2022. Always check docs.netapp.com for the latest.

目錄

SAP HANA檔案型備份與資料庫完整性檢查 . . . 1
修改檔案型備份的組態 . . . 1
修改資料庫完整性檢查的組態 . . . 1
排程檔案型備份 . . . 2
排程資料庫完整性檢查 . . . 2
從Snap Creator GUI執行檔案型備份 . . . 3
從Snap Creator命令列執行檔案型備份 . . . 4
從Snap Creator GUI執行資料庫完整性檢查 . . . 4
從Snap Creator命令列執行資料庫完整性檢查 . . . 5

SAP HANA檔案型備份與資料庫完整性檢查

SAP建議結合儲存型Snapshot備份與每週檔案型備份、以執行區塊完整性檢查。區塊完整性檢查可從Snap Creator圖形化使用者介面（GUI）或命令列介面（CLI）中執行。

檔案型資料備份作業會在保留檔案備份複本時使用。當必須捨棄備份複本時、會使用「資料庫完整性檢查」作業。

您可以設定其中一項或兩項作業。在隨需備份期間、您可以選擇任一項作業。

修改檔案型備份的組態

您可以修改設定為「檔案型備份」的參數。後續的排程或隨選檔案型備份作業會反映更新的資訊。

1. 按一下SAP HANA設定檔。
2. 選取您要修改的組態、然後按一下「* HANA檔案型備份設定*」。

3. 編輯資訊、然後按一下*「Save*（儲存*）」。

修改資料庫完整性檢查的組態

您可以修改設定用於資料庫完整性檢查的參數。後續的排程或隨選完整性檢查作業會反映更新的資訊。

1. 按一下SAP HANA設定檔。
2. 選取您要修改的組態、然後按一下「* HANA Integrity Check Settings*」。

3. 編輯資訊、然後按一下*「Save*（儲存*）」。

排程檔案型備份

對於SAP HANA組態、您可以排程其他作業、例如檔案型備份和資料庫完整性檢查。您可以排定在特定時間間隔執行檔案型備份作業。

1. 從SnapCreator GUI的主功能表中、選取*管理*>*排程*、然後按一下*建立*。
2. 在「新工作」視窗中、輸入工作的詳細資料。

   檔案型備份原則預設設為「無」。

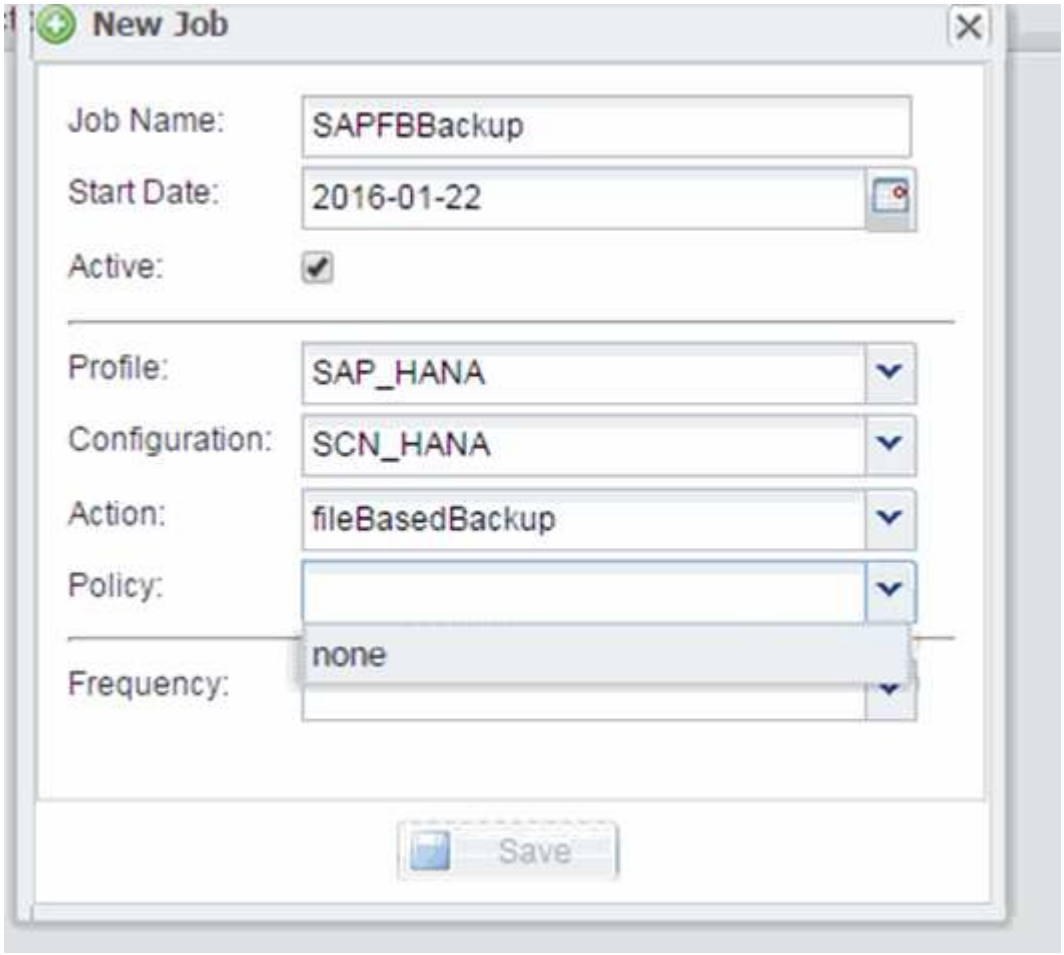

排程資料庫完整性檢查

對於SAP HANA組態、您可以排程其他作業、例如檔案型備份和資料庫完整性檢查。您可以排定在特定時間間隔執行資料庫完整性檢查作業。

1. 從SnapCreator GUI的主功能表中、選取*管理*>*排程*、然後按一下*建立*。
2. 在「新工作」視窗中、輸入工作的詳細資料。

   完整性檢查原則預設為「無」。

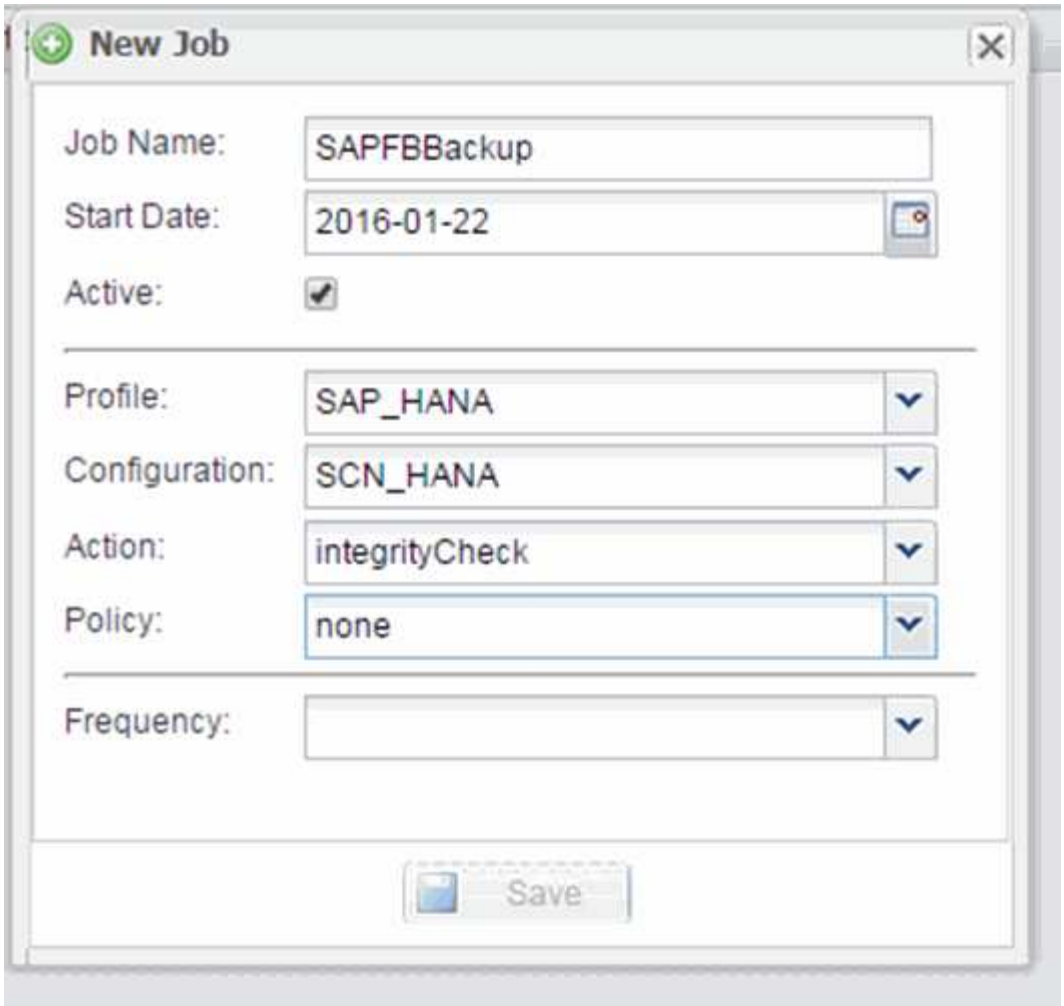

從Snap Creator GUI執行檔案型備份

您可以從Snap Creator圖形化使用者介面（GUI）執行檔案型備份。

您必須在HANA檔案型備份設定索引標籤中啟用檔案型備份參數。

1. 選取HANA資料庫備份組態。
2. 選取*「動作*」>*「檔案型備份*」。

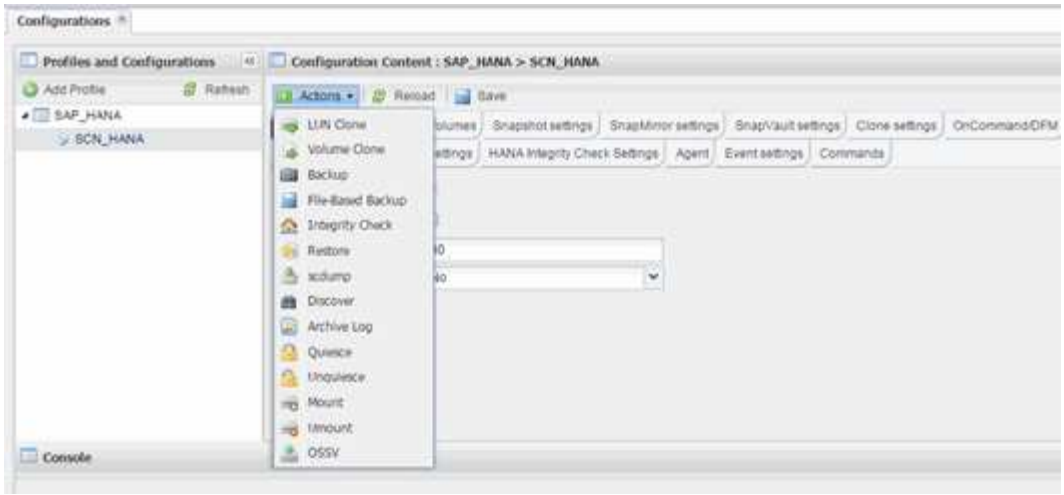

3. 將「原則」選項設為*「無」、然後按一下「*確定」。

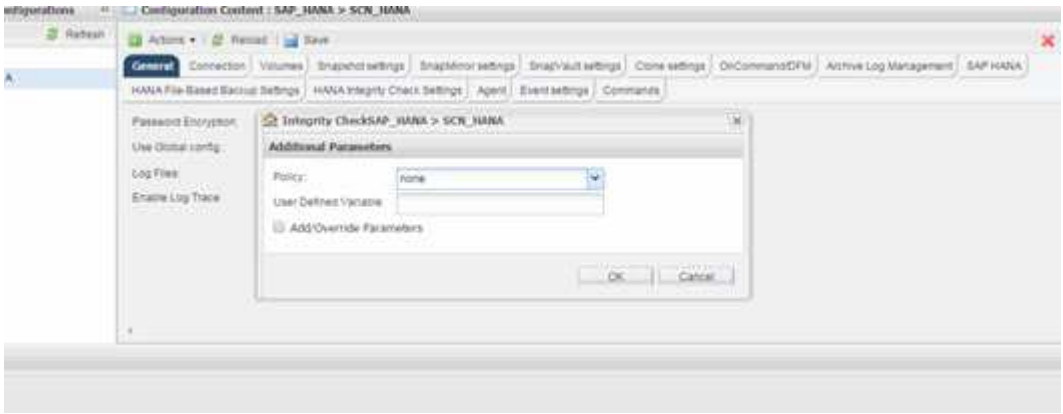

從Snap Creator命令列執行檔案型備份

您可以使用Snap Creator命令列執行檔案型備份。

1. 若要執行檔案型備份、請執行下列命令：

```
./snapcreator --server localhost --port 8443 --user sc --passwd sc
--profile hana_testing --config HANA_Test --action fileBasedBackup
--policy none --verbose
```

從Snap Creator GUI執行資料庫完整性檢查

您可以從SnapCreator圖形化使用者介面（GUI）執行資料庫完整性檢查。

您必須在HANA Integrity Check Settings（HANA完整性檢查設定）索引標籤中啟用DB Integrity Check參數。

1. 選取HANA資料庫完整性檢查組態。
2. 選擇* Actions **>** Integrity Check *。

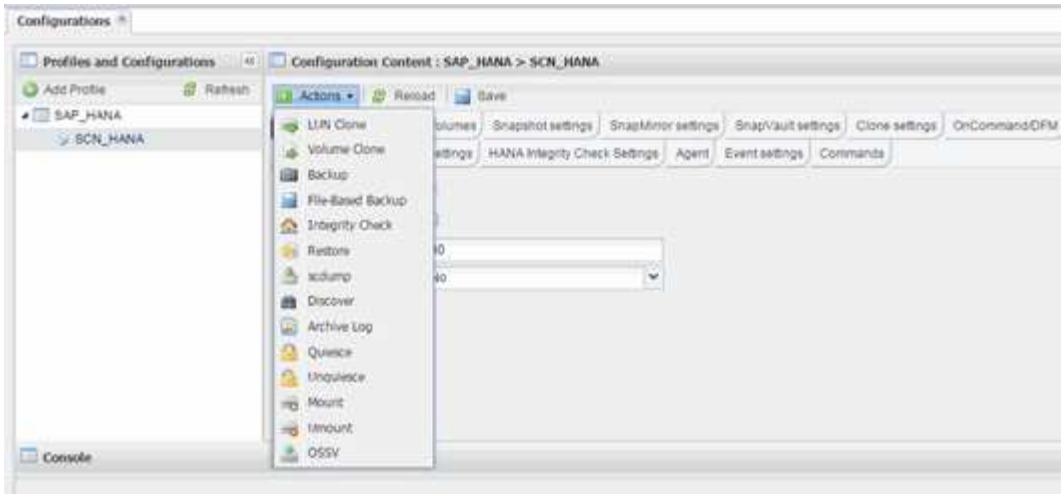

3. 將「原則」選項設為*「無」、然後按一下「*確定」。

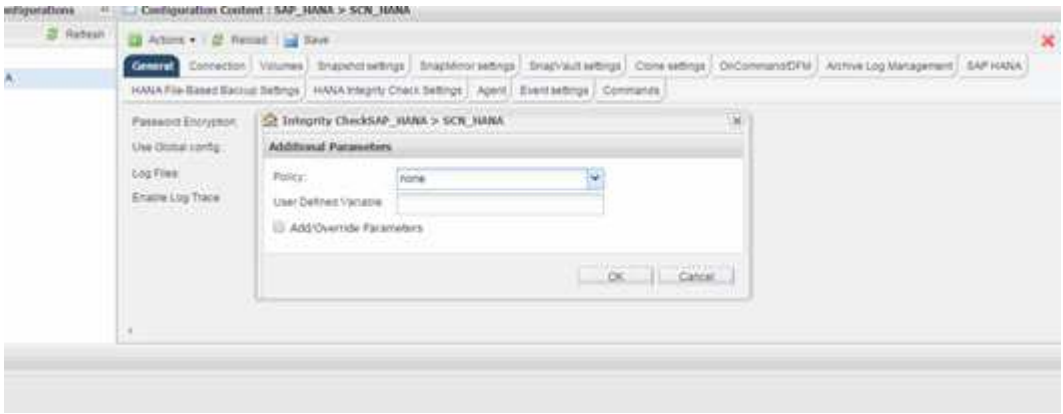

從Snap Creator命令列執行資料庫完整性檢查

您可以使用Snap Creator命令列執行資料庫完整性檢查。

1. 若要執行資料庫完整性檢查、請執行下列命令：

```
./snapcreator --server localhost --port 8443 --user sc --passwd sc
--profile hana_testing --config HANA_Test --action integrityCheck
--policy none --verbose
```

Copyright Information

Copyright © 2022 NetApp, Inc. All rights reserved. Printed in the U.S. No part of this document covered by copyright may be reproduced in any form or by any means-graphic, electronic, or mechanical, including photocopying, recording, taping, or storage in an electronic retrieval system- without prior written permission of the copyright owner.

Software derived from copyrighted NetApp material is subject to the following license and disclaimer:

THIS SOFTWARE IS PROVIDED BY NETAPP “AS IS” AND WITHOUT ANY EXPRESS OR IMPLIED WARRANTIES, INCLUDING, BUT NOT LIMITED TO, THE IMPLIED WARRANTIES OF MERCHANTABILITY AND FITNESS FOR A PARTICULAR PURPOSE, WHICH ARE HEREBY DISCLAIMED. IN NO EVENT SHALL NETAPP BE LIABLE FOR ANY DIRECT, INDIRECT, INCIDENTAL, SPECIAL, EXEMPLARY, OR CONSEQUENTIAL DAMAGES (INCLUDING, BUT NOT LIMITED TO, PROCUREMENT OF SUBSTITUTE GOODS OR SERVICES; LOSS OF USE, DATA, OR PROFITS; OR BUSINESS INTERRUPTION) HOWEVER CAUSED AND ON ANY THEORY OF LIABILITY, WHETHER IN CONTRACT, STRICT LIABILITY, OR TORT (INCLUDING NEGLIGENCE OR OTHERWISE) ARISING IN ANY WAY OUT OF THE USE OF THIS SOFTWARE, EVEN IF ADVISED OF THE POSSIBILITY OF SUCH DAMAGE.

NetApp reserves the right to change any products described herein at any time, and without notice. NetApp assumes no responsibility or liability arising from the use of products described herein, except as expressly agreed to in writing by NetApp. The use or purchase of this product does not convey a license under any patent rights, trademark rights, or any other intellectual property rights of NetApp.

The product described in this manual may be protected by one or more U.S. patents, foreign patents, or pending applications.

RESTRICTED RIGHTS LEGEND: Use, duplication, or disclosure by the government is subject to restrictions as set forth in subparagraph (c)(1)(ii) of the Rights in Technical Data and Computer Software clause at DFARS 252.277-7103 (October 1988) and FAR 52-227-19 (June 1987).

Trademark Information

NETAPP, the NETAPP logo, and the marks listed at http://www.netapp.com/TM are trademarks of NetApp, Inc. Other company and product names may be trademarks of their respective owners.