管理備份

Snap Creator Framework

NetApp
May 03, 2022

This PDF was generated from https://docs.netapp.com/zh-tw/snap-creator-framework/administration/reference_what_you_should_back_up.html on May 03, 2022. Always check docs.netapp.com for the latest.

目錄

管理備份 1
應該備份哪些Snap Creator資訊 1
建立備份 1
檢視組態檔的備份複本清單 3
刪除備份 4

管理備份

您可以建立備份複本、檢視備份複本清單、並在不再需要時刪除備份複本。

此外、您也可以自動化備份作業。如需詳細資料、請參閱相關工作以取得建立排程工作的相關資訊。

相關資訊

建立排程工作

應該備份哪些Snap Creator資訊

最佳實務做法是建立特定Snap Creator目錄的備份複本、以協助確保Snap Creator資料可在不遺失的情況下還原。

您應該建立下列目錄的備份複本：

- Snap Creator Server 4.3引擎子目錄：
  - SnapCreator資料庫（.\snapcreator）
  - SnapCreator伺服器內容（.\etc）
  - 設定檔與組態（.\config）
  - 記錄（.\logs）
  - 外掛程式儲存庫（若已啟用）（.\snapreatorPlugin）
- Snap Creator Agent目錄：
  - SnapCreator代理程式內容（.\etc）
  - 記錄（若已啟用）（.\logs）
  - 外掛程式（..\外掛程式）

> 最佳情況下、應將備份排程在可以停止Snap Creator服務或程序的情況下進行、以確保Snap Creator資料的備份一致。

建立備份

您可以使用Snap Creator GUI來建立備份。

必須符合下列條件之一：

- 必須在組態檔中定義備份原則；或者、
- 必須設定原則物件、並將其指派給設定檔。

> 如果已定義原則物件、則會取代組態檔中可能存在的任何項目。

a. 從Snap Creator GUI主功能表中、選取*管理*>*組態*。

b. 從*組態*索引標籤的*組態設定*窗格中、選取組態檔。

c. 選擇*操作*>*備份*。

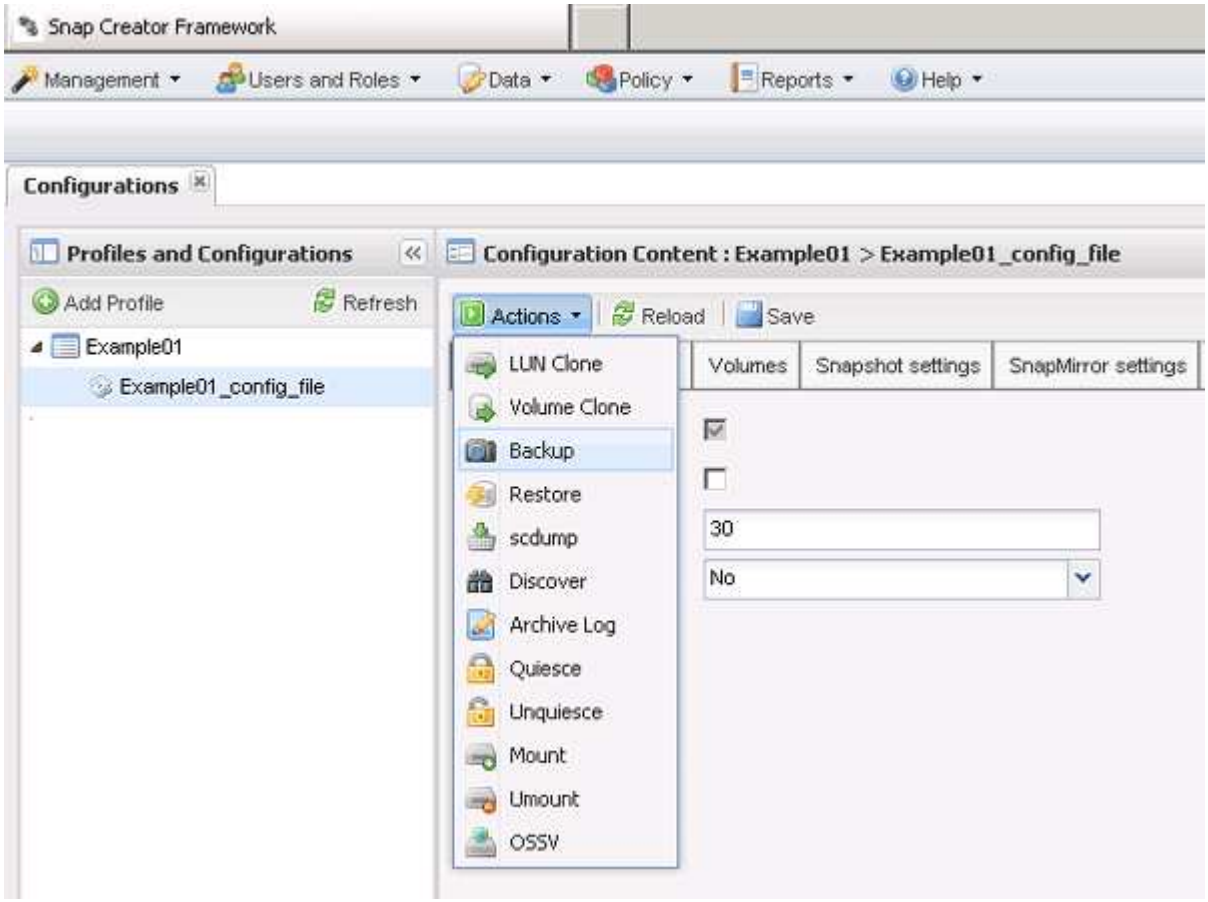

d. 在「其他參數」對話方塊中、選取原則、然後按一下「確定」開始備份。

> 如果未將使用者建立的原則指派給組態、則「原則」下拉式清單中的可用選項包括每小時、每日、每週和每月。如果已將一或多個使用者建立的原則指派給組態、則會改為顯示在* Policy*下拉式清單中。

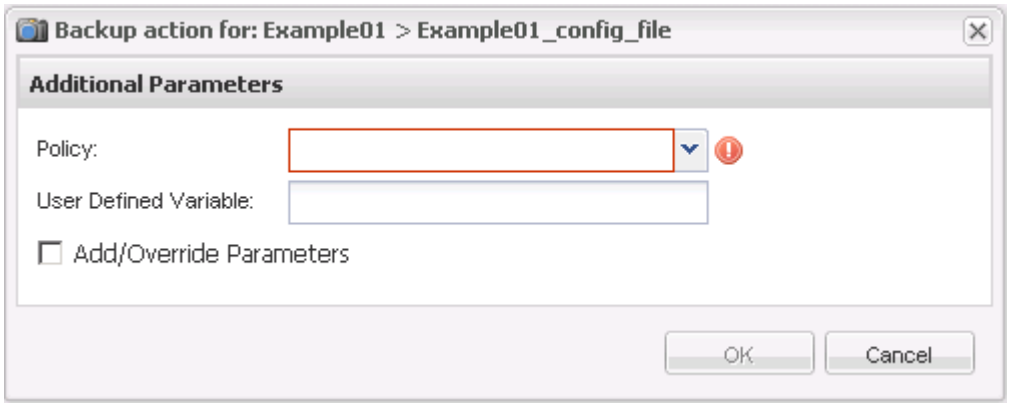

e. 確認「主控台」窗格中顯示有關備份工作的資訊。

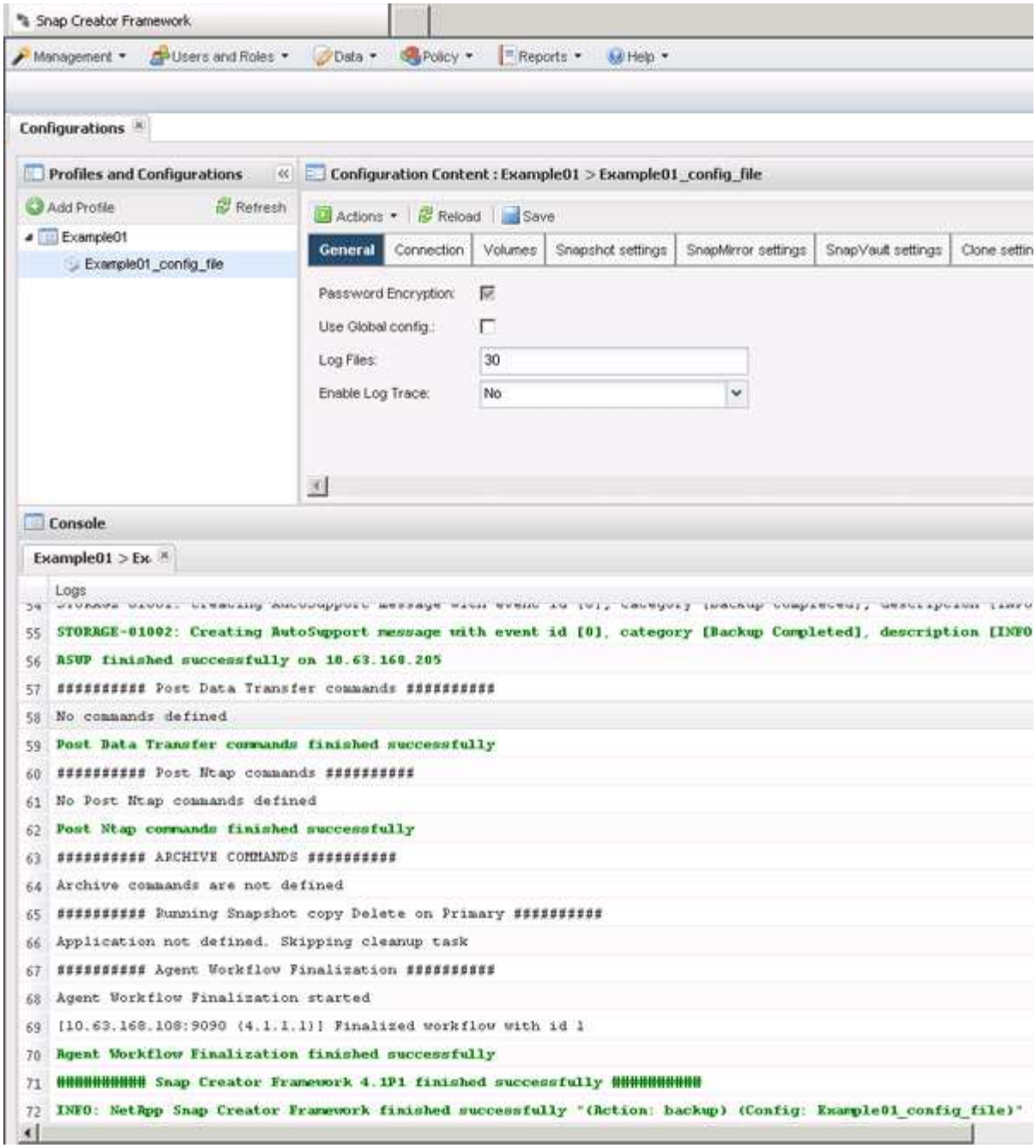

在此範例中、輸出會指出已成功完成Snap Creator作業。

> 「主控台」窗格只會顯示最相關的資訊、這是詳細模式。若要查看剛執行之工作的詳細資訊、請選取頁面頂端的* Reports **>** Logs*。您可以從「記錄」檢視中選取設定檔、組態檔、記錄類型及特定記錄。

檢視組態檔的備份複本清單

您可以檢視ONTAP 組態檔中定義的一份支援不完整的資料複本清單。您也可以取得可用備份的詳細資料、並根據需求重新命名特定備份。

1. 從SnapCreator GUI的主功能表中、選取*資料*>*備份*。

2. 從備份索引標籤的「設定檔與組態」窗格中、展開設定檔、然後選取組態檔。

   「備份」索引標籤會顯示ONTAP 組態檔中定義之所有支援版本的清單。

   > SnapCreator 4.3或較早版本會根據保留期間刪除Snapshot複本、即使複本已重新命名。為了保留Snapshot複本的時間不受限制、Snap Creator Framework在Snap Creator Framework GUI的「data ->備份」索引標籤下、提供名為「無限保留」的按鈕。您可以選取想要保留無限時間的Snapshot複本、然後按一下「無限保留」按鈕。所選Snapshot複本的名稱會從<snapshot名稱>變更為<snapshot名稱_uniment>。

刪除備份

您可以刪除組態檔的備份複本。

1. 從SnapCreator圖形化使用者介面（GUI）的主功能表中、選取*資料*>*備份*
2. 從備份索引標籤的「設定檔與組態」窗格中、展開設定檔並選取組態檔。
3. 選取您要刪除的備份、然後按一下*刪除*。

   > 如果組態檔包含多Data ONTAP 個支援區、您必須在Data ONTAP 每個支援區上選取要刪除的Snapshot複本。

4. 在確認視窗中按一下*是*。

Copyright Information

Copyright © 2022 NetApp, Inc. All rights reserved. Printed in the U.S. No part of this document covered by copyright may be reproduced in any form or by any means-graphic, electronic, or mechanical, including photocopying, recording, taping, or storage in an electronic retrieval system- without prior written permission of the copyright owner.

Software derived from copyrighted NetApp material is subject to the following license and disclaimer:

THIS SOFTWARE IS PROVIDED BY NETAPP “AS IS” AND WITHOUT ANY EXPRESS OR IMPLIED WARRANTIES, INCLUDING, BUT NOT LIMITED TO, THE IMPLIED WARRANTIES OF MERCHANTABILITY AND FITNESS FOR A PARTICULAR PURPOSE, WHICH ARE HEREBY DISCLAIMED. IN NO EVENT SHALL NETAPP BE LIABLE FOR ANY DIRECT, INDIRECT, INCIDENTAL, SPECIAL, EXEMPLARY, OR CONSEQUENTIAL DAMAGES (INCLUDING, BUT NOT LIMITED TO, PROCUREMENT OF SUBSTITUTE GOODS OR SERVICES; LOSS OF USE, DATA, OR PROFITS; OR BUSINESS INTERRUPTION) HOWEVER CAUSED AND ON ANY THEORY OF LIABILITY, WHETHER IN CONTRACT, STRICT LIABILITY, OR TORT (INCLUDING NEGLIGENCE OR OTHERWISE) ARISING IN ANY WAY OUT OF THE USE OF THIS SOFTWARE, EVEN IF ADVISED OF THE POSSIBILITY OF SUCH DAMAGE.

NetApp reserves the right to change any products described herein at any time, and without notice. NetApp assumes no responsibility or liability arising from the use of products described herein, except as expressly agreed to in writing by NetApp. The use or purchase of this product does not convey a license under any patent rights, trademark rights, or any other intellectual property rights of NetApp.

The product described in this manual may be protected by one or more U.S. patents, foreign patents, or pending applications.

RESTRICTED RIGHTS LEGEND: Use, duplication, or disclosure by the government is subject to restrictions as set forth in subparagraph (c)(1)(ii) of the Rights in Technical Data and Computer Software clause at DFARS 252.277-7103 (October 1988) and FAR 52-227-19 (June 1987).

Trademark Information

NETAPP, the NETAPP logo, and the marks listed at http://www.netapp.com/TM are trademarks of NetApp, Inc. Other company and product names may be trademarks of their respective owners.