# SAP HANA檔案型備份與資料庫完整性檢查

Snap Creator Framework

NetApp
July 19, 2022

This PDF was generated from https://docs.netapp.com/zh-tw/snap-creator-framework/sap-hana-ops/task_modifying_configuration_for_file_based_backup.html on July 19, 2022. Always check docs.netapp.com for the latest.

# 目錄

SAP HANA檔案型備份與資料庫完整性檢查 . . . 1
修改檔案型備份的組態 . . . 1
修改資料庫完整性檢查的組態 . . . 1
排程檔案型備份 . . . 2
排程資料庫完整性檢查 . . . 2
從Snap Creator GUI執行檔案型備份 . . . 3
從Snap Creator命令列執行檔案型備份 . . . 4
從Snap Creator GUI執行資料庫完整性檢查 . . . 4
從Snap Creator命令列執行資料庫完整性檢查 . . . 5

# SAP HANA檔案型備份與資料庫完整性檢查

SAP建議結合儲存型Snapshot備份與每週檔案型備份、以執行區塊完整性檢查。區塊完整性檢查可從Snap Creator圖形化使用者介面（GUI）或命令列介面（CLI）中執行。

檔案型資料備份作業會在保留檔案備份複本時使用。當必須捨棄備份複本時、會使用「資料庫完整性檢查」作業。

您可以設定其中一項或兩項作業。在隨需備份期間、您可以選擇任一項作業。

## 修改檔案型備份的組態

您可以修改設定為「檔案型備份」的參數。後續的排程或隨選檔案型備份作業會反映更新的資訊。

1. 按一下SAP HANA設定檔。
2. 選取您要修改的組態、然後按一下「* HANA檔案型備份設定*」。

3. 編輯資訊、然後按一下*「Save*（儲存*）」。

## 修改資料庫完整性檢查的組態

您可以修改設定用於資料庫完整性檢查的參數。後續的排程或隨選完整性檢查作業會反映更新的資訊。

1. 按一下SAP HANA設定檔。
2. 選取您要修改的組態、然後按一下「* HANA Integrity Check Settings*」。

3. 編輯資訊、然後按一下*「Save*（儲存*）」。

# 排程檔案型備份

對於SAP HANA組態、您可以排程其他作業、例如檔案型備份和資料庫完整性檢查。您可以排定在特定時間間隔執行檔案型備份作業。

1. 從SnapCreator GUI的主功能表中、選取*管理*>*排程*、然後按一下*建立*。
2. 在「新工作」視窗中、輸入工作的詳細資料。

   檔案型備份原則預設設為「無」。

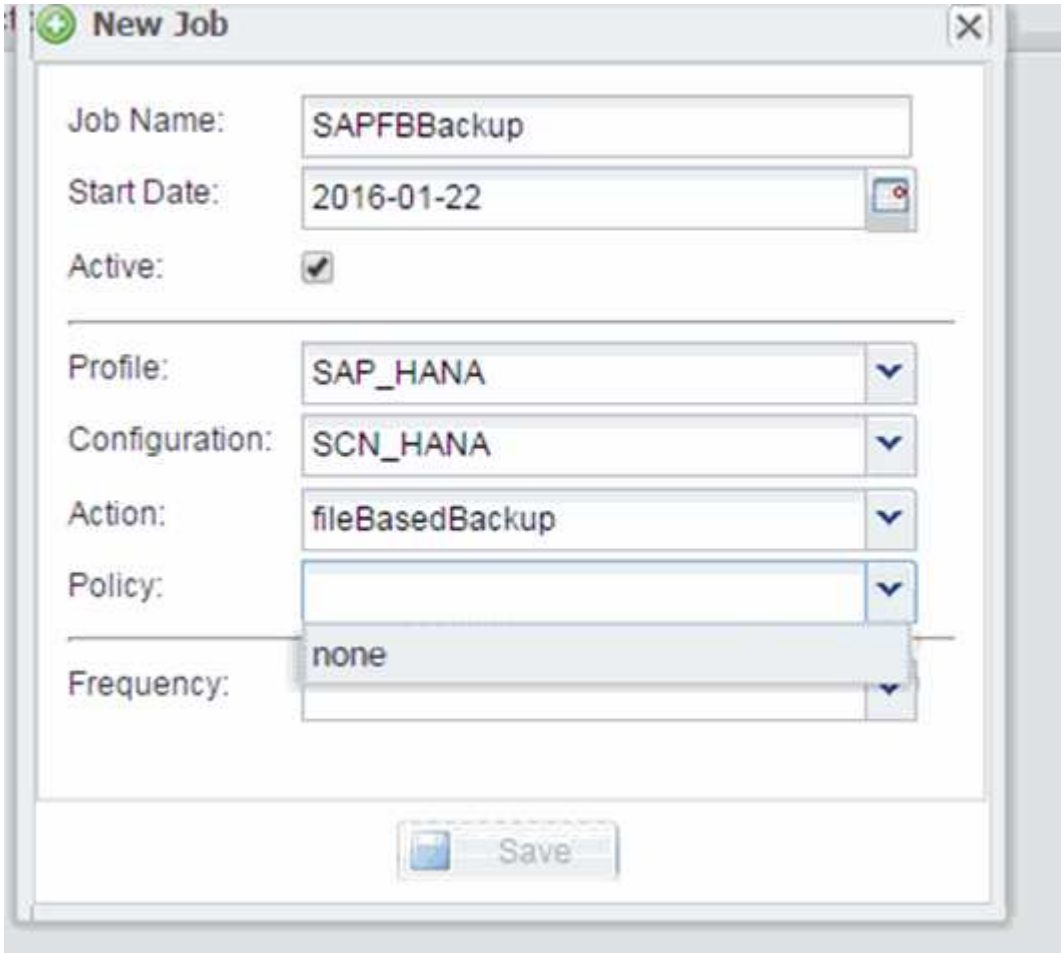


# 排程資料庫完整性檢查

對於SAP HANA組態、您可以排程其他作業、例如檔案型備份和資料庫完整性檢查。您可以排定在特定時間間隔執行資料庫完整性檢查作業。

1. 從SnapCreator GUI的主功能表中、選取*管理*>*排程*、然後按一下*建立*。
2. 在「新工作」視窗中、輸入工作的詳細資料。

   完整性檢查原則預設為「無」。

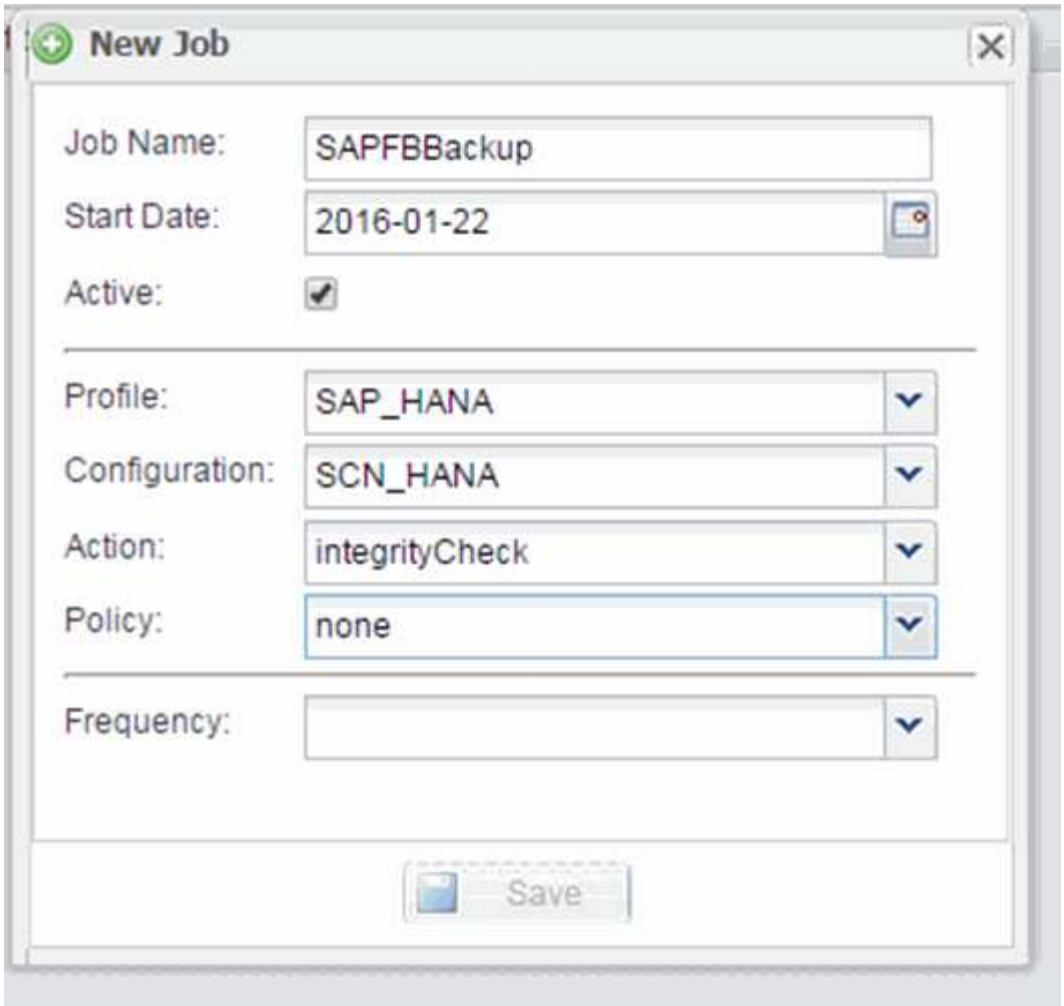


## 從Snap Creator GUI執行檔案型備份

您可以從Snap Creator圖形化使用者介面（GUI）執行檔案型備份。

您必須在HANA檔案型備份設定索引標籤中啟用檔案型備份參數。

1. 選取HANA資料庫備份組態。
2. 選取*「動作*」>*「檔案型備份*」。

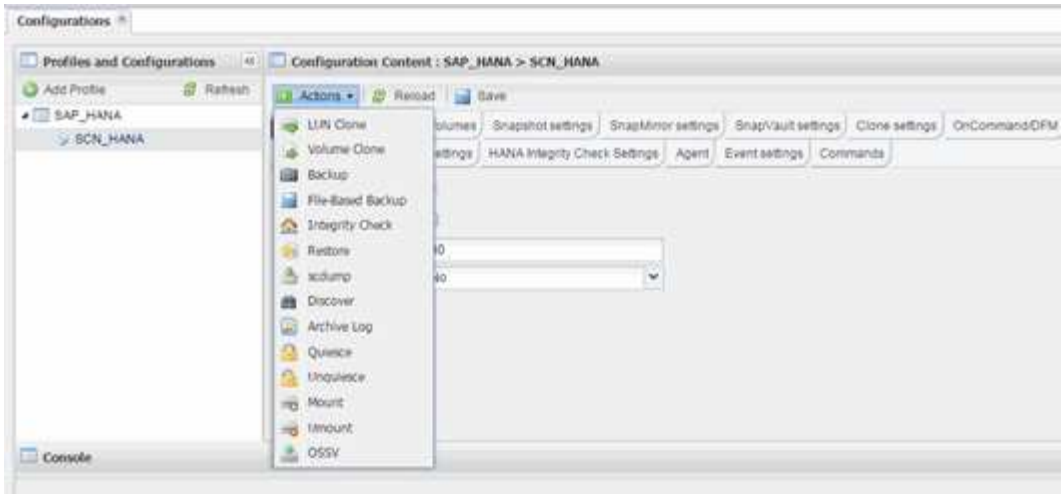


3. 將「原則」選項設為*「無」、然後按一下「*確定」。

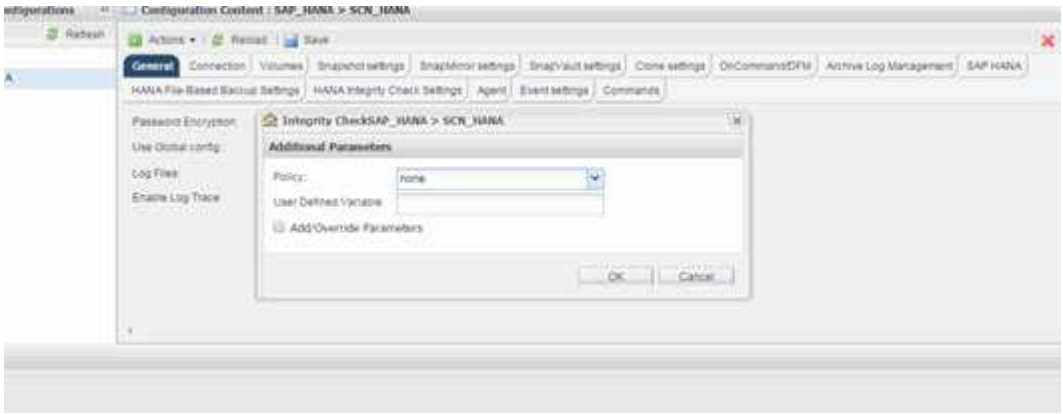


# 從Snap Creator命令列執行檔案型備份

您可以使用Snap Creator命令列執行檔案型備份。

1. 若要執行檔案型備份、請執行下列命令：

```
./snapcreator --server localhost --port 8443 --user sc --passwd sc
--profile hana_testing --config HANA_Test --action fileBasedBackup
--policy none --verbose
```

# 從Snap Creator GUI執行資料庫完整性檢查

您可以從SnapCreator圖形化使用者介面（GUI）執行資料庫完整性檢查。

您必須在HANA Integrity Check Settings（HANA完整性檢查設定）索引標籤中啟用DB Integrity Check參數。

1. 選取HANA資料庫完整性檢查組態。
2. 選擇* Actions **>** Integrity Check *。

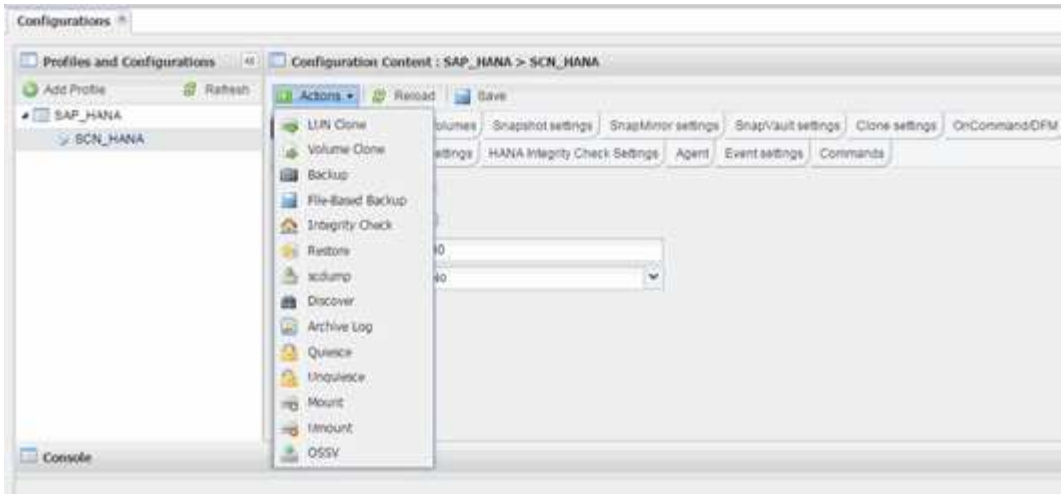


3. 將「原則」選項設為*「無」、然後按一下「*確定」。

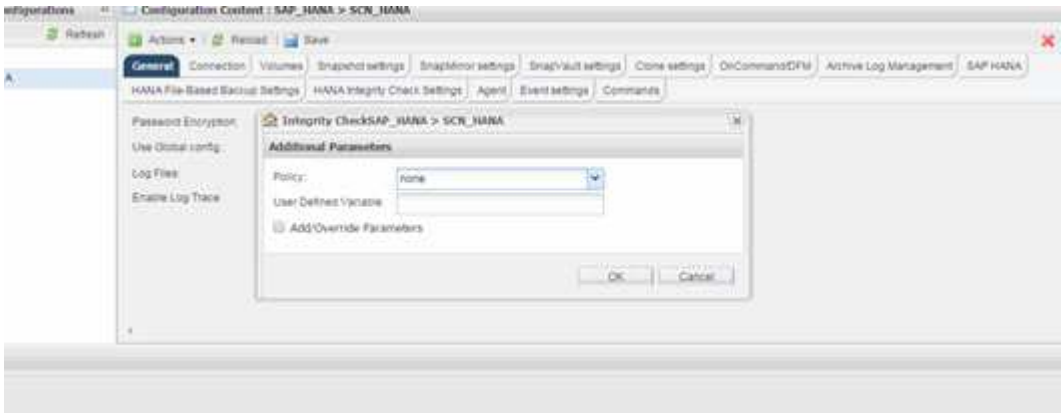


# 從Snap Creator命令列執行資料庫完整性檢查

您可以使用Snap Creator命令列執行資料庫完整性檢查。

1. 若要執行資料庫完整性檢查、請執行下列命令：

```
./snapcreator --server localhost --port 8443 --user sc --passwd sc
--profile hana_testing --config HANA_Test --action integrityCheck
--policy none --verbose
```

版權資訊

Copyright©2022 NetApp、Inc.版權所有。美國印製本文件中版權所涵蓋的任何部分、不得以任何形式或任何方式（包括影印、錄製、 在未事先取得版權擁有者書面許可的情況下、在電子擷取系統中進行錄音或儲存。

衍生自受版權保護之NetApp資料的軟體必須遵守下列授權與免責聲明：

本軟體係由NetApp「依現狀」提供、不含任何明示或暗示的保證、包括但不限於適售性及特定用途適用性的暗示保證、特此聲明。在任何情況下、NetApp均不對任何直接、間接、偶發、特殊、示範、 或衍生性損害（包括但不限於採購替代商品或服務；使用損失、資料或利潤損失； 或業務中斷）、無論是在合約、嚴格責任或侵權行為（包括疏忽或其他）中、無論是因使用本軟體而產生的任何責任理論（包括疏忽或其他）、即使已被告知可能造成此類損害。

NetApp保留隨時變更本文所述之任何產品的權利、恕不另行通知。除非NetApp以書面明確同意、否則NetApp不承擔因使用本文所述產品而產生的任何責任或責任。使用或購買本產品並不代表NetApp擁有任何專利權利、商標權利或任何其他智慧財產權。

本手冊所述產品可能受到一或多個美國國家/地區的保護專利、國外專利或申請中。

限制權利圖例：政府使用、複製或揭露受DFARS 252.277-7103（1988年10月）和FAR 52-227-19（1987年6月）技術資料與電腦軟體權利條款（c）（1）（ii）分段所述限制。

商標資訊

NetApp、NetApp標誌及所列的標章 http://www.netapp.com/TM 為NetApp、Inc.的商標。其他公司和產品名稱可能為其各自所有者的商標。