備份資料庫

Snap Creator Framework

NetApp
July 19, 2022

This PDF was generated from https://docs.netapp.com/zh-tw/snap-creator-framework/domino-ops/task_creating_a_domino_backup_using_the_snap_creator_gui.html on July 19, 2022. Always check docs.netapp.com for the latest.

目錄

備份資料庫 1
隨需備份資料庫 1
排程備份 1

備份資料庫

您可以隨需或排程備份資料庫。您可以使用Snap Creator GUI或Snap Creator CLI來備份資料庫。

> 本指南說明如何使用GUI備份資料庫。如需有關如何使用CLI的資訊、請參閱 "SnapCreator Framework 4.1.2系統管理指南"。

相關資訊

"隨需備份資料庫" "排程備份"

隨需備份資料庫

您應該在NetApp儲存設備中提供資料庫時、立即備份資料庫。您可以在初始備份之後排程重複備份。

您應該已經建立備份的組態檔、如所述 建立組態檔。

1. 在「設定檔與組態」窗格中、選取組態檔、然後按一下「動作」>「備份」。
2. 在「其他參數」對話方塊的「原則」下拉式清單中、選取備份工作的原則、然後按一下「確定」。

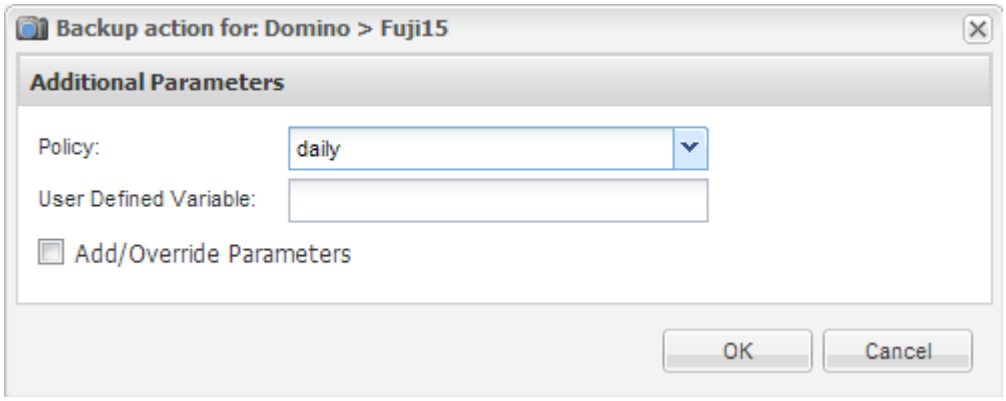

> 您必須在組態檔中設定原則。

SnapCreator會啟動備份工作。工作資訊會顯示在主控台窗格中。

排程備份

您可以在執行初始備份之後排程重複的備份工作。

您應該已經建立備份的組態檔、如所述 建立組態檔。

1. 在「設定檔與組態」窗格中、選取組態檔、然後按一下「Snap Creator Framework」視窗頂端的「管理>*排程」。

2. 在「工作」窗格中、按一下「建立」
3. 在「新工作」對話方塊中、指定工作資訊：

針對此欄位...	執行此動作...
工作名稱	輸入工作名稱。
開始日期	使用行事曆控制項來選取排程開始的日期。
使用中	選取此方塊以啟動排程。取消選取此方塊以停用排程。
設定檔	選取組態檔的設定檔。
組態	選取組態檔。
行動	選取備份。
原則	選取備份工作的原則。*注意：*您必須在組態檔中設定原則。
頻率	選取工作應執行的頻率。視您的選擇而定、系統會顯示新欄位、您可以在其中指定執行工作的分鐘、小時和天。如果您要使用cron工作、請選取cron並輸入cron命令。

以下範例說明如何排程每天午夜執行備份工作：

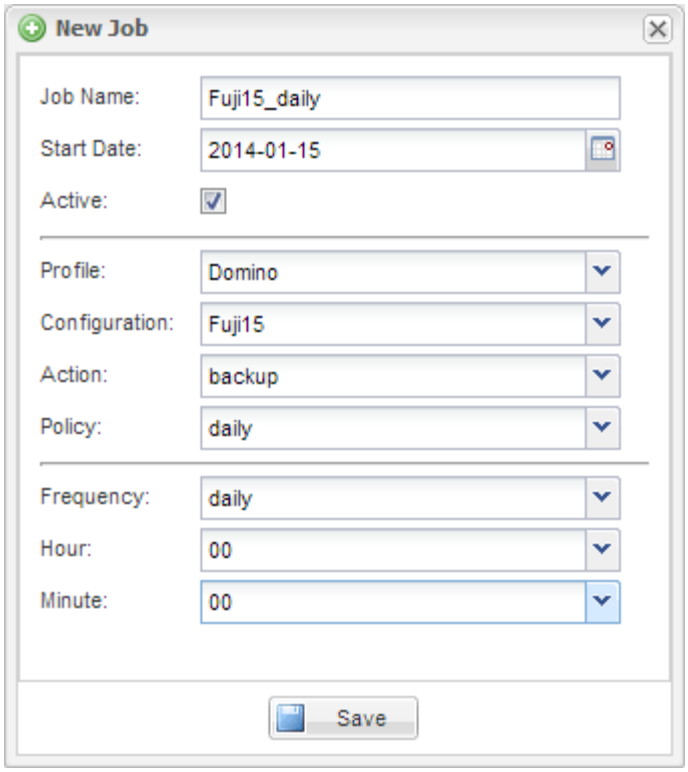

4. 按一下「 * 儲存 * 」。

排程工作會列在「工作」窗格的「排程」索引標籤上。選取要執行、編輯或刪除的工作。

版權資訊

Copyright©2022 NetApp、Inc.版權所有。美國印製本文件中版權所涵蓋的任何部分、不得以任何形式或任何方式（包括影印、錄製、 在未事先取得版權擁有者書面許可的情況下、在電子擷取系統中進行錄音或儲存。

衍生自受版權保護之NetApp資料的軟體必須遵守下列授權與免責聲明：

本軟體係由NetApp「依現狀」提供、不含任何明示或暗示的保證、包括但不限於適售性及特定用途適用性的暗示保證、特此聲明。在任何情況下、NetApp均不對任何直接、間接、偶發、特殊、示範、 或衍生性損害（包括但不限於採購替代商品或服務；使用損失、資料或利潤損失； 或業務中斷）、無論是在合約、嚴格責任或侵權行為（包括疏忽或其他）中、無論是因使用本軟體而產生的任何責任理論（包括疏忽或其他）、即使已被告知可能造成此類損害。

NetApp保留隨時變更本文所述之任何產品的權利、恕不另行通知。除非NetApp以書面明確同意、否則NetApp不承擔因使用本文所述產品而產生的任何責任或責任。使用或購買本產品並不代表NetApp擁有任何專利權利、商標權利或任何其他智慧財產權。

本手冊所述產品可能受到一或多個美國國家/地區的保護專利、國外專利或申請中。

限制權利圖例：政府使用、複製或揭露受DFARS 252.277-7103（1988年10月）和FAR 52-227-19（1987年6月）技術資料與電腦軟體權利條款（c）（1）（ii）分段所述限制。

商標資訊

NetApp、NetApp標誌及所列的標章 http://www.netapp.com/TM 為NetApp、Inc.的商標。其他公司和產品名稱可能為其各自所有者的商標。