在Windows上安裝Snap Creator Agent

Snap Creator Framework

NetApp
July 19, 2022

This PDF was generated from https://docs.netapp.com/zh-tw/snap-creator-framework/installation/task_starting_the_agent_from_a_command_prompt.html on July 19, 2022. Always check docs.netapp.com for the latest.

目錄

在Windows上安裝Snap Creator Agent 1
從命令提示字元啟動代理程式 2

在Windows上安裝Snap Creator Agent

您可以使用Windows安裝程式、在Windows主機上安裝Snap Creator Agent。

- 必須安裝JRE 1.8 Update 72或更新版本。
- 您必須擁有系統管理員層級的權限。
- 預設連接埠（9090）或其他網路連接埠必須可用。
- 必須下載SnapCreator。

  a. 按兩下Snap_Creator_Frameworkrelease-Windowsversion.exe檔案圖示（例如Snap_Creator_Framework4.1.0-windows64.exe）、啟動Snap Creator安裝程式。

  b. 在歡迎頁面上、按一下*下一步*開始安裝。

  c. 檢閱並接受授權合約條款。

  d. 在「Choose Install Type」（選擇安裝類型）頁面上、設定下列設定以符合各種安裝類型：

     - 選擇安裝類型

       選擇*代理*。

     - 將代理程式啟動為服務

       選取此選項可在安裝程序完成後立即安裝並啟動* snapcreatoragentservice*。

       如果未選取此選項、則會停用「代理程式連接埠」欄位。

       > 如果未選取此選項、則不會安裝此服務、而且您必須從命令提示字元執行批次指令碼、手動啟動Snap Creator Agent。

     - 輸入您的系統**IP**

       選取此選項以提供安裝Snap Creator Server或Snap Creator Agent之系統的IP位址。此選項用於在Snap Creator安裝程序期間產生SSL憑證。

     - 輸入**Java bin**路徑

       選取此選項以提供Java Bin路徑來尋找KeyTool公用程式。KeyTool公用程式用於在Snap Creator安裝程序期間產生SSL憑證。

     - 代理連接埠

       接受預設連接埠（9090）或指定連接埠號碼。

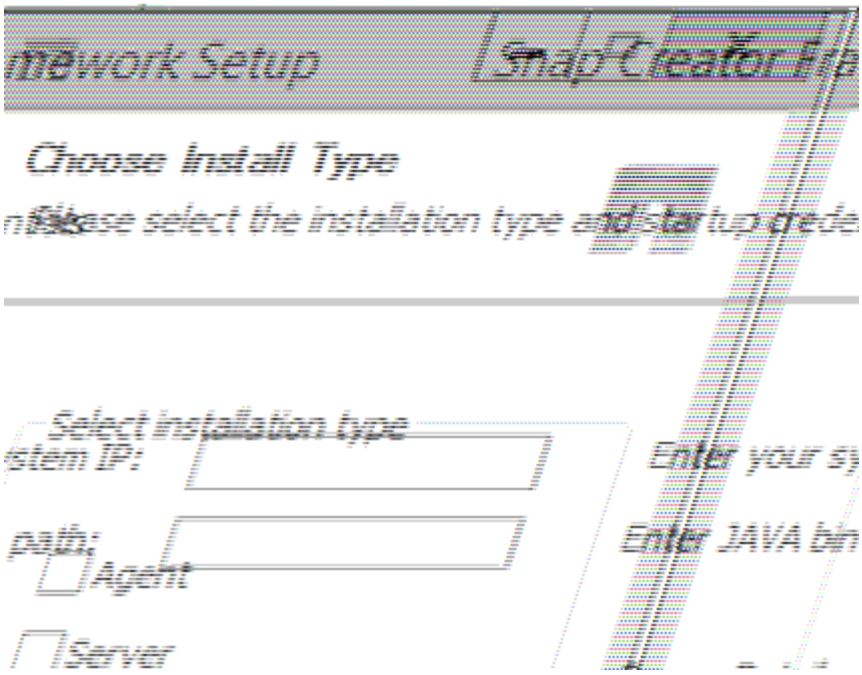

e. 單擊 * 下一步 * 。

f. 在「Choose Install Location（選擇安裝位置）」頁面上、輸入Snap Creator安裝路徑或接受預設路徑（C：\Program Files\NetApp\Snap_Creator_Framework）、然後按「* Next*（下一步*）」。

> 如果您打算使用IBM Domino外掛程式、則必須選取Domino資料夾以外的位置。

g. 在「選擇開始功能表資料夾」頁面上、自訂「Windows開始功能表」中應顯示「Snap Creator」的資料夾、或是接受預設資料夾選項、然後按一下「安裝」。

h. 安裝完成後、按一下*下一步*。

   在Snap Creator Agent服務安裝期間、如果選擇某項服務做為安裝選項的一部分、則會顯示命令提示字元。此程序會嘗試啟動現有的服務、因此您通常會看到本步驟所列的失敗訊息、您應該忽略這些訊息。

i. 按一下「完成」以關閉Windows安裝程式。

如果在安裝過程中未選擇*啟動代理程式做為服務*選項、則必須手動啟動Snap Creator Agent。

相關資訊

在Snap Creator主機上安裝Java

正在下載Snap Creator軟體

從命令提示字元啟動代理程式

從命令提示字元啟動代理程式

您可以執行批次指令碼（scagent.bat）、從命令提示字元手動啟動Snap Creator Agent。

一般而言、只有在安裝程序期間未選取「啟動代理程式做為服務」選項時、才應遵循此程序。

您也可以透過Windows工作排程器、排定批次指令碼（scagent.bat）在啟動時執行。如需使用Windows工作排程器的詳細資訊、請參閱Windows作業系統的文件。

1. 開啟命令提示字元並輸入下列命令：

```
cd \install_path\scAgentrelease-version\bin\
scAgent.bat start
```

```
cd \Program Files\NetApp\Snap_Creator_Framework\scAgent4.1.0\bin\
scAgent.bat start
```

由於批次指令碼（scagent.bat）會在前景執行Snap Creator、因此只要命令提示字元開啟、Snap Creator Agent就會繼續執行。關閉命令提示字元將會結束Snap Creator Agent。若要在背景執行SnapCreator、應使用Snap Creator Agent服務。

版權資訊

Copyright©2022 NetApp、Inc.版權所有。美國印製本文件中版權所涵蓋的任何部分、不得以任何形式或任何方式（包括影印、錄製、 在未事先取得版權擁有者書面許可的情況下、在電子擷取系統中進行錄音或儲存。

衍生自受版權保護之NetApp資料的軟體必須遵守下列授權與免責聲明：

本軟體係由NetApp「依現狀」提供、不含任何明示或暗示的保證、包括但不限於適售性及特定用途適用性的暗示保證、特此聲明。在任何情況下、NetApp均不對任何直接、間接、偶發、特殊、示範、 或衍生性損害（包括但不限於採購替代商品或服務；使用損失、資料或利潤損失； 或業務中斷）、無論是在合約、嚴格責任或侵權行為（包括疏忽或其他）中、無論是因使用本軟體而產生的任何責任理論（包括疏忽或其他）、即使已被告知可能造成此類損害。

NetApp保留隨時變更本文所述之任何產品的權利、恕不另行通知。除非NetApp以書面明確同意、否則NetApp不承擔因使用本文所述產品而產生的任何責任或責任。使用或購買本產品並不代表NetApp擁有任何專利權利、商標權利或任何其他智慧財產權。

本手冊所述產品可能受到一或多個美國國家/地區的保護專利、國外專利或申請中。

限制權利圖例：政府使用、複製或揭露受DFARS 252.277-7103（1988年10月）和FAR 52-227-19（1987年6月）技術資料與電腦軟體權利條款（c）（1）（ii）分段所述限制。

商標資訊

NetApp、NetApp標誌及所列的標章 http://www.netapp.com/TM 為NetApp、Inc.的商標。其他公司和產品名稱可能為其各自所有者的商標。