在Windows主機上安裝Snap Creator Server

Snap Creator Framework

NetApp
July 19, 2022

This PDF was generated from https://docs.netapp.com/zh-tw/snap-creator-framework/installation/task_starting_the_server_from_a_command_prompt.html on July 19, 2022. Always check docs.netapp.com for the latest.

目錄

在Windows主機上安裝Snap Creator Server 1
從命令提示字元啟動伺服器 3

在Windows主機上安裝Snap Creator Server

您可以使用Windows安裝程式、在Windows主機上安裝Snap Creator Server。

- 必須安裝JRE 1.8 Update 72或更新版本。
- 執行安裝的人員必須擁有系統管理層級的權限、才能執行安裝。
- Snap Creator伺服器的預設連接埠必須為843。

  您可以使用Netstat或類似工具來驗證您要使用的網路連接埠（只要連接埠支援HTTPS）是否可用、而且尚未使用（例如、Windows：「Netstat -na | Find "8443"）。

- 您必須已經下載SnapCreator。

  a. 按兩下Snap_Creator_Frameworkrelease-Windowsversion.exe檔案。

     若要啟動Snap Creator安裝程式、您可以使用Snap_Creator_Framework4.1.0-windows64.exe。

  b. 在歡迎頁面上、按一下*下一步*開始安裝。

  c. 閱讀並接受授權合約條款。

  d. 在「選擇安裝類型」頁面上、變更設定以符合各種安裝類型、然後按一下「下一步」。

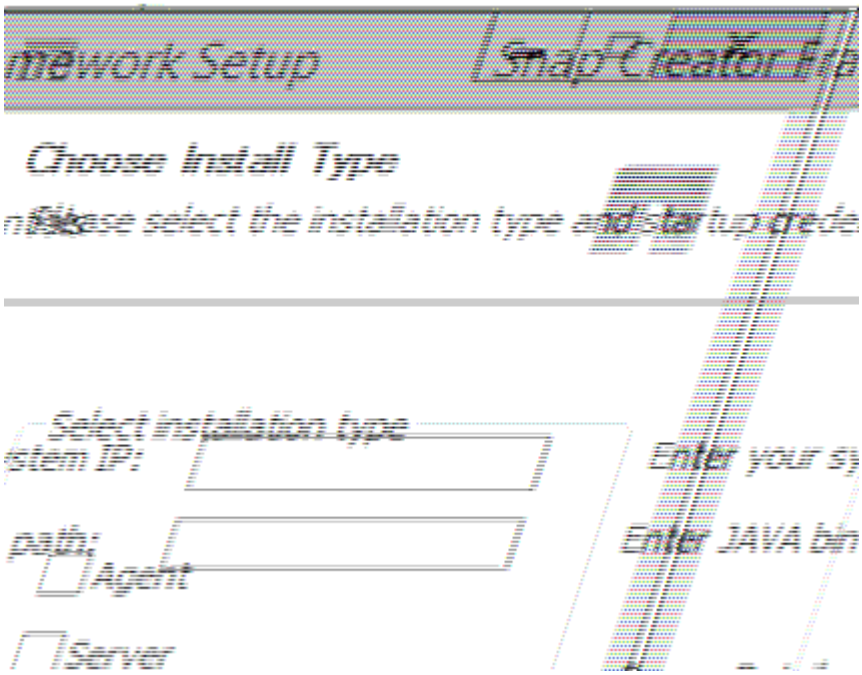

  - 選擇安裝類型

    選取*伺服器*。如果您想在同一個系統上同時安裝SnapCreator Server和Snap Creator Agent、

  - 啟動伺服器即服務

    選取此選項可在安裝程序完成後立即自動安裝及啟動snapcreatorserverservice服務。如果未選取、則會停用*伺服器連接埠*欄位。

> 如果未選取此選項、則不會安裝此服務、您必須從命令提示字元執行批次指令碼、手動啟動Snap Creator Server。

- 輸入您的系統**IP**

  選取此選項以提供安裝Snap Creator Server或Snap Creator Agent之系統的IP位址。此選項用於在Snap Creator安裝期間產生SSL憑證。

- 輸入**Java bin**路徑

  選取此選項以提供Java Bin路徑來尋找KeyTool公用程式。KeyTool用於在Snap Creator安裝期間產生SSL憑證。

- 伺服器連接埠

  接受預設連接埠「84443」或指定連接埠號碼。

e. 設定「設定檔設定」頁面、然後按一下「下一步」。

在「設定檔設定」頁面中輸入的資訊、是用來設定Snap Creator GUI所需的設定檔。

- 儲存控制器序號

  此參數為選用項目。輸入其中一個儲存控制器的序號。提供此資訊時、控制器序號會內嵌在Snap Creator內容檔案中、並包含在支援和記錄輸出中。此資訊可用於協助疑難排解未來發生的任何問題。

- 使用者名稱

  輸入Snap Creator Server管理員的名稱。

- 密碼與確認

  輸入Snap Creator Server管理員的密碼。

- 啟用工作監控

  如果您要啟用工作監控、請選取*啟用工作監控*核取方塊。「工作監控」是GUI中的個別區段、可監控由Snap Creator執行的所有工作、以及這些工作的狀態。

- 工作記錄大小

  輸入要保留在工作記錄歷史記錄中的工作數。預設值為「100」、大小應介於1到1000之間。

> 雖然*工作記錄大小*的最大接受值為10、000、但建議您提供的最大大小為1000。

a. 在「選擇安裝位置」頁面上、輸入Snap Creator安裝路徑或接受預設路徑（C：\Program Files\NetApp\Snap_Creator_Framework）、然後按一下「下一步」。

b. 在「選擇開始功能表資料夾」頁面上、自訂「Windows開始功能表」中應顯示「Snap Creator」的資料夾、或接受預設值、然後按一下「安裝」。

c. 安裝完成後、按一下*下一步*。

在Snap Creator Server服務安裝期間、如果選擇某項服務做為安裝選項的一部分、則會顯示命令提示字元。此程序會嘗試啟動現有的服務、因此本步驟通常會列出失敗訊息。

d. 按一下「完成」以關閉Windows安裝程式。

e. 瀏覽至指定連接埠上的本機主機、驗證Snap Creator Framework GUI啟動 (https://IP_address:gui_port)。

   您必須使用HTTPS連線、否則連線不會自動重新導向至HTTPS連線、GUI將無法運作。

相關資訊

在Snap Creator主機上安裝Java

正在下載Snap Creator軟體

從命令提示字元啟動伺服器

從命令提示字元啟動伺服器

您可以執行批次指令碼（scServer.bat）、從命令提示字元手動啟動Snap Creator Server。

一般而言、只有在安裝期間未選取「啟動伺服器做為服務」選項時、才必須遵循此程序。

您也可以透過Windows工作排程器、排定批次指令碼（scServer.bat）在啟動時執行。如需使用Windows工作排程器的詳細資訊、請參閱Windows作業系統的文件。

由於批次指令碼（scServer.bat）會在前景執行Snap Creator、因此只要命令提示字元開啟、Snap Creator Server就會繼續執行。關閉命令提示字元會結束Snap Creator Server。若要在背景執行、應使用Snap Creator Server服務。

1. 開啟命令提示字元並輸入下列命令：

```
cd \install_path\scServerrelease-version\bin\
scServer.bat start
```

```
cd \Program Files\NetApp\Snap_Creator_Framework\scServer4.1.0\bin\
scServer.bat start
```

版權資訊

Copyright©2022 NetApp、Inc.版權所有。美國印製本文件中版權所涵蓋的任何部分、不得以任何形式或任何方式（包括影印、錄製、 在未事先取得版權擁有者書面許可的情況下、在電子擷取系統中進行錄音或儲存。

衍生自受版權保護之NetApp資料的軟體必須遵守下列授權與免責聲明：

本軟體係由NetApp「依現狀」提供、不含任何明示或暗示的保證、包括但不限於適售性及特定用途適用性的暗示保證、特此聲明。在任何情況下、NetApp均不對任何直接、間接、偶發、特殊、示範、 或衍生性損害（包括但不限於採購替代商品或服務；使用損失、資料或利潤損失； 或業務中斷）、無論是在合約、嚴格責任或侵權行為（包括疏忽或其他）中、無論是因使用本軟體而產生的任何責任理論（包括疏忽或其他）、即使已被告知可能造成此類損害。

NetApp保留隨時變更本文所述之任何產品的權利、恕不另行通知。除非NetApp以書面明確同意、否則NetApp不承擔因使用本文所述產品而產生的任何責任或責任。使用或購買本產品並不代表NetApp擁有任何專利權利、商標權利或任何其他智慧財產權。

本手冊所述產品可能受到一或多個美國國家/地區的保護專利、國外專利或申請中。

限制權利圖例：政府使用、複製或揭露受DFARS 252.277-7103（1988年10月）和FAR 52-227-19（1987年6月）技術資料與電腦軟體權利條款（c）（1）（ii）分段所述限制。

商標資訊

NetApp、NetApp標誌及所列的標章 http://www.netapp.com/TM 為NetApp、Inc.的商標。其他公司和產品名稱可能為其各自所有者的商標。