執行資料庫備份

Snap Creator Framework

NetApp
July 19, 2022

This PDF was generated from https://docs.netapp.com/zh-tw/snap-creator-framework/sap-hana-ops/task_overview_of_database_backups.html on July 19, 2022. Always check docs.netapp.com for the latest.

目錄

執行資料庫備份 1
資料庫備份總覽 1
使用Snap Creator GUI備份資料庫 1
使用Snap Creator命令列備份資料庫 2
檢閱SAP HANA Studio中的可用備份 3

執行資料庫備份

您可以使用Snap Creator GUI或命令列來備份SAP HANA資料庫。若要排程備份、您可以在GUI中使用排程器、或是搭配cron等外部排程器使用命令列。

資料庫備份總覽

當Snap Creator備份資料庫時、會執行下列步驟。

1. 建立全域同步備份儲存點（SAP HANA Snapshot複本）、以在持續層上取得一致的映像。
2. 為所有資料磁碟區建立儲存Snapshot複本。

   在本例中、有三個資料磁碟區會分散到兩個儲存控制器、分別是hana1a和hana1b。

3. 在SAP HANA備份目錄中註冊儲存Snapshot備份。
4. 刪除SAP HANA Snapshot複本。
5. 開始SnapVault 更新所有資料磁碟區。
6. 檢查SnapVault 該狀態、並等待完成或可設定的逾時。
7. 刪除儲存Snapshot複本、並根據已定義的主要和次要儲存設備備份保留原則、刪除SAP HANA備份目錄中的備份。
8. 刪除檔案系統和SAP HANA備份目錄中所有的記錄備份、這些備份比最舊的資料備份還舊。

使用**Snap Creator GUI**備份資料庫

您可以使用Snap Creator GUI備份資料庫。

1. 選取* HANA資料庫備份組態*、然後選取*動作*>*備份*。

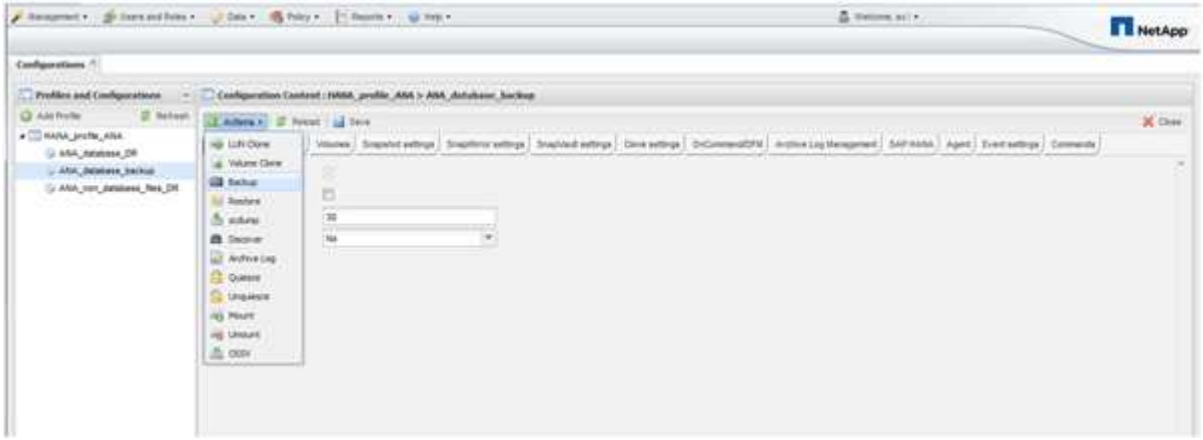

2. 選取備份原則、然後按一下*確定*。

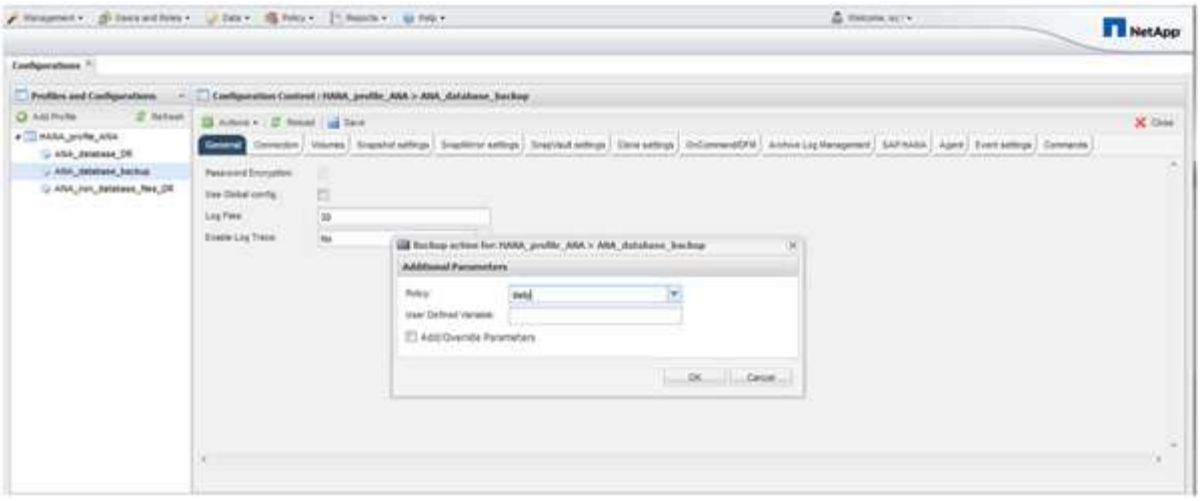

備份隨即開始。SnapCreator會觸發「SnapVault 『更新』、』和『Snap Creator』、直到資料複寫到次要儲存設備為止。等待時間已在組態期間設定、可在SnapVault 「還原設定」索引標籤中調整。SnapCreator會SnapVault 針對同一個儲存控制器上的每個磁碟區平行觸發更新、但每個儲存控制器會依序觸發更新。

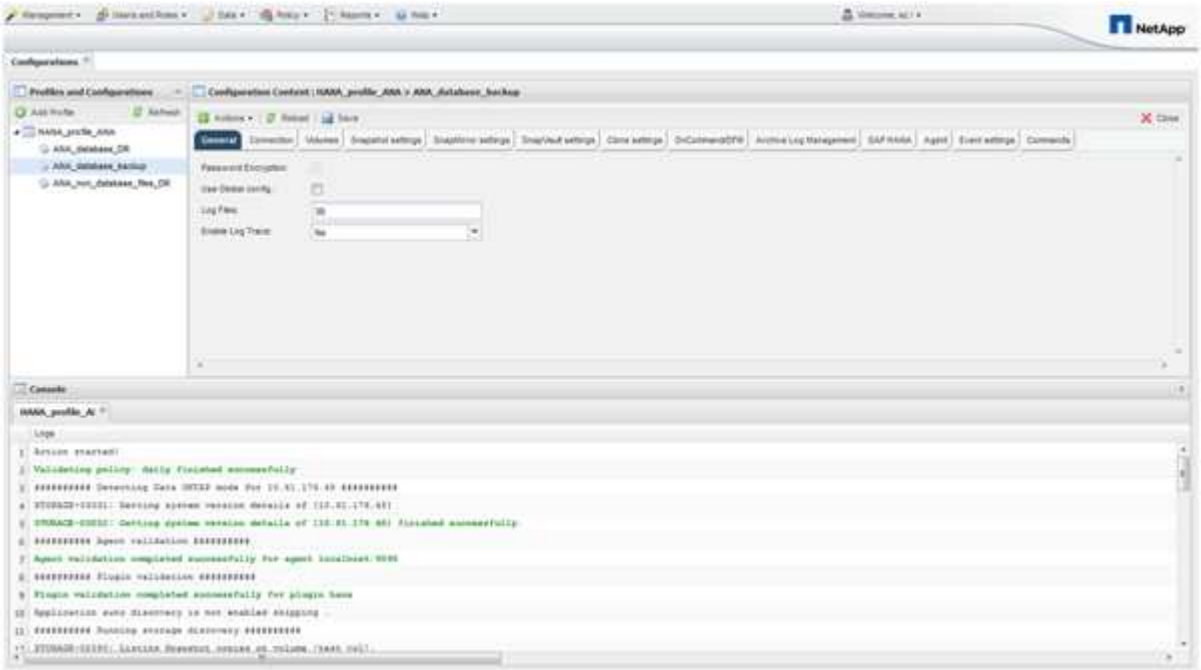

使用Snap Creator命令列備份資料庫

您也可以使用Snap Creator命令列來備份資料庫。

1. 若要備份資料庫、請執行下列命令。

```
mgmtsrv01:~ #
/opt/NetApp/Snap_Creator_Framework_411/scServer4.1.1/snapcreator
--server
localhost --port 8443 --user scadmin --passwd scadmin --profile
HANA_profile_ANA --config
ANA_database_backup --action backup --policy daily --verbose
[Wed Mar 5 14:17:08 2014] INFO: Validating policy: daily finished
successfully

########## Detecting Data ONTAP mode for hana1a ##########

########## Detecting Data ONTAP mode for hana1b ##########
[Wed Mar  5 14:17:13 2014] INFO: STORAGE-03031: Getting system version
details of [hana2b]
[Wed Mar  5 14:17:13 2014] INFO: STORAGE-03032: Getting system version
details of [hana2b] finished successfully.
[Wed Mar  5 14:17:13 2014] INFO: STORAGE-03031: Getting system version
details of [hana1a]
[Wed Mar  5 14:17:13 2014] INFO: STORAGE-03032: Getting system version
details of [hana1a] finished successfully.
[Wed Mar  5 14:17:13 2014] INFO: STORAGE-03031: Getting system version
details of [hana1b]
[Wed Mar  5 14:17:13 2014] INFO: STORAGE-03032: Getting system version
details of [hana1b] finished successfully.

….
Truncated
…
```

檢閱SAP HANA Studio中的可用備份

您可以在SAP HANA Studio中查看儲存Snapshot備份清單。

下圖中反白顯示的備份顯示名為「Backup（備份）-ANA（每小時）_20140320103943」的Snapshot複本。 這份備份包含SAP HANA系統三個資料磁碟區的Snapshot複本。備份也可從次要儲存設備取得。

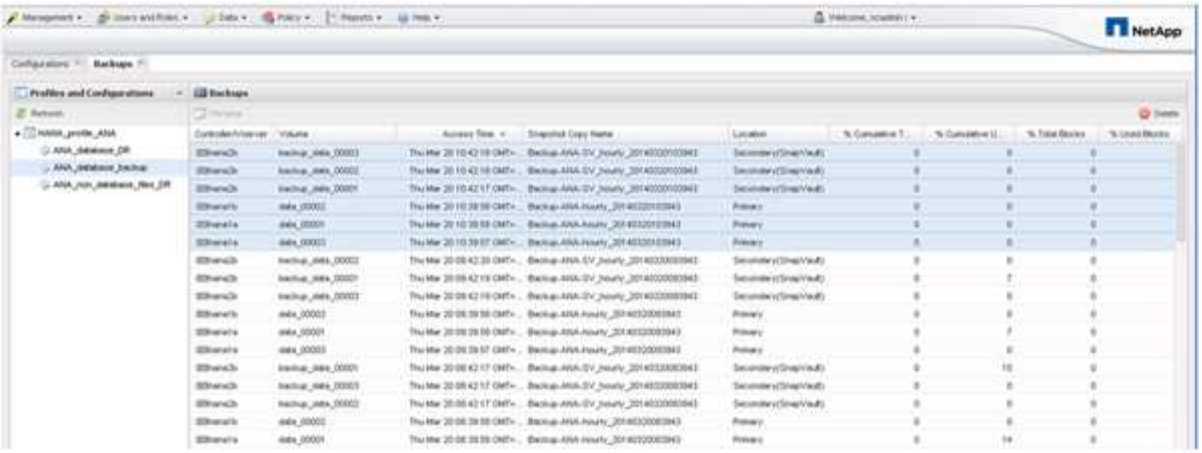

當Snap Creator在SAP HANA備份目錄中登錄儲存Snapshot複本時、SnapCreator會將Snapshot複本名稱用作備份ID。在SAP HANA Studio中、儲存Snapshot備份可在備份目錄中看到。外部備份ID（EBID）的值與Snapshot複本名稱相同、如下圖所示。

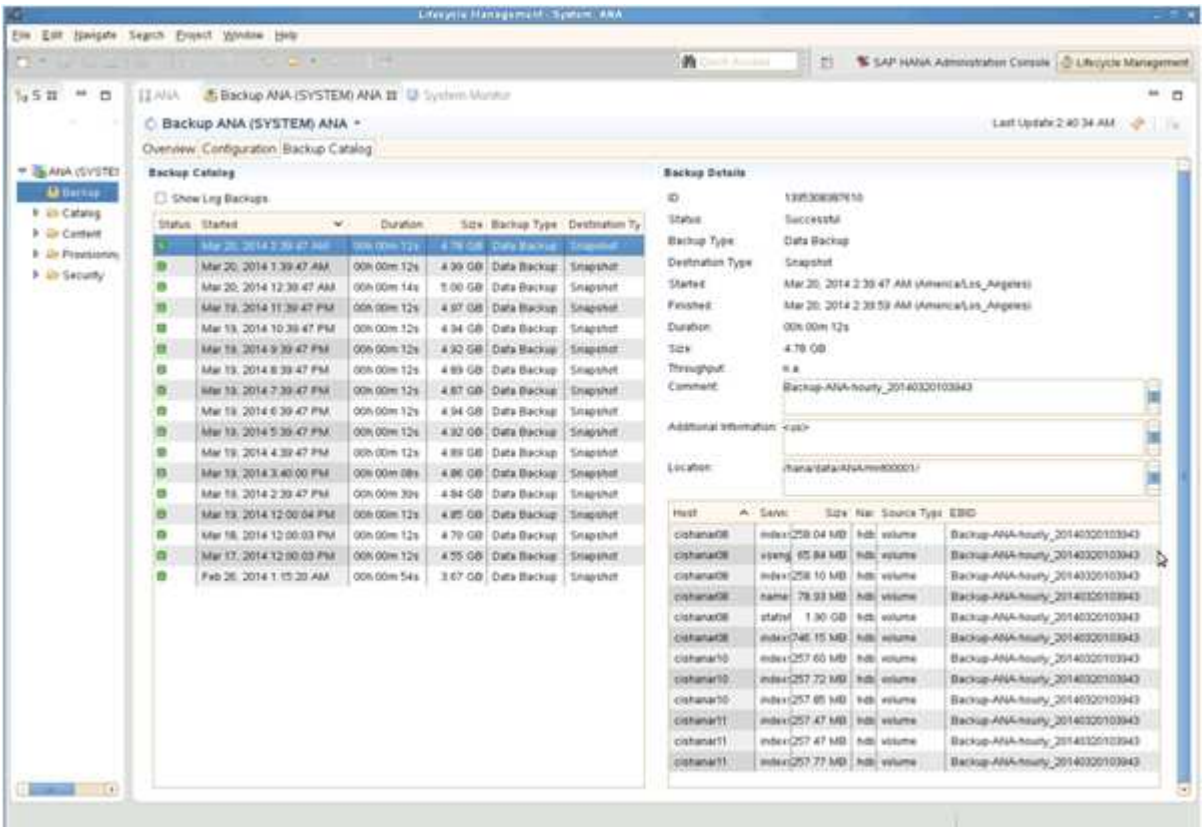

在每次執行備份時、Snap Creator會根據針對不同排程（每小時、每日等）所定義的保留原則、刪除一線和二線儲存設備的Snapshot備份。

如果主要或次要儲存設備不存在備份、SnapCreator也會刪除SAP HANA備份目錄中的備份。SAP HANA備份目錄一律會顯示一線和（或）二線儲存設備上可用的完整備份清單。

版權資訊

Copyright©2022 NetApp、Inc.版權所有。美國印製本文件中版權所涵蓋的任何部分、不得以任何形式或任何方式（包括影印、錄製、 在未事先取得版權擁有者書面許可的情況下、在電子擷取系統中進行錄音或儲存。

衍生自受版權保護之NetApp資料的軟體必須遵守下列授權與免責聲明：

本軟體係由NetApp「依現狀」提供、不含任何明示或暗示的保證、包括但不限於適售性及特定用途適用性的暗示保證、特此聲明。在任何情況下、NetApp均不對任何直接、間接、偶發、特殊、示範、 或衍生性損害（包括但不限於採購替代商品或服務；使用損失、資料或利潤損失； 或業務中斷）、無論是在合約、嚴格責任或侵權行為（包括疏忽或其他）中、無論是因使用本軟體而產生的任何責任理論（包括疏忽或其他）、即使已被告知可能造成此類損害。

NetApp保留隨時變更本文所述之任何產品的權利、恕不另行通知。除非NetApp以書面明確同意、否則NetApp不承擔因使用本文所述產品而產生的任何責任或責任。使用或購買本產品並不代表NetApp擁有任何專利權利、商標權利或任何其他智慧財產權。

本手冊所述產品可能受到一或多個美國國家/地區的保護專利、國外專利或申請中。

限制權利圖例：政府使用、複製或揭露受DFARS 252.277-7103（1988年10月）和FAR 52-227-19（1987年6月）技術資料與電腦軟體權利條款（c）（1）（ii）分段所述限制。

商標資訊

NetApp、NetApp標誌及所列的標章 http://www.netapp.com/TM 為NetApp、Inc.的商標。其他公司和產品名稱可能為其各自所有者的商標。